KDV DAHİL 8000 LİRA

SUPERMEN

SUPER SERİ

CİLT 37

B YAYINLARI

44

Türkiye'de yayın hakkı B YAYINLARI na aittir.
(BİLKA-Bilim Kültür Araştırma, Yayıncılık Ltd.Şti.)

BÜYÜK HIRSIZ

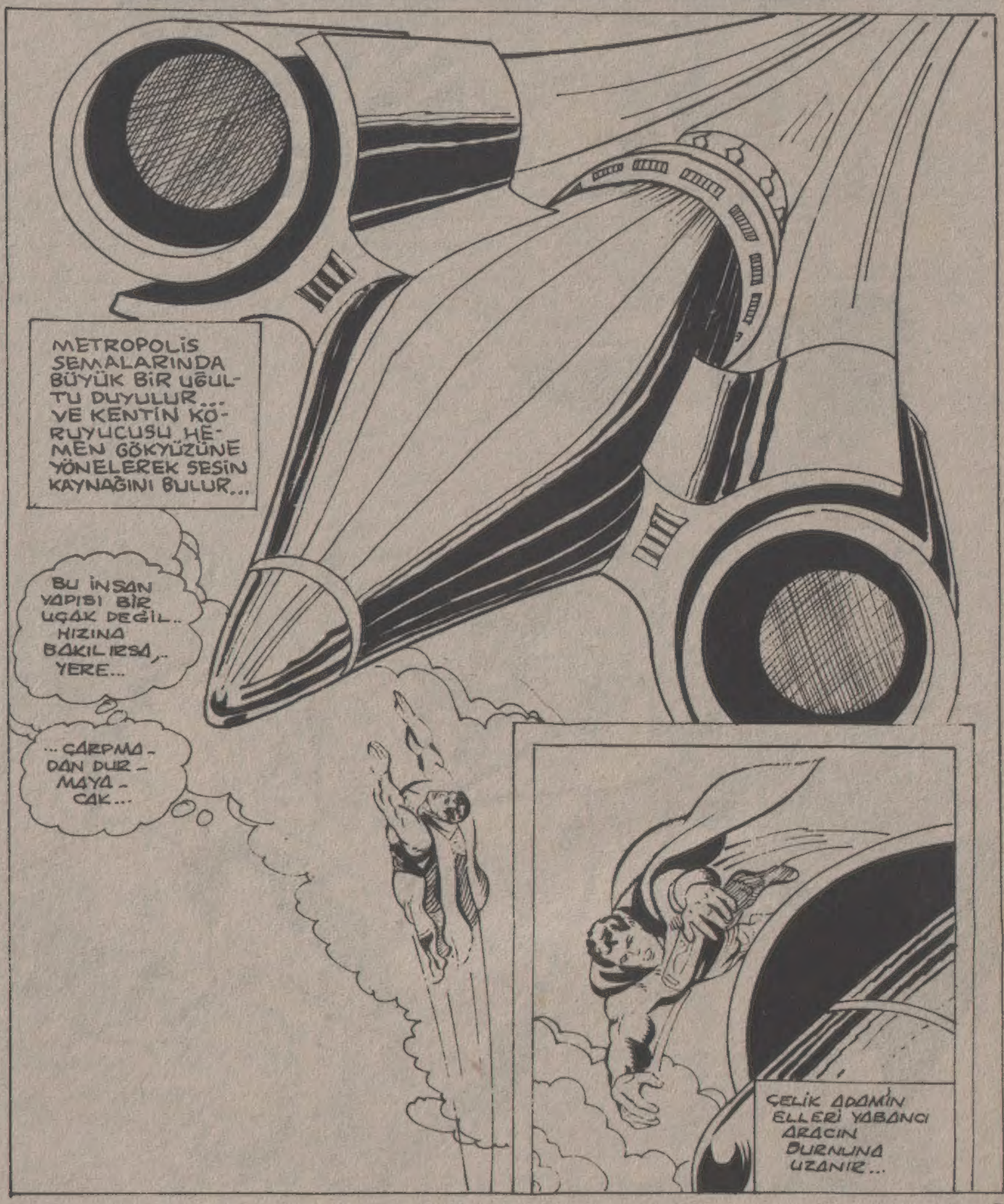

AMA O ANDA BAŞINA HIÇ BEKLEMEDİĞİ BİR ŞEY GELİR..

NEE? ARACIN MOTORU BENİ İÇİNE ÇEKİYOR.. HEM DE ÇOK KUVVETLİ BİR ŞEKİL-DE...

-- AMA BU ALET HAVA EMMEK İÇİN YAPILMIŞTIR, İNSAN EMMEK İÇİN DEĞİL.

KKK-KRİP!

... ONUN İÇİNE GİRMEYE HİÇ NİYETİM YOK...

BİR MOTORU EKSİLDİĞİ İÇİN ARAÇ SAĞA SOLA SAVRULUYOR! KENTİN ÜSTÜNE ÇAKILACAĞIZ...

UZAKTAN KONTROLLÜ BU ARACA HAKİM OLUP...

...AİT OLDUĞU UZAY GEMİSİNE...

...GÖTÜ-REYİM...

BİR AN İÇİN ÇEVREDE SADECE RÜZGÂRIN SESİ VARDIR...

AMA AZ SONRA ÇALIŞMAYA BAŞLAYAN BİR ROKETİN UĞULTUSU DUYULUR...

AMAN TANRIM. ARAÇ HÂLÂ ÇALIŞIYOR... ELİMDEN KURTULDU...

DEMEK Kİ GÖKYÜZÜNE BİRLİKTE YÜKSELECEĞİZ...

ROKETLERİ NE KADAR GÜÇLÜ OLURSA OLSUN!

...BU ARAÇ BENİM SÜPER HIZIMA...

...ERİŞEMEZ! NEEE?

NEREYE KAYBOLDU?

GİTMİŞ..!

NE ARAÇTAN NE DE UZAY GEMİSİNDEN BİR İZ YOK...

YA ARAÇ İNANILMAZ BİR ŞEKİLDE ORTADAN KAYBOLDU

..YA DA BEN HAYAL GÖRDÜM!

AMA BEN BÖYLE ŞEYLERE İNANMAM. BUNUN BİR AÇIKLAMASI OLMASI GEREK..!

SÜPERMEN HAKLIDIR...

UZAYDA 200.000 MİL ÖTEDE...

..ÇELİK ADAMIN SÜPER BAKIŞIYLA BİLE GÖREMEYECEĞİ, ÖZEL AYGITLARLA PERDELENMİŞ BİR YERDE...

BİLGİSAYAR İSTEDİĞİM BİLGİYİ ALDIĞIMI BELİRTİYOR...

ÖYLEYSE İŞİMİZ TAMAMLANDI! KENDİ GEZEGENİNDEN VERDİĞİN BİLGİLER KARŞILIĞINDA DÜNYA HAKKINDA İSTEDİĞİN BİLGİYİ ALDIN...

SENİN ÇOK GARİP BİR İŞİN VAR... BİLGİ ALIP SATIYORSUN...

HİÇ DE GARİP DEĞİL. HERKES EŞYA ALIP SATARKEN, BEN DE BİLGİ ALIP SATIYORUM.

HOŞÇAKAL! İHTİYACIN OLURSA, BENİ TEKRAR ARA...

DÜNYA HAKKINDA ALDIĞIM BİLGİLER DÜŞÜNCEMİ DOĞRULUYOR... ORADA BÜYÜK BİR SERVET VAR...

O SERVETE SAHİP OLAN DA BEN OLACAĞIM...

RAMOKS'UN USTA HIRSIZI!..

GÖNDERDİĞİM ARAŞTIRMA ARACI AZ SONRA BÜYÜK BİR SERVETLE GERİ DÖNECEK...

BU ŞİMDİYE KADAR ALDIĞIM EN BÜYÜK ÖDÜL OLACAK. AMA ASIL SAHİPLERİ ONUN DEĞERİNİN FARKINDA DEĞİL.

VE O GECE..

... HER ÇEŞİT KİBRİTİN ÜRETİLDİĞİ BİR FABRİKADA..

METRO KİBRİT FABRİKASI...

BURADA GÜVENLİK ÖNLEMLERİ PEK FAZLA DEĞİLDİR..

ZATEN KİBRİT ÇALMAK KİMİN AKLINA GELİR Kİ...

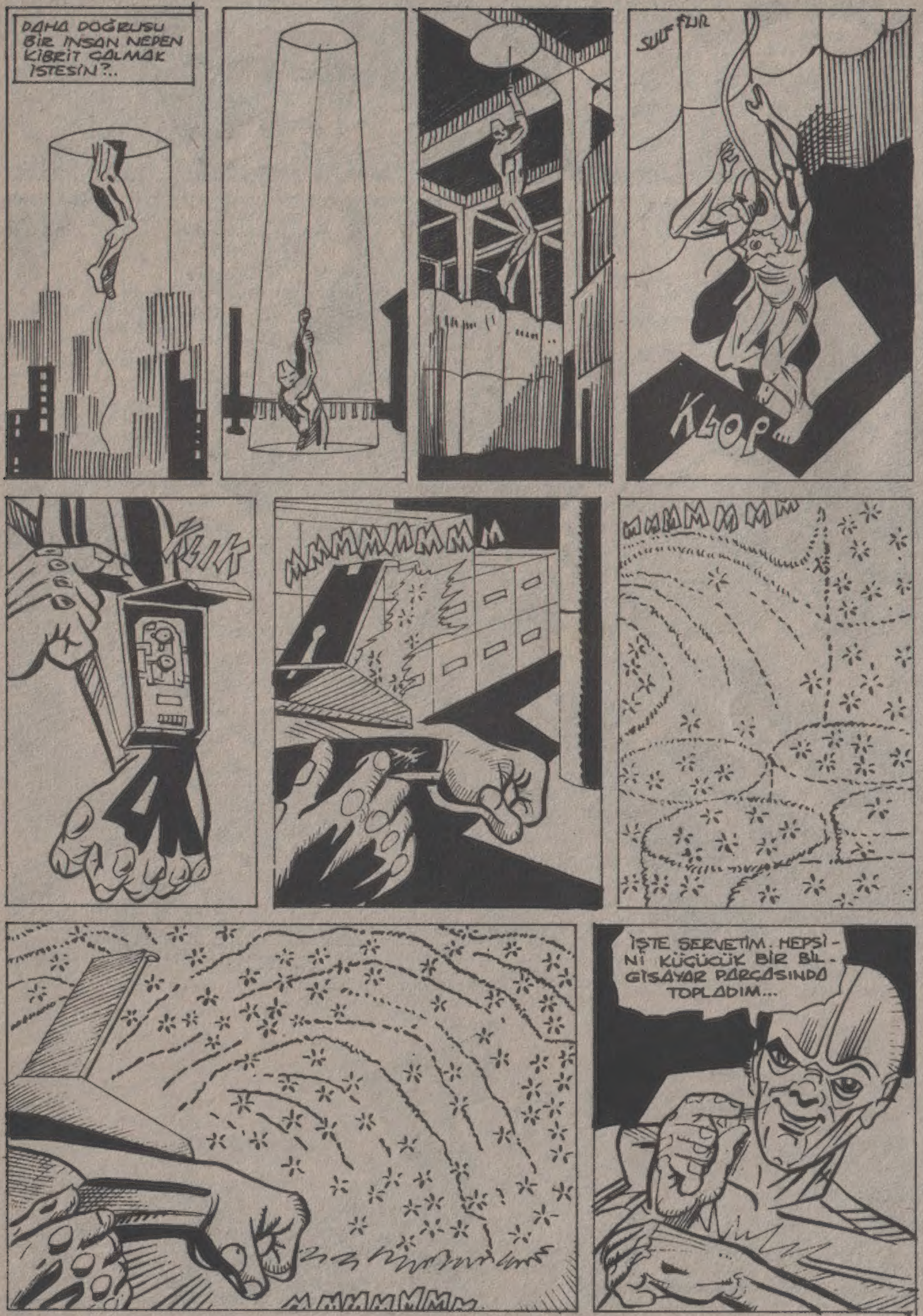
DAHA DOĞRUSU BİR İNSAN NEDEN KİBRİT ÇALMAK İSTESİN?..
SULFÜR
KLOP
KLIK
MMMMMMM
MMMMMMM
İŞTE SERVETİM. HEPSİNİ KÜÇÜCÜK BİR BİLGİSAYAR PARÇASINDA TOPLADIM...

...BUNU RAMOKS'TA KULLANACAĞIM...

USTA HIRSIZIN İŞİ KISA ZAMANDA BİTMİŞTİR...

DAHA SONRA ŞİRKETİN GÜVENLİK GÖREVLİSİ İÇERİ GİRER...

BİR KEZ DAHA ÇEVREYE BAKIP TELEVİZYONDAKİ GECE SİNEMASINI İZLEYEYİM...

NE? BURADAKİ MALZEME NEREYE GİTMİŞ.

ERTESİ SABAH, DAİLY PLANET GAZETESİNDE...

GÜNAYDIN, JİM...OO-ÖZÜR DİLERİM. İŞİNE ENGEL OLMAK İSTEMEMİŞTİM.

SORUN DEĞİL KLARK. SENİ TELEVİZYON BÖLÜMÜNDEN BURAYA GETİREN SEBEP NEDİR?

SADECE MERHABA DEMEK İÇİN UĞRADIM. ÜZERİNDE ÇALIŞTIĞIN ŞEY NEDİR?

BU MU? BİR BİLMECE...

DÜN GECE DÖRT AYRI YERDE DÖRT HIRSIZLIK OLMUŞ. HİÇBİRİNDEN DE GERİYE KALAN BİR İZ YOK...

HEPSİ DE GARİP SOYGUNLAR. BİR KİBRİT FABRİKASINDAN KİBRİTLER VE SÜLFÜR ÇALINMIŞ... BİR ARABA MEZARLIĞINDAN ARABALARIN KROMDAN YAPILMIŞ TAMPONLARI ALINMIŞ...

...STAR LABORATUVARI UYDULARDA KULLANILAN RADYOAKTİF POLONYUM STOĞUNU YİTİRMİŞ...

...VE BANLİYODAKİ BİR KİMYA DEPOSUNDAN TELLURYUM MADDESİ ÇALINMIŞ...

POLİS BU HIRSIZLIKLARIN BİRBİRİYLE İLGİSİ OLDUĞUNU SÖYLÜYOR.. PERRY DE ÖYLE DÜŞÜNÜYOR..

AMA KİMSE NEDENİNİ AÇIKLIYAMIYOR...

HIMM... TÜM SOYGUNLAR USTACA YAPILMIŞ...

...HIRSIZ STAR LABORATUVARININ GÜVENLİK SİSTEMİNİ BİLE AŞMIŞ! KİMSE DE BİR ŞEY FARKETMEMİŞ...

HEY, JİMMY! HÂLÂ O GARİP HIRSIZLIKLARLA MI KAFA YORUYORSUN?

EVET! NE OLDU?

TELGRAFLA YENİ BİR HABER ALDIK. GOTHAM KENTİNDEKİ BİR AMPUL FABRİKASI SOYULMUŞ. VE AMPUL TELLERİNİ ÜRETMEKTE KULLANILAN TUNGSTEN MADDESİ ÇALINMIŞ...

BU OLAYLARIN SONU HİÇ GELMEYECEK Mİ?

ORASI BELLİ DEĞİL...

BUNDA BİR İŞ VAR. BUNU SEZİYORUM AMA TAM OLARAK ÇÖZEMİYORUM...

GARİP OLAYLAR BİRBİRİNİ TAKİP EDİYOR..

...DÜN GÖRDÜĞÜM UZAY ARACI DA İŞİN CABASI. ONUN HAKKINDA DA HENÜZ BİR ŞEY ÖĞRENEMEDİM.

ACABA O OLAYIN BU HIRSIZLIKLA BİR İLGİSİ VAR MI?

BU GİBİ SORUNLARA EN İYİ ÇAREYİ...

SÜPERMEN BULUR...

AMA BEN BİLE HİÇ YOKTAN İPUCU BULAMAM! NEREDEN BAŞLASAM?

O SIRADA 200.000 MİL UZAKTA...

USTA HIRSIZIN UZAY GEMİSİ DİNLENMEYE ÇEKİLMİŞTİR...

KENDİSİ İSE UYUMAKTADIR...

ROMOKSLU KÖTÜ ADAM BİRÇOK BAKIMDAN İNSANLARDAN FARKLIDIR. AMA BAZI BENZERLİKLERİ DE VARDIR. ÖRNEĞİN O DA UYUR...

YE HAYAL GÖRÜR.

RÜYASI ONU RAMOKS'A GERİ GÖTÜRMÜŞTÜR...

BAŞIMA GELEN-LERDEN KURTULMA-MIN BİR YOLU YOK MU, DOKTOR?

BU AÇIKLAMASI ZOR BİR DU-RUM, SLAAR.

ANLADIĞIM KADARIYLA SENİN SORUNUN İRSİ...

-BU DURUM SENİ BÜYÜK BİR USTA-LIKLA HIRSIZLIK YAPMAYA ZORLU-YOR...

BUNUN SENİ RAHAT-SIZ ETTİĞİNİ BİLİ-YORUM. SUÇLULUK EĞİLİMİ BİRKAÇ NE-SİL ÖNCEKİ AİLEN-DEN SANA İNTİKAL ETMİŞ.

AMA SANIRIM AİLEN SENİN DURUMUNU ANLAR...

HAYIR! AİLEME DE LEKE SÜRÜ-YORUM... BUNA DAYANAMIYORUM.

AMA BELKİ HASTALIĞIN ÇARESİZ DEĞİLDİR. BELKİ BİR ŞEYLER YAPABİLİRİZ...

BU MUCİZE NASIL OLACAK DOKTOR? ANLATIN BANA...

YAPMAN GEREKEN ŞU...

...AMA SLAAR DOKTORUN CEVABINI ÖĞRENEMEDEN...

NEE? HA?

BEEPPEEPEEEPPPPPP!

AYGITLARIM HEDEFI BELİRLEDİ. DÜNYADA HIRSIZLIĞA KARŞI ALINAN ÖNLEMLER İLERİ TEKNOLOJİ KARŞISINDA GEÇERSİZ KALIYORMUŞ...

BU BENİM İŞİME GELİR! BEN EVRENİN EN BÜYÜK HIRSIZIYIM. ŞİMDİYE KADAR HİÇBİR İŞTE BAŞARISIZLIĞA UĞRAMADIM.

O SIRADA...

BİR SAATİMİ BOŞUNA HARCADIM! SOYGUNLARIN YAPILDIĞI TÜM YERLERİ GEZDİM...

NE BİR PARMAK İZİ, NE BİR LASTİK İZİ! O YERLERE GİRİLDİĞİNİ GÖSTEREN HİÇBİR ŞEY YOK.

BELİR TİLERE BAKILIRSA, BU SOYGUNLAR SANKİ HİÇ YAPILMAMIŞ GİBİ...

...AMA BİR ŞEY BULAMADIM.

AMA BEN SOYGUNLARIN YAPILDIĞINI BİLİYORUM. DUR HELE! BİR ŞEYE DİKKAT ETMEDİM...

BU SOYGUNLAR GELİŞMİŞ AYGITLAR KULLANAN YABANCI BİR HIRSIZ TARAFINDAN YAPILDIYSA...

...TABİİ Kİ GERİDE HİÇBİR İZ KALMAZ. HİÇ OLMAZSA BİR BAŞLANGIÇ NOKTASI BULDUM...

AZ SONRA, METROPOLİS'İN GÜNEYİNDEKİ PHOTRON PHOTOELECTRIC ŞİRKETİNDE.

DÜZ GERİ GEL... TAMAM...

HAYDİ ÇOCUKLAR.. SU KAMYONU BOŞALTALIM. EL ARABALARINI ALIN...

ÇABUK, OLUN! SALLANMAYIN! FABRİKADA MALI BEKLİYORLAR...

MALZEMENİN HEMEN BOŞALTILMASINI İSTİYORUM...

NEE? KAMYON BOŞALMIŞ. SOYULDUK.

HAHAHA

MALZEME NEREYE GİTTİ? BİR AN İÇİN ARKAMI DÖNDÜM VE... NASIL OLDU BU?

MALLARIN NASIL ÇALINDIĞINI HİÇ BİLEMEYECEKLER...

BUNDAN O KADAR EMİN OLMA!..

ONLARA SÖYLEYEBİLİRİM.

SEN.. SÜPERMEN DENİLEN ADAM. DÜN ARACIMA SEN SALDIRMIŞTIN...

EVET, BENİM. SEN KİMSİN?

BÜYÜK HIRSIZ! ÖYLE BECERİKLİYİMDİR Kİ, HİÇ KİMSE SOYGUNLARIMIN SIRRINI ÇÖZEMEZ..

ÖYLEYSE ARADIĞIM ESRARENGİZ HIRSIZ SENSİN.

BUNA KUŞKU YOK! AMA BU DÜNYADA İŞİM BİTTİ. ARTIK GANİMETİMLE BİRLİKTE GİTMEM GEREK.

DUR!

HAYIR. SEN DUR!

OFF... GÖNDERDİĞİ IŞIN ÇOK GÜÇLÜYMÜŞ...

AMA BENİM YUMRUĞUM DA GÜÇLÜ HA? ADAM GERÇEK DEĞİLMİŞ...

TAM AKSİNE SÜPERMEN.

TAMAMEN GERÇEĞİM. VE ŞU ANDA SENDEN KAÇMAYA ÇALIŞIYORUM...

BİR HAYAL YARATARAK BENİ ALDATTIĞINU YAKALAMALIYIM.

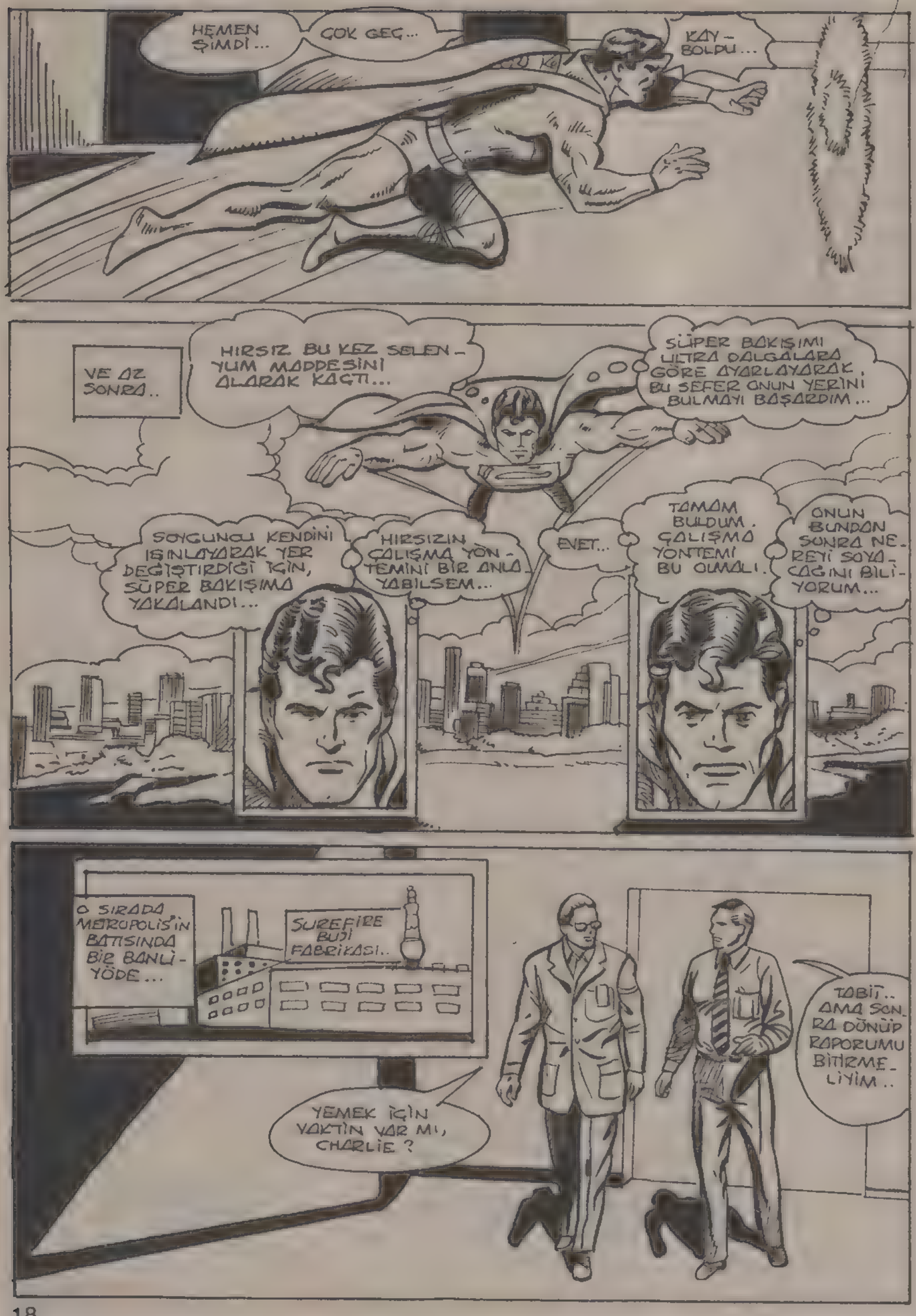
HEMEN ŞİMDİ...
ÇOK GEÇ...
KAY-BOLDU...
VE AZ SONRA..
HIRSIZ BU KEZ SELENYUM MADDESİNİ ALARAK KAÇTI...
SÜPER BAKIŞIMI ULTRA DALGALARA GÖRE AYARLAYARAK, BU SEFER ONUN YERİNİ BULMAYI BAŞARDIM...
SOYGUNCU KENDİNİ IŞINLAYARAK YER DEĞİŞTİRDİĞİ İÇİN, SÜPER BAKIŞIMA YAKALANDI...
HIRSIZIN ÇALIŞMA YÖNTEMİNİ BİR ANLA YABİLSEM...
EVET...
TAMAM BULDUM. ÇALIŞMA YÖNTEMİ BU OLMALI.
ONUN BUNDAN SONRA NEREYİ SOYACAĞINI BİLİYORUM...
O SIRADA METROPOLİS'İN BATISINDA BİR BANLİYÖDE...
SUREFİRE BUJİ FABRİKASI..
YEMEK İÇİN VAKTİN VAR MI, CHARLİE?
TABİİ.. AMA SONRA DÖNÜP RAPORUMU BİTİRMELİYİM..

YEMEKHANEYE GİDELİM Mİ?

ORADA YEMEKLER PEK İYİ DEĞİL, AMA HİÇ OLMAZSA ÇABUK OLUR...

ÇARŞAMBA GÜNLERİ ÖZEL BİR SALATA YAPIYORLAR. SALATA SEVER MİSİN?

BENİ TAVŞAN MI SANDIN?

SERVET DOLU BU YERLERE GİRMEK BENİM İÇİN ÇOK KOLAY OLUYOR...

PEKALÂ, HIRSIZ...

...BAKALIM BENİ YENMEK DE O KADAR KOLAY MI?

YİNE Mİ SEN? SÜPERMEN, SUNDAN EMİN OL Kİ USTA HIRSIZI KİMSE DURDURAMAZ...

KENDİNE FAZLA GÜVENME. SENİN ÇALIŞMA YÖNTEMİNİ BİLİYORUM...

BUNDAN SONRA ÇALMAK İSTEYECEĞİN MADDE MOLİBDENUM OLACAK...

SAKIN KIMILDAMAYA KALKMA! BU ÇATALLAR TİTREŞİM DALGALARI YAYIYORLAR...

...ANİ BİR HAREKET YAPARSAN, KRİSTAL VÜCUDUN PARAMPARÇA OLUR...

MOLİBDENUM BUJİ YAPIMINDA KULLANILIR. AMA DİĞER ÇALDIĞIN ŞEYLERLE ORTAK BİR YÖNÜ VAR...

OKSİJEN, SÜLFÜR, KROM, SELENYUM, TELLURYUM, TELLURYUM, TUNGSTEN VE POLONYUMLA BİRLİKTE...

MOLİBDENUM DA AYNI KİMYASAL ÖZELLİKLERE SAHİP. HEPSİ KİMYASAL MADDELER İÇİNDE AYNI GRUPTA BULUNUYORLAR..

BEN NEREDEYİM?..

AYNI ŞEY... YİNE OLDU. AMA ŞİMDİ HAREKET EDEMİYORUM.

NEYİN VAR SENİN?

KURTULDUM.. TANRIYA ŞÜKÜR SONUNDA KURTULDUM.

LÜTFEN AÇIKLAMAMA İZİN VER. BEN IRSİ BİR BOZUKLUK YÜZÜNDEN HIRSIZLIK YAPIYORUM... BANA İRADEME KARŞI GELEBİLİRSEM BU DURUMUMUN SONA ERECEĞİ SÖYLENDİ...

SENİN SAYENDE BUNU BAŞARDIM...

DÜNYANIZIN CİVARINDAN GEÇERKEN AYGITLARIMLA SİZİN DÜNYANIZDA BİZİM GEZEGENİMİZDE ÇOK ENDER BULUNAN DEĞERLİ MADDELERİN BULUNDUĞUNU ÖĞRENDİM, VE KENDİME HAKİM OLAMAYARAK, ONLARI ÇALDIM...

İŞTE ÇALDIĞIM ŞEYLERİ GERİ VERİYORUM. ONLARI NASIL ESKİ HALİNE GETİRECEĞİNİ SANA ANLATACAĞIM.

İNANILIR GİBİ DEĞİL. KİŞİLİĞİN TÜMÜYLE DEĞİŞTİ.

SONUNDA KİŞİLİĞİMİN KÖTÜ YANINDAN KURTULDUM.

BEN RAMOKS GEZEGENİNDEN SLAAR. UZUN SÜRDÜĞÜM HASTALIKTAN KURTULANA KADAR YAŞADIĞIM GEZEGENİ TERKETTİM...

ARTIK EVE DÖNMEYE HAZIRSIN, SLAAR. HEM DE SAPASAĞLAM OLARAK...

BU MACERANIN SONU

Öldürme Planı!

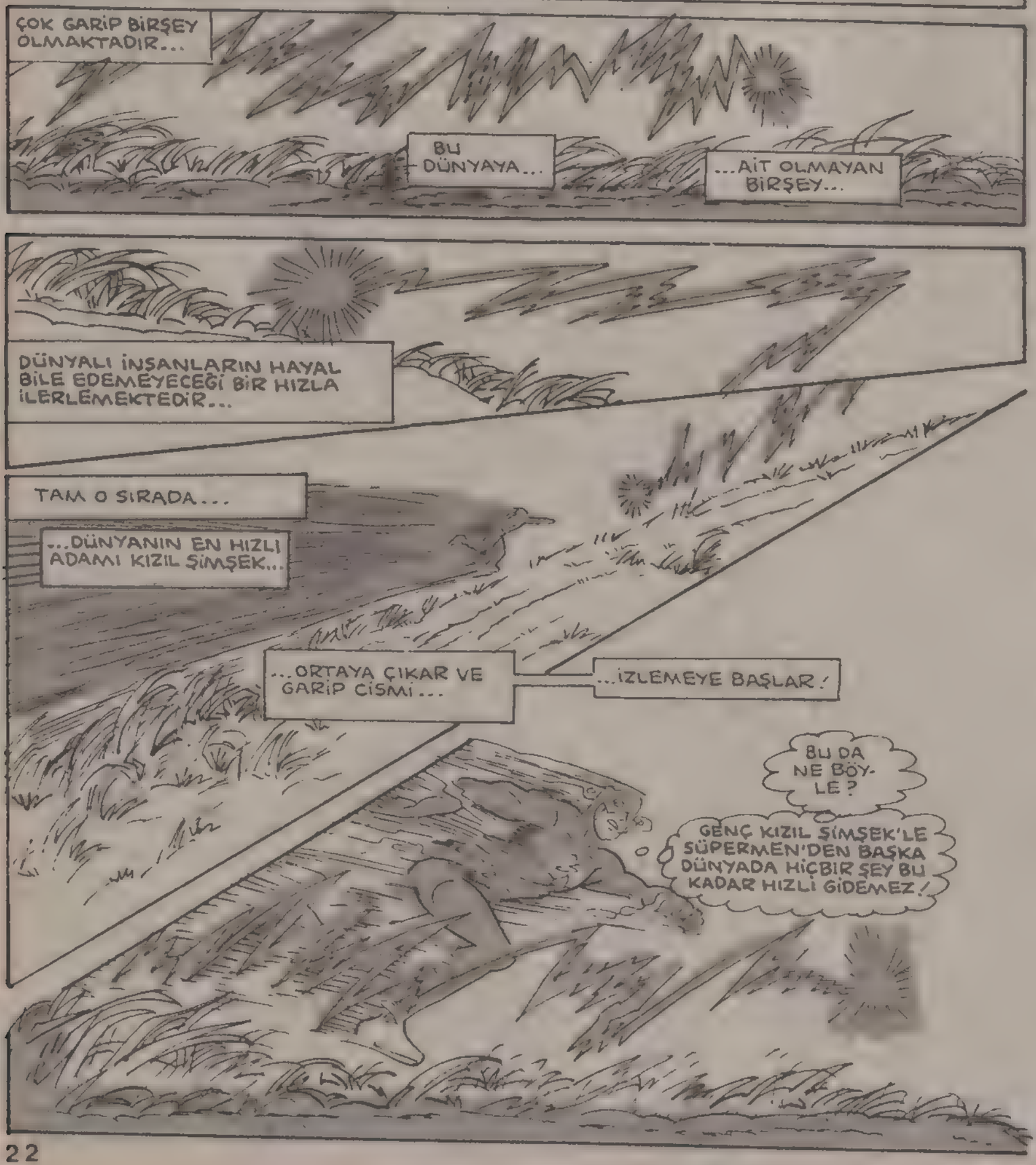

NE OLUYOR?

BU GARİP CİSİM HIZIYLA...

...BENİ BİLE GEÇİYOR...

...HEM DE ÖNÜMDE ZİGZAGLAR ÇİZEREK. SANKİ BENİMLE ALAY EDİYOR!

...HİÇ HOŞUMA GİTMEDİ!

NE OLUYOR BÖYLE?

HOOAA!

FREN YAPSAM İYİ OLACAK!

BU CİSMİN HALİ...

SÜPER HIZLA GARİP CİSİM BİR TÜR KOZMİK GİRDAPA DÖNÜŞTÜ...

VÜCUT MOLEKÜLLERİMİ SAF ENERJİ HALİNE GETİRİP...

...BENİ İÇİNE ÇEKİYOR!

SON ZAMANLARDA BAŞIMA GELEN ONCA DERTTEN SONRA...

...BİR BU EKSİK KALMIŞTI!

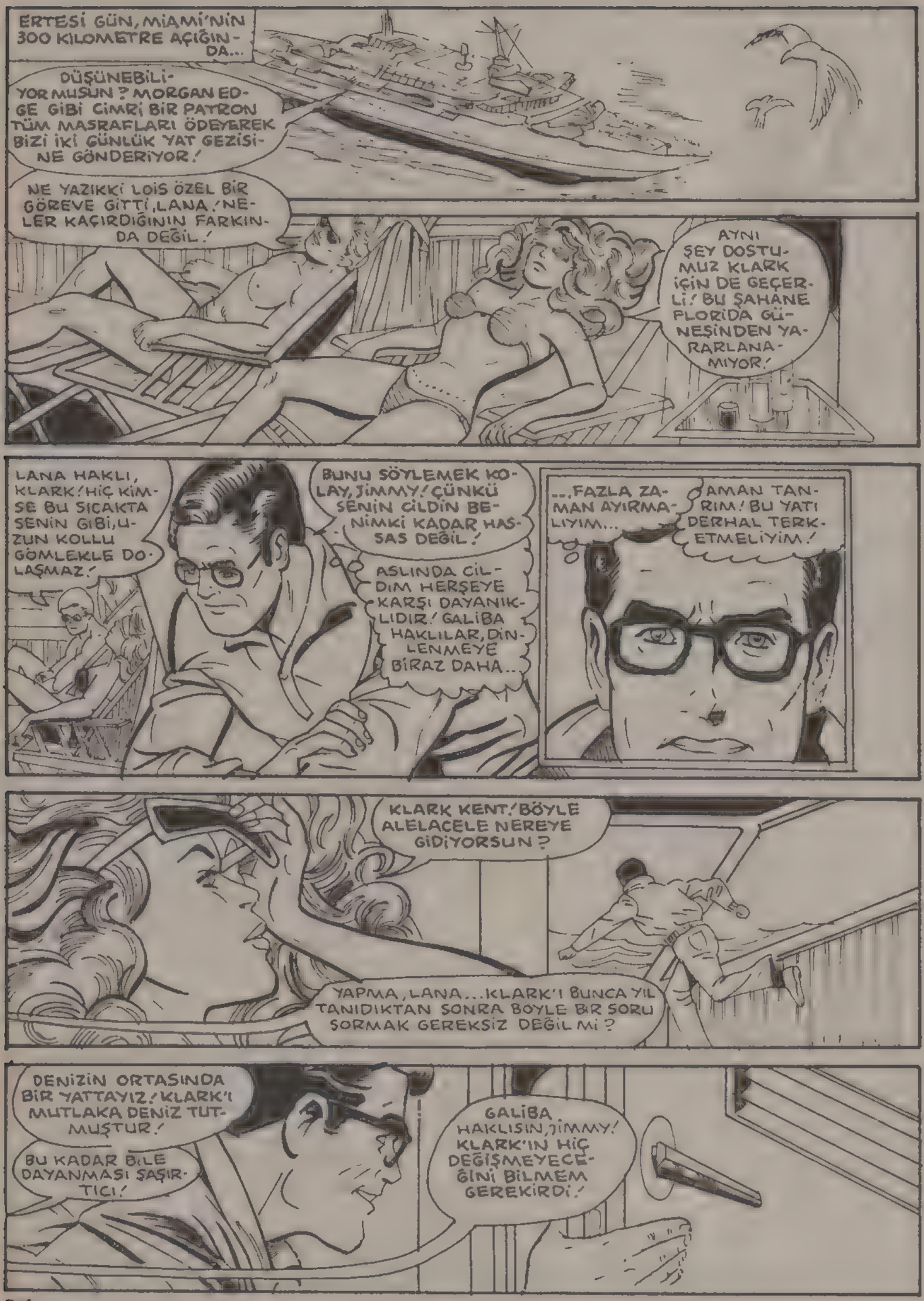
ERTESİ GÜN, MİAMİ'NİN 300 KİLOMETRE AÇIĞINDA...
DÜŞÜNEBİLİYOR MUSUN? MORGAN EDGE GİBİ CİMRİ BİR PATRON TÜM MASRAFLARI ÖDEYEREK BİZİ İKİ GÜNLÜK YAT GEZİSİNE GÖNDERİYOR!
NE YAZIKKİ LOİS ÖZEL BİR GÖREVE GİTTİ, LANA! NELER KAÇIRDIĞININ FARKINDA DEĞİL!
AYNI ŞEY DOSTUMUZ KLARK İÇİN DE GEÇERLİ! BU ŞAHANE FLORİDA GÜNEŞİNDEN YARARLANAMIYOR!
LANA HAKLI, KLARK! HİÇ KİMSE BU SICAKTA SENİN GİBİ, UZUN KOLLU GÖMLEKLE DOLAŞMAZ!
BUNU SÖYLEMEK KOLAY, JİMMY! ÇÜNKÜ SENİN CİLDİN BENİMKİ KADAR HASSAS DEĞİL!
ASLINDA CİLDİM HERŞEYE KARŞI DAYANIKLIDIR! GALİBA HAKLILAR, DİNLENMEYE BİRAZ DAHA...
...FAZLA ZAMAN AYIRMALIYIM...
AMAN TANRIM! BU YATI DERHAL TERK ETMELİYİM!
KLARK KENT! BÖYLE ALELACELE NEREYE GİDİYORSUN?
YAPMA, LANA... KLARK'I BUNCA YIL TANIDIKTAN SONRA BÖYLE BİR SORU SORMAK GEREKSİZ DEĞİL Mİ?
DENİZİN ORTASINDA BİR YATTAYIZ! KLARK'I MUTLAKA DENİZ TUTMUŞTUR!
BU KADAR BİLE DAYANMASI ŞAŞIRTICI!
GALİBA HAKLISIN, JİMMY! KLARK'IN HİÇ DEĞİŞMEYECEĞİNİ BİLMEM GEREKİRDİ!

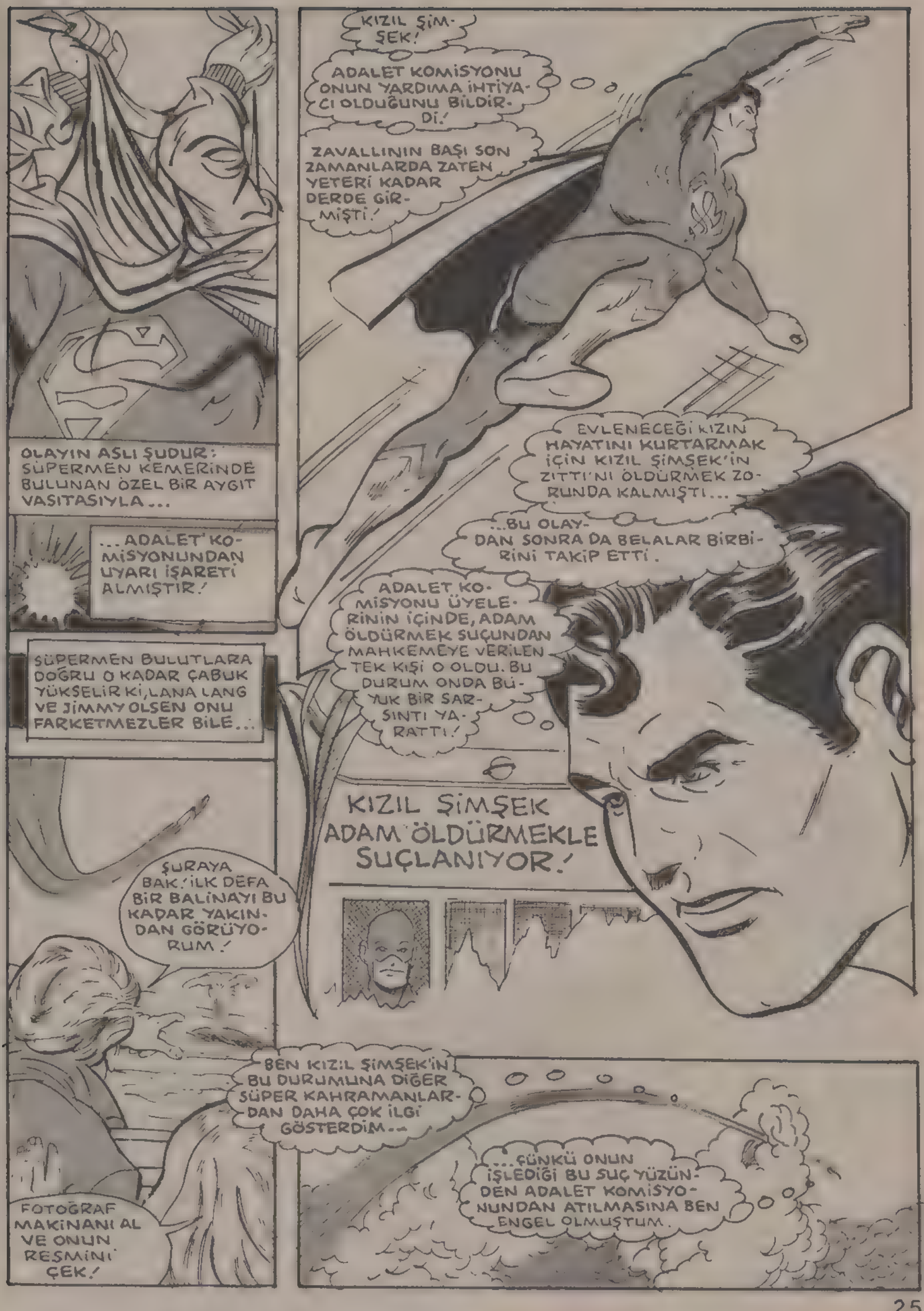
OLAYIN ASLI ŞUDUR: SÜPERMEN KEMERİNDE BULUNAN ÖZEL BİR AYGIT VASITASIYLA...
...ADALET KOMİSYONUNDAN UYARI İŞARETİ ALMIŞTIR!
SÜPERMEN BULUTLARA DOĞRU O KADAR ÇABUK YÜKSELİR Kİ, LANA LANG VE JİMMY OLSEN ONU FARKETMEZLER BİLE...
ŞURAYA BAK! İLK DEFA BİR BALİNAYI BU KADAR YAKINDAN GÖRÜYORUM!
FOTOĞRAF MAKİNANI AL VE ONUN RESMİNİ ÇEK!
BEN KIZIL ŞİMŞEK'İN BU DURUMUNA DİĞER SÜPER KAHRAMANLARDAN DAHA ÇOK İLGİ GÖSTERDİM...
...ÇÜNKÜ ONUN İŞLEDİĞİ BU SUÇ YÜZÜNDEN ADALET KOMİSYONUNDAN ATILMASINA BEN ENGEL OLMUŞTUM.
KIZIL ŞİMŞEK ADAM ÖLDÜRMEKLE SUÇLANIYOR!
ADALET KOMİSYONU ÜYELERİNİN İÇİNDE, ADAM ÖLDÜRMEK SUÇUNDAN MAHKEMEYE VERİLEN TEK KİŞİ O OLDU. BU DURUM ONDA BÜYÜK BİR SARSINTI YARATTI!
...BU OLAYDAN SONRA DA BELALAR BİRBİRİNİ TAKİP ETTİ.
EVLENECEĞİ KIZIN HAYATINI KURTARMAK İÇİN KIZIL ŞİMŞEK'İN ZITTI'NI ÖLDÜRMEK ZORUNDA KALMIŞTI...
ZAVALLININ BAŞI SON ZAMANLARDA ZATEN YETERİ KADAR DERDE GİRMİŞTİ!
ADALET KOMİSYONU ONUN YARDIMA İHTİYACI OLDUĞUNU BİLDİRDİ!
KIZIL ŞİMŞEK!

BİZKAÇ SANİYE SONRA, BİNLERCE KİLOMETRE ÖTEDE...

?!? SÜPER KULAĞIMLA KIZIL ŞİMŞEK'İN YERİNİ KOLAYCA BULDUM!

AMA GÖRÜNÜŞE GÖRE, KIZIL ŞİMŞEK...

...ETRAFTA YOK!

İLERDE PARILTILI GARİP BİR CİSİM VAR...

YARDIM ÇAĞIRISINDA BULUNDUĞUNA GÖRE, ONUN KURBANI MI OLDU YOKSA?

EĞER ÖYLEYSE, YARDIM ETMEK İÇİN ÇOK GEÇ KALDIM! BAKALIM SÜPER BAKIŞIM NE GÖSTERECEK?

ÇOK GARİP DOĞRUSU!

X IŞINLI BAKIŞIMLA O GARİP CİSME BAKTIĞIMDA, GÖNDERDİĞİM IŞINLAR DAĞILIYOR!

BU OLAYIN VE KIZIL ŞİMŞEK'İN BAŞINA GELENLERİN BİR TEK AÇIKLAMASI OLABİLİR!

ŞİMDİ SORUN ŞU...

...TAHMİNİMİN DOĞRU OLUP OLMADIĞINI ÖĞRENMEK İÇİN...

...CİSMİN İÇİNE DALMALIYIM!

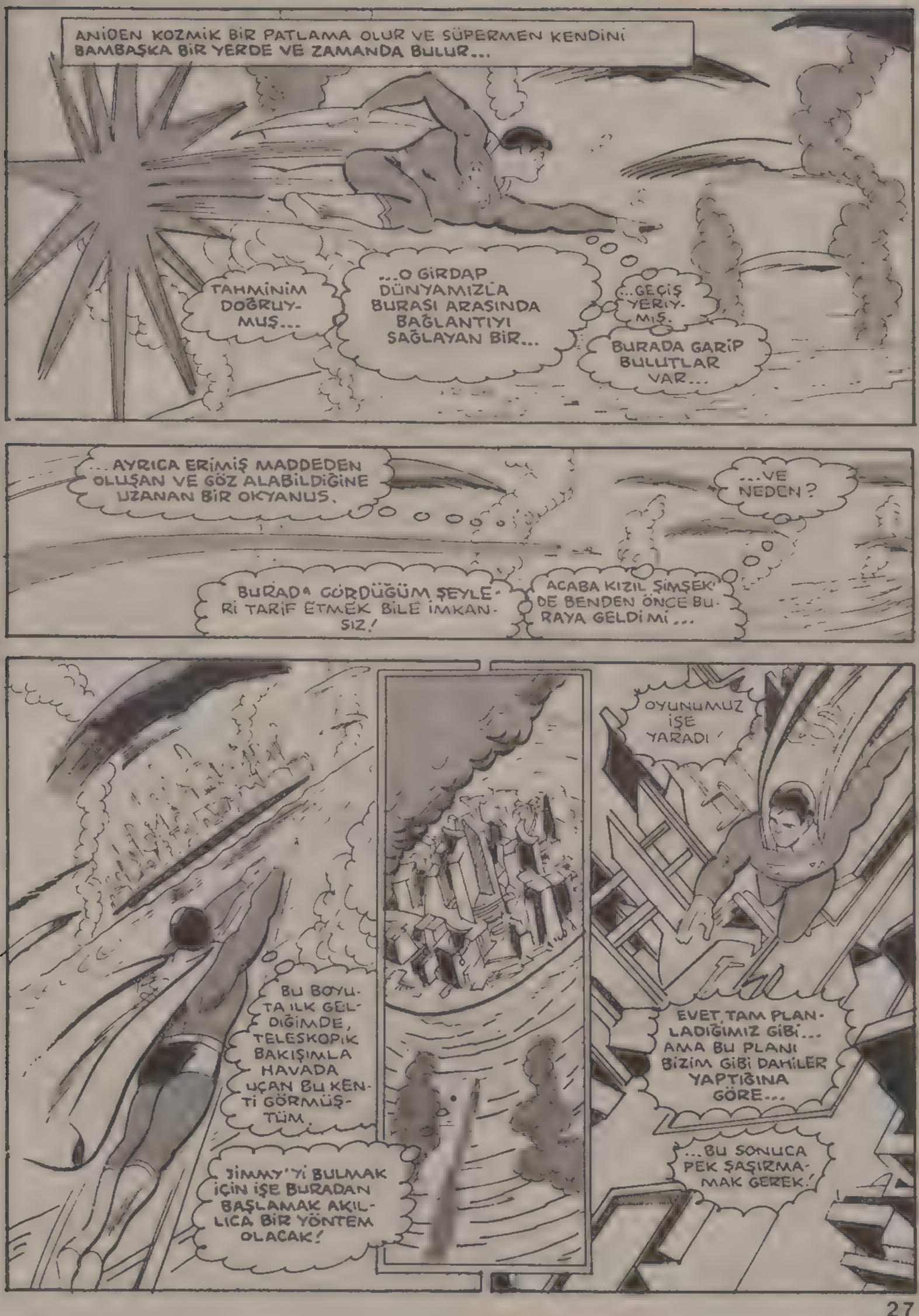
ANİDEN KOZMİK BİR PATLAMA OLUR VE SÜPERMEN KENDİNİ BAMBAŞKA BİR YERDE VE ZAMANDA BULUR...
TAHMİNİM DOĞRUYMUŞ...
...O GİRDAP DÜNYAMIZLA BURASI ARASINDA BAĞLANTIYI SAĞLAYAN BİR...
...GEÇİŞ YERİYMİŞ.
BURADA GARİP BULUTLAR VAR...
...AYRICA ERİMİŞ MADDEDEN OLUŞAN VE GÖZ ALABİLDİĞİNE UZANAN BİR OKYANUS.
...VE NEDEN?
BURADA GÖRDÜĞÜM ŞEYLERİ TARİF ETMEK BİLE İMKANSIZ!
ACABA KIZIL ŞİMŞEK DE BENDEN ÖNCE BURAYA GELDİ Mİ...
OYUNUMUZ İŞE YARADI!
BU BOYUTA İLK GELDİĞİMDE, TELESKOPİK BAKIŞIMLA HAVADA UÇAN BU KENTİ GÖRMÜŞTÜM.
EVET, TAM PLANLADIĞIMIZ GİBİ... AMA BU PLANI BİZİM GİBİ DAHİLER YAPTIĞINA GÖRE...
JİMMY'Yİ BULMAK İÇİN İŞE BURADAN BAŞLAMAK AKILLICA BİR YÖNTEM OLACAK!
...BU SONUCA PEK ŞAŞIRMAMAK GEREK!

ADAM ŞİMDİ GÖKYÜZÜNE DOĞRU BAKIYOR. ACABA BU BULUTUN NORMAL BİR BULUT OLMADIĞINDAN ŞÜPHELENDİ Mİ?

HİÇ SANMAM. DÜŞMANIMIZ KENDİSİNE TÜMÜYLE YABANCI BİR BOYUTA GELDİ...

...BURADA NEYİN NORMAL NEYİN ANORMAL OLDUĞUNU ANLAYAMAZ!

DEMEK Kİ BİZİM VARLIĞIMIZDAN HABERİ BİLE YOK.

HIMM... BUNLARIN BİR ANLAMI OLABİLİR.

HER YERDE HARAP OLMUŞ ŞEYLERLE KARŞILAŞIYORUM.

VE SÜPER BAKIŞIMA GÖRE...

...BUNLARIN HEPSİ YENİ TAHRİP OLMUŞ!

İŞİN DAHA DA GARİBİ...

...BU GELİŞMİŞ KENTE GELDİĞİMDEN BERİ...

...ÇEVREDE BİR TEK İNSANA BİLE RASTLAMADIM! HERHALDE BENDEN SAKLANMIYORLAR!

YOKSA ÇEVREYİ TAHRİP EDEN ŞEYİN YENİDEN ORTAYA ÇIKACAĞINDAN MI KORKUYORLAR?

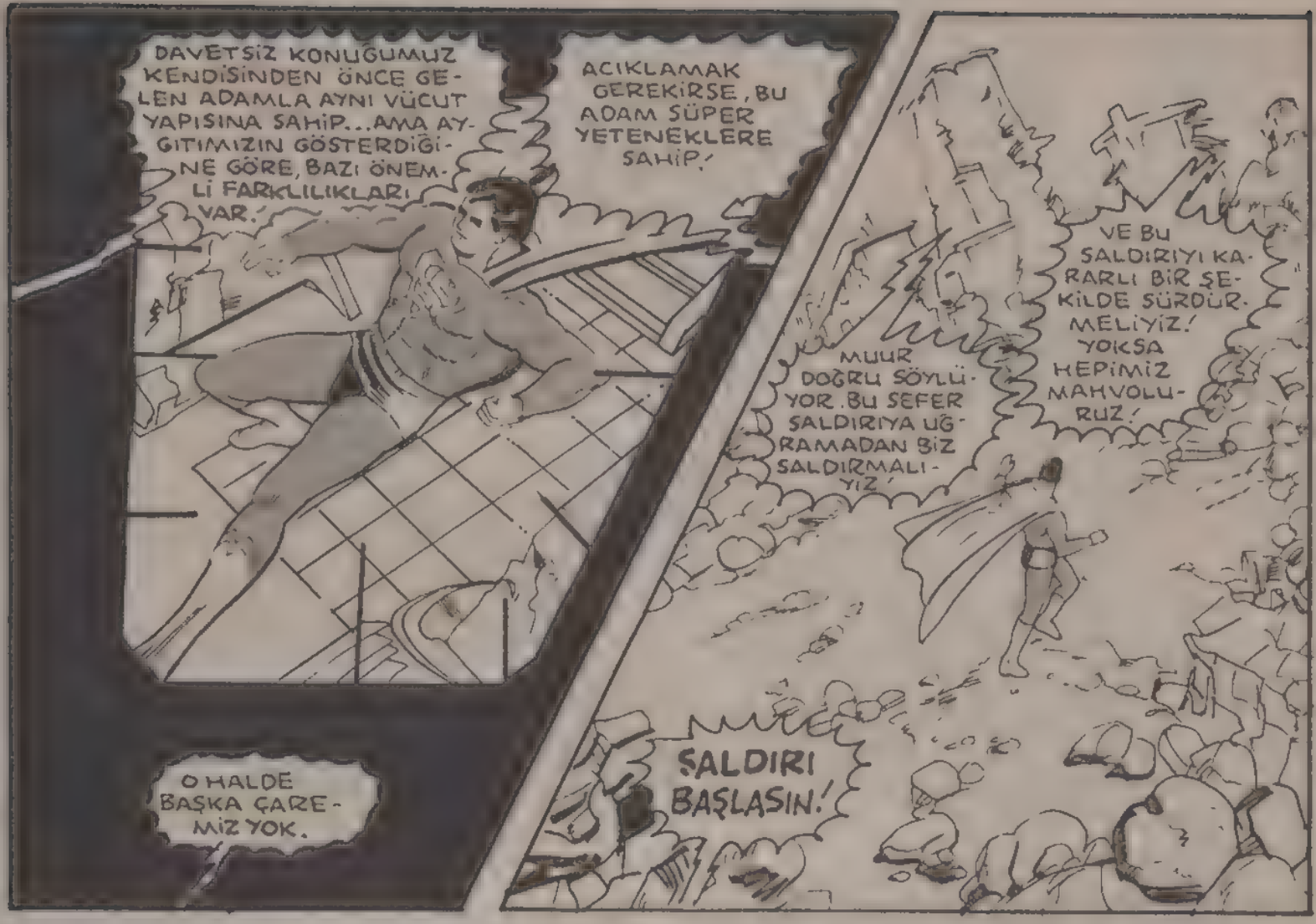
DAVETSİZ KONUĞUMUZ KENDİSİNDEN ÖNCE GELEN ADAMLA AYNI VÜCUT YAPISINA SAHİP...AMA AYGITIMIZIN GÖSTERDİĞİNE GÖRE, BAZI ÖNEMLİ FARKLILIKLARI VAR.
AÇIKLAMAK GEREKİRSE, BU ADAM SÜPER YETENEKLERE SAHİP.
O HALDE BAŞKA ÇAREMİZ YOK.
MUUR DOĞRU SÖYLÜYOR. BU SEFER SALDIRIYA UĞRAMADAN BİZ SALDIRMALIYIZ.
VE BU SALDIRIYI KARARLI BİR ŞEKİLDE SÜRDÜRMELİYİZ! YOKSA HEPİMİZ MAHVOLURUZ!
SALDIRI BAŞLASIN!

AMAN TANRIM!
HEDEF YOKEDİLDİ!
KEŞKE BU İŞİN BAŞKA BİR YOLU OLSAYDI.
ÖLÜMÜ ÇABUK OLDU, ACI ÇEKTİĞİNİ SANMIYORUM!
BAŞKA SEÇENEĞİMİZ YOKTU.

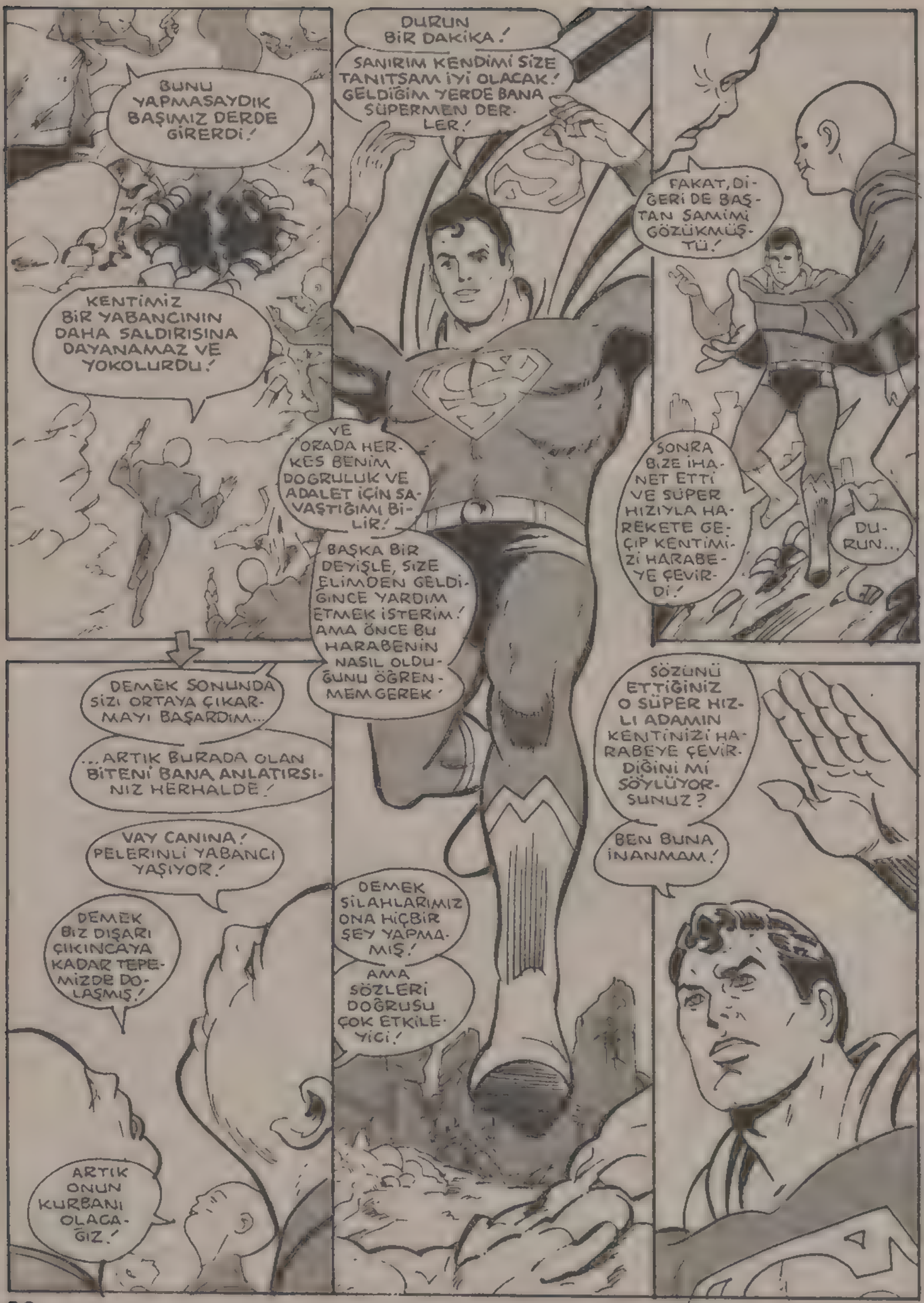
BUNU YAPMASAYDIK BAŞIMIZ DERDE GİRERDİ!
KENTİMİZ BİR YABANCININ DAHA SALDIRISINA DAYANAMAZ VE YOKOLURDU!
DURUN BİR DAKİKA!
SANIRIM KENDİMİ SİZE TANITSAM İYİ OLACAK! GELDİĞİM YERDE BANA SÜPERMEN DERLER!
VE ORADA HERKES BENİM DOĞRULUK VE ADALET İÇİN SAVAŞTIĞIMI BİLİR!
BAŞKA BİR DEYİŞLE, SİZE ELİMDEN GELDİĞİNCE YARDIM ETMEK İSTERİM! AMA ÖNCE BU HARABENİN NASIL OLDUĞUNU ÖĞRENMEM GEREK!
FAKAT, DİĞERİ DE BAŞTAN SAMİMİ GÖZÜKMÜŞTÜ!
SONRA BİZE İHANET ETTİ VE SÜPER HIZIYLA HAREKETE GEÇİP KENTİMİZİ HARABEYE ÇEVİRDİ!
DURUN...
DEMEK SONUNDA SİZİ ORTAYA ÇIKARMAYI BAŞARDIM...
...ARTIK BURADA OLAN BİTENİ BANA ANLATIRSINIZ HERHALDE!
VAY CANINA! PELERİNLİ YABANCI YAŞIYOR!
DEMEK BİZ DIŞARI ÇIKINCAYA KADAR TEPEMİZDE DOLAŞMIŞ!
ARTIK ONUN KURBANI OLACAĞIZ!
DEMEK SİLAHLARIMIZ ONA HİÇBİR ŞEY YAPMAMIŞ!
AMA SÖZLERİ DOĞRUSU ÇOK ETKİLEYİCİ!
SÖZÜNÜ ETTİĞİNİZ O SÜPER HIZLI ADAMIN KENTİNİZİ HARABEYE ÇEVİRDİĞİNİ Mİ SÖYLÜYORSUNUZ?
BEN BUNA İNANMAM!

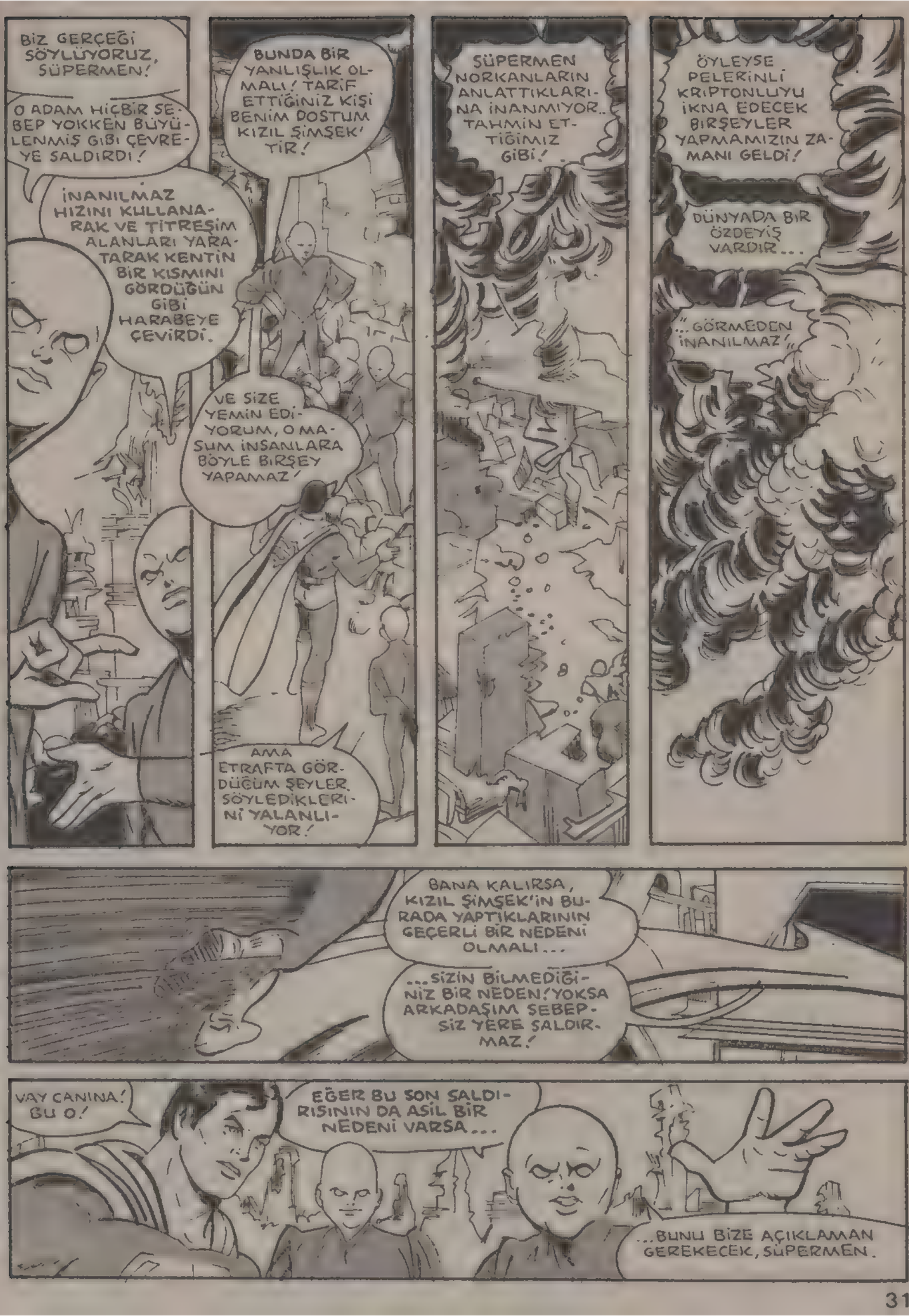
BİZ GERÇEĞİ SÖYLÜYORUZ, SÜPERMEN!
O ADAM HİÇBİR SEBEP YOKKEN BÜYÜLENMİŞ GİBİ ÇEVREYE SALDIRDI!
İNANILMAZ HIZINI KULLANARAK VE TİTREŞİM ALANLARI YARATARAK KENTİN BİR KISMINI GÖRDÜĞÜN GİBİ HARABEYE ÇEVİRDİ.
BUNDA BİR YANLIŞLIK OLMALI! TARİF ETTİĞİNİZ KİŞİ BENİM DOSTUM KIZIL ŞİMŞEK'TİR!
VE SİZE YEMİN EDİYORUM, O MASUM İNSANLARA BÖYLE BİRŞEY YAPAMAZ!
AMA ETRAFTA GÖRDÜĞÜM ŞEYLER, SÖYLEDİKLERİNİ YALANLIYOR!
SÜPERMEN NORKANLARIN ANLATTIKLARINA İNANMIYOR.. TAHMİN ETTİĞİMİZ GİBİ!
ÖYLEYSE PELERİNLİ KRİPTONLUYU İKNA EDECEK BİRŞEYLER YAPMAMIZIN ZAMANI GELDİ!
DÜNYADA BİR ÖZDEYİŞ VARDIR...
"...GÖRMEDEN İNANILMAZ"
BANA KALIRSA, KIZIL ŞİMŞEK'İN BURADA YAPTIKLARININ GEÇERLİ BİR NEDENİ OLMALI...
...SİZİN BİLMEDİĞİNİZ BİR NEDEN! YOKSA ARKADAŞIM SEBEPSİZ YERE SALDIRMAZ!
VAY CANINA! BU O!
EĞER BU SON SALDIRISININ DA ASİL BİR NEDENİ VARSA...
...BUNU BİZE AÇIKLAMAN GEREKECEK, SÜPERMEN.

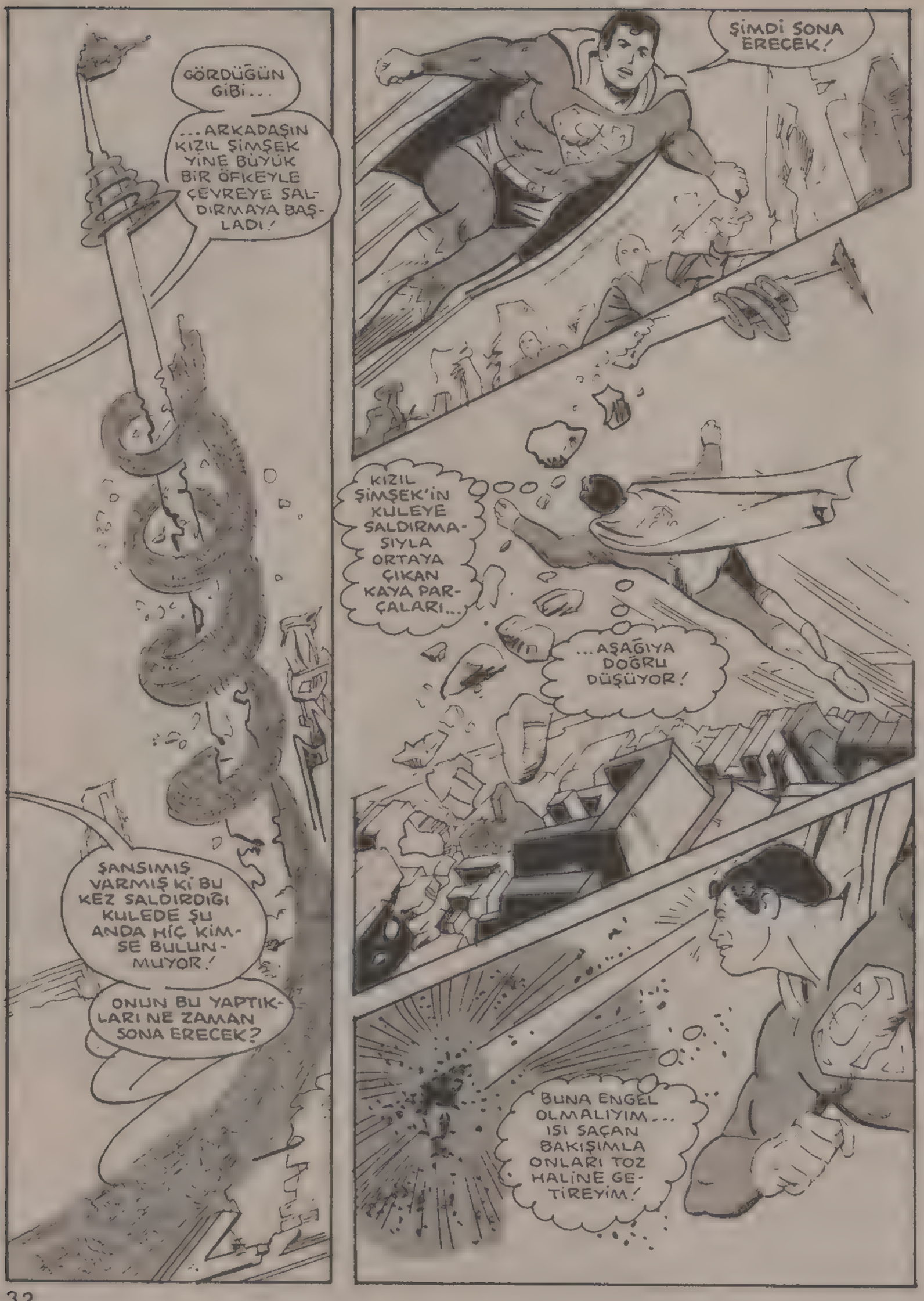
GÖRDÜĞÜN GİBİ...
...ARKADAŞIN KIZIL ŞİMŞEK YİNE BÜYÜK BİR ÖFKEYLE ÇEVREYE SALDIRMAYA BAŞLADI!
ŞANSIMIŞ VARMIŞ Kİ BU KEZ SALDIRDIĞI KULEDE ŞU ANDA HİÇ KİMSE BULUNMUYOR!
ONUN BU YAPTIKLARI NE ZAMAN SONA ERECEK?
ŞİMDİ SONA ERECEK!
KIZIL ŞİMŞEK'İN KULEYE SALDIRMASIYLA ORTAYA ÇIKAN KAYA PARÇALARI...
...AŞAĞIYA DOĞRU DÜŞÜYOR!
BUNA ENGEL OLMALIYIM... ISI SAÇAN BAKIŞIMLA ONLARI TOZ HALİNE GETİREYİM!

SÜPERMEN İŞİNİ BİTİRİNCE DİKKATİNİ GERİYE KALAN SON KAYA PARÇASINA ÇEVİRİR...

WHUMPFF!

ARTIK KONUŞSAK IYİ OLACAK, KIZIL ŞİMŞEK!

BANA HEMEN AÇIKLAMA YAPMAN GEREKİYOR!

BURADA YAŞAYANLARIN SENİN HAKKINDA ANLATTIKLARINA ÖNCE İNANMADIM... AMA GÖZÜMLE GÖRÜNCE İŞ DEĞİŞTİ!

KÖTÜ KRIPTONLU...!

TÜM GÜÇLERİNLE BENDEN ÜSTÜN OLDUĞUNU SANIYORSUN...

...AMA YANILIYORSUN!

ÇEVRESİNDE DÖNEREK ELİMDEN KURTULUYOR!

BU HATANI HAYATINLA ÖDEYECEKSİN!

VAY CANINA!
KIZIL ŞİMŞEK BİR MANYAK GİBİ DAVRANIYOR... AMA AKLI HALA ÇALIŞIYOR!
KENDİ ÇEVRESİNDE DÖNEREK DEV BİNANIN İÇİNE GİRDİ... VE BÖYLECE SAKLANACAK İYİ BİR YER BULDU!
BEN BİNANIN İÇİNİ TARAYANA KADAR, KIZIL ŞİMŞEK GİTMİŞ OLUR!
PEKİ BUNDAN SONRA NE YAPACAK?
TAM BİR CANAVARA BENZEDİ! AMA NEDEN?
KIZIL ŞİMŞEK'İ ARAMAK SÜPERMEN'İ BİR SÜRE OYALAR!
AMA ASIL PLANIMIZI UYGULAYACAK KADAR ZAMANIMIZ OLACAK MI?
BUNUN CEVABINI ALMAK İÇİN BİZİMLE İŞBİRLİĞİ YAPAN SADIK DOSTLARIMIZLA KONUŞALIM!
NORKANLAR DİKKAT! GÖRÜNMEZ EFENDİNİZ SİZE BİR KEZ DAHA TELEPATİ YOLUYLA HİTAP EDİYOR!
...
GELİŞME RAPORU VERİN!
BİRAZ DAHA ZAMANA IHTİYACIMIZ VAR
27 İLE 34 DENEME DAHA YAPMAMIZ GEREK.
BİZE VERDİĞİNİZ GELİŞMİŞ AYGITI CANLI BİR İNSANA UYGULAMAK ÇOK ZOR!
KULLANMAMIZI İSTEDİĞİNİZ TEKNOLOJİ BİZİM BİLGİLERİMİZİN ÇOK ÜSTÜNDE!
HEP MAZERET!
MAZERET DUYMAK İSTEMİYORUZ!

SİZ ÜÇÜNÜZ ÜSTÜN YETENEĞİNİZLE BİZE UYUM SAĞLAYABİLECEĞİNİZİ KANITLAMIŞTINIZ...

"...BİZİM EMRİMİZLE BİR YER VE ZAMAN GİRDABINI DUNYAYA GÖNDEREREK KIZIL ŞİMŞEK'İN BURAYA GETİRİLMESİNİ SAĞLAMIŞTINIZ.

"AYNI GİRDAP BİZİM GERÇEK DÜŞMANIMIZI DA BURAYA GETİRDİ!"

DOĞRU, EFENDİM, AMA O AYGITI ÇALIŞTIRMAK ÇOK DAHA ZOR...

SUSUN! MAZERET İSTEMEDİĞİMİZİ SÖYLEMİŞTİK!

KENDİNİZİ ZORLAYACAKSINIZ...

..DAHA HIZLI ÇALIŞACAKSINIZ...

...VE AYGITI KISA ZAMANDA ÇALIŞTIRACAKSINIZ!

EVET, EFENDİM..

EVET...

BİRAZ DAHA SABRET, KRU-EL! NORKANLARA BİRAZ SÜRE TANIMALIYIZ!

AMA ŞUNU İYİ BİL, FAORA...

...YARATTIĞIMIZ BU BULUT SONSUZA DEK SÜRMEYECEK!

BİR SÜRE SONRA, ETKİSİNİ KAYBEDECEK! O ZAMAN DA..

...ELİMİZE GEÇEN FIRSATI KAÇIRMIŞ OLACAĞIZ!

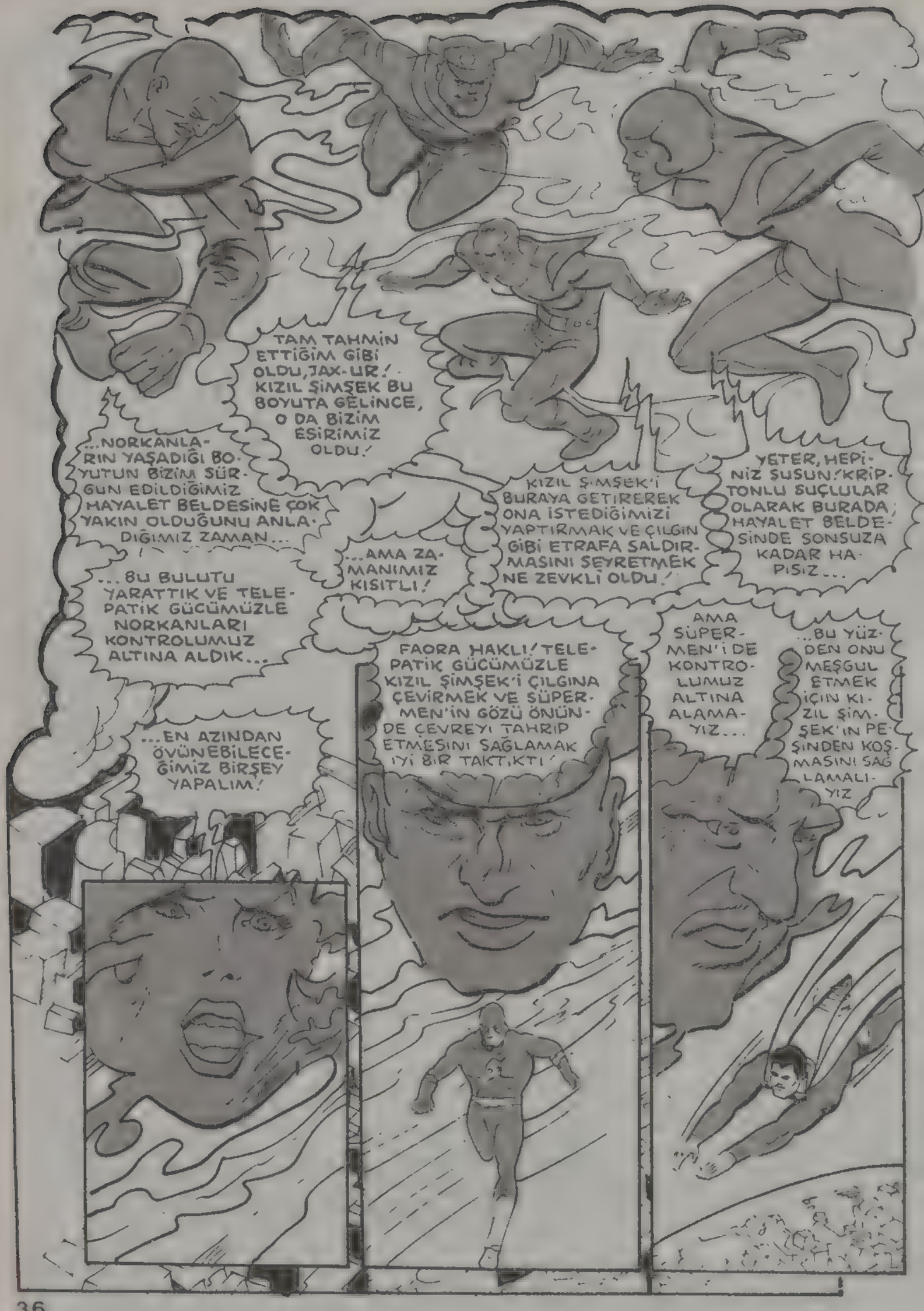
TAM TAHMİN ETTİĞİM GİBİ OLDU, JAX-UR! KIZIL ŞİMŞEK BU BOYUTA GELİNCE, O DA BİZİM ESİRİMİZ OLDU!
...NORKANLARIN YAŞADIĞI BOYUTUN BİZİM SÜRGÜN EDİLDİĞİMİZ HAYALET BELDESİNE ÇOK YAKIN OLDUĞUNU ANLADIĞIMIZ ZAMAN...
KIZIL ŞİMŞEK'İ BURAYA GETİREREK ONA İSTEDİĞİMİZİ YAPTIRMAK VE ÇILGIN GİBİ ETRAFA SALDIRMASINI SEYRETMEK NE ZEVKLİ OLDU!
YETER, HEPİNİZ SUSUN! KRİPTONLU SUÇLULAR OLARAK BURADA, HAYALET BELDESİNDE SONSUZA KADAR HAPİSİZ...
...AMA ZAMANIMIZ KISITLI!
...BU BULUTU YARATTIK VE TELEPATİK GÜCÜMÜZLE NORKANLARI KONTROLUMUZ ALTINA ALDIK...
FAORA HAKLI! TELEPATİK GÜCÜMÜZLE KIZIL ŞİMŞEK'İ ÇILGINA ÇEVİRMEK VE SÜPERMEN'İN GÖZÜ ÖNÜNDE ÇEVREYI TAHRİP ETMESİNİ SAĞLAMAK İYİ BİR TAKTİKTİ!
AMA SÜPERMEN'İ DE KONTROLUMUZ ALTINA ALAMAYIZ...
...BU YÜZDEN ONU MEŞGUL ETMEK İÇİN KIZIL ŞİMŞEK'İN PEŞİNDEN KOŞMASINI SAĞLAMALIYIZ
...EN AZINDAN ÖVÜNEBİLECEĞİMİZ BİRŞEY YAPALIM!

BİZE YETERİ KADAR SÜRE KALSIN Kİ JOR-EL'İN OĞLUNDAN İNTİKAMIMIZI ALALIM!*

* YILLAR ÖNCE KRİPTON'DA, SÜPERMEN'İN BABASI JOR-EL KRİPTONLU SUÇLULARI HAYALET BELDESİNE GÖNDEREN AYGITI İCAT ETMİŞ VE SUÇLULARIN SONSUZA DEK ORADA KALMASINI SAĞLAMIŞTI.

ANLATTIKLARINA BAKILIRSA, ARKADAŞININ SON ZAMANLARDA DÜNYADAKİ YASALARLA BAŞI DERDE GİRMİŞ...

...BU YÜZDEN BİR RUHİ BUNALIMA GİRMİŞ OLMALI...

...KENTİMİZE GEREKSİZ YERE SALDIRMASININ SEBEBİ BU OLSA GEREK!

SÜPER BAKIŞIMLA KENTİNİZİ BAŞTAN AŞAĞI TARADIM, AMA KIZIL ŞİMŞEK'İN İZİNE RASTLAYAMADIM!

HAYIR, KIZIL ŞİMŞEK O KADAR DİRENÇSİZ DEĞİLDİR!

SİZİN ÜLKENİZE GELDİĞİNDEN BERİ YAPTIĞI ŞEYLERİN BAŞKA BİR AÇIKLAMASI OLMALI.

BUNDAN EMİNİM!

SÜPERMEN BU SÖZLERİYLE BİZİ Mİ KANDIRDI...

...YOKSA KENDİNİ Mİ?

MÜKEMMEL, ÇOK İYİ BİR İŞ BAŞARDINIZ!

HEM DE İSTEDİĞİMİZ SÜRE İÇİNDE!

AYGIT ÇALIŞMAYA HAZIR!

ŞİMDİ KAYBEDECEK VAKTİMİZ YOK! HEMEN PLANIMIZI UYGULAMAYA KOYMALIYIZ! DİKKATLE DİNLEYİN!

EVET, UYGULAMAYA GEÇEBİLİRİZ, EFENDİM...

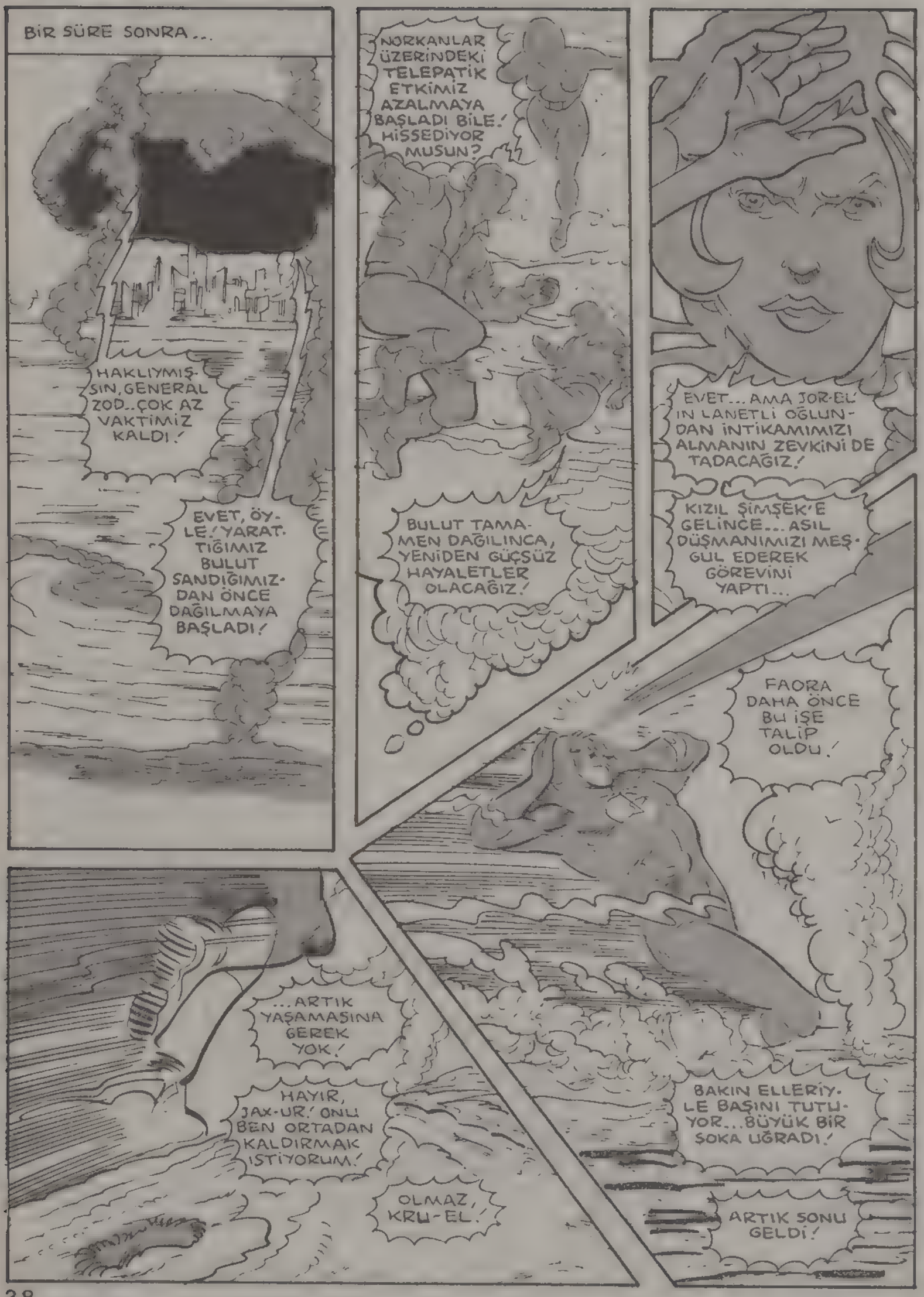
BİR SÜRE SONRA...
HAKLIYMIŞSIN, GENERAL ZOD.. ÇOK AZ VAKTİMİZ KALDI!
EVET, ÖYLE! YARATTIĞIMIZ BULUT SANDIĞIMIZDAN ÖNCE DAĞILMAYA BAŞLADI!
NORKANLAR ÜZERİNDEKİ TELEPATİK ETKİMİZ AZALMAYA BAŞLADI BİLE! HİSSEDİYOR MUSUN?
BULUT TAMAMEN DAĞILINCA, YENİDEN GÜÇSÜZ HAYALETLER OLACAĞIZ!
EVET... AMA JOR-EL'İN LANETLİ OĞLUNDAN İNTİKAMIMIZI ALMANIN ZEVKİNİ DE TADACAĞIZ!
KIZIL ŞİMŞEK'E GELİNCE... ASIL DÜŞMANIMIZI MEŞGUL EDEREK GÖREVİNİ YAPTI...
FAORA DAHA ÖNCE BU İŞE TALİP OLDU!
BAKIN ELLERİYLE BAŞINI TUTUYOR... BÜYÜK BİR ŞOKA UĞRADI!
ARTIK SONU GELDİ!
...ARTIK YAŞAMASINA GEREK YOK!
HAYIR, JAX-UR! ONU BEN ORTADAN KALDIRMAK İSTİYORUM!
OLMAZ, KRU-EL!

BU ÇOK ETKİLİ BİR ÖLDÜRME PLANI!
GAYET BASIT, GENERAL ZOD!
NORKANLARIN KENTİNİ ÇEVRELEYEN LAV OKYANUSUNDAN YARARLANMAK İSTEDİM!
TEK YAPTIĞIM ŞEY KIZIL ŞİMŞEK'İN HIZINI YAVAŞLATIP OKYANUSA DÜŞMESİNİ SAĞLAMAK OLDU...
...IŞIN GERİ KALANINI KIZGIN LAVLAR YAPACAK!
DÜNYANIN EN HIZLI ADAMI AZ SONRA ERİYİP KAYBOLACAK!
ŞİMDİ PLANIMIZIN SON SAFHASINA GEÇELİM!
BİRAZ SONRA
SÜPERMEN! SENİN İLGİNİ ÇEKECEK BİRŞEY BULDUK!
NORKANLARIN DAHA İNANDIRICI KONUŞMASINI SAĞLA, KRU-EL!
SAKİN OL VE DİNLE GENERAL ZOD!
BEN KIZIL ŞİMŞEK'İ ARIYORUM, SİZE FAZLA VAKİT AYIRAMAM!
BİZDE SANA ONUN HAKKINDA BİLGİ VERECEKTİK! HABERLER KÖTÜ!
ARKADAŞIN ERİMİŞ LAVDAN OLUŞAN OKYANUSA DÜŞMÜŞ...
ŞİMDİ TAM SIRASI JAX-UR... KRU-EL SÜPERMEN'İN TÜM DİKKATİNİ ARKADAŞININ AKİBETİNE ÇEKMİŞ DURUMDA!
ELİMDEN GELENİ YAPIYORUM, FAORA! BENİ RAHATSIZ ETMESEN DAHA İYİ OLACAK!

O HALDE NE BEKLİYORSUN? NORKAN DÜŞMANIMIZI TAM AYGITIN HEDEFİNE GETİRDİ...

...AMA NEDEN TEREDDÜT EDİYOR?

B...BİLMİYORUM! SANDIĞIMIZDAN DA FARKLI BİR DİRENÇLE KARŞILAŞTIK!

O ZAMAN DURUMA DAHA YAKINDAN BAK! NORKAN AĞLIYOR GALİBA!

ATEŞ ETMEK İSTEMİYOR!

BU BENİM İÇİN SÜRPRİZ OLMADI, JAX-UR! NORKANLAR YÜKSEK MANEVİ DEĞERLERE SAHİPLER!

KRU-EL! GENERAL ZOD!

ŞİMDİ HEPİMİZ... DÖRDÜMÜZ BİRDEN TELEPATİK GÜCÜMÜZÜ BİRLEŞTİRİP NORKAN'I ETKİLEMEYE ÇALIŞALIM!

SUPERMEN TAM KARŞISINDAYKEN AYGITI ÇALIŞTIRMALI!

YARATTIĞIMIZ BULUT DAĞILIYOR. TELEPATİK GÜCÜMÜZ DE AZALIYOR! ACELE EDELİM

O SIRADA KIZGIN LAVLARDAN OLUŞAN OKYANUS SAKİN GÖRÜNMEKTEDİR...

..AMA BİRDENBİRE...

FAORA HIZIMI KESEREK BENİ OKYANUSA DÜŞÜRDÜ!

AMA BEN KENDİ ÇEVREMDE SÜPER HIZIMLA DÖNEREK KIZGIN OKYANUSA KARŞI KOYDUM...

...VE BÖYLECE LAVLARIN BANA HİÇBİR ETKİSİ OLMADI!

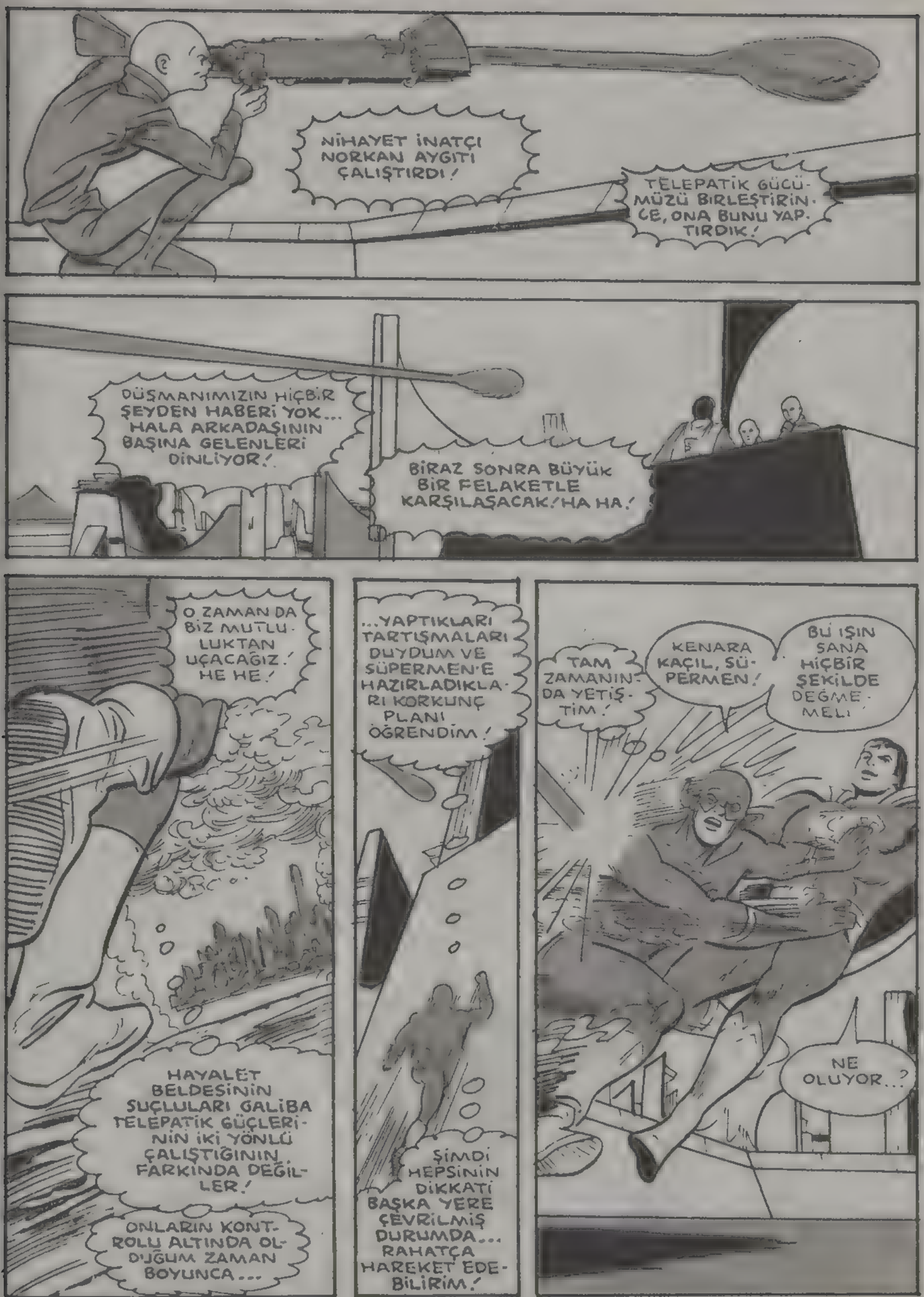
NİHAYET İNATÇI NORKAN AYGITI ÇALIŞTIRDI!
TELEPATİK GÜCÜMÜZÜ BİRLEŞTİRİNCE, ONA BUNU YAPTIRDIK!
DÜŞMANIMIZIN HİÇBİR ŞEYDEN HABERİ YOK... HALA ARKADAŞININ BAŞINA GELENLERİ DİNLİYOR!
BİRAZ SONRA BÜYÜK BİR FELAKETLE KARŞILAŞACAK! HA HA!
O ZAMAN DA BİZ MUTLULUKTAN UÇACAĞIZ! HE HE!
HAYALET BELDESİNİN SUÇLULARI GALİBA TELEPATİK GÜÇLERİNİN İKİ YÖNLÜ ÇALIŞTIĞININ FARKINDA DEĞİLLER!
ONLARIN KONTROLÜ ALTINDA OLDUĞUM ZAMAN BOYUNCA...
...YAPTIKLARI TARTIŞMALARI DUYDUM VE SÜPERMEN'E HAZIRLADIKLARI KORKUNÇ PLANI ÖĞRENDİM!
ŞİMDİ HEPSİNİN DİKKATİ BAŞKA YERE ÇEVRİLMİŞ DURUMDA... RAHATÇA HAREKET EDEBİLİRİM!
TAM ZAMANINDA YETİŞTİM!
KENARA KAÇIL, SÜPERMEN!
BU IŞIN SANA HİÇBİR ŞEKİLDE DEĞMEMELİ
NE OLUYOR...?

KAYBOLDU! ÇÜNKÜ BANA YÖNELTİLEN BİR IŞINA KENDİSİNİ HEDEF YAPTI!

KIZIL ŞIMŞEK HA YATTA!

ANLAMIYORUM!

UHHH.. BÖYLE BİRŞEYİN OLMASINDAN KORKUYORDUM!

APTALLAR! GÖNDERDİĞİMİZ IŞIN KIZIL ŞIMŞEK'İ DE BİZİM BULUNDUĞUMUZ BULUTA GETİRDİ!

OO, KAPA ÇENENİ, KRUEL...

KIZIL ŞIMŞEK'İN BİZİM İÇİN BİR ÖNEMİ YOK! ONU NEDEN BURAYA GETİRDİNİZ?

BAKIN! YARATTIĞIMIZ BULUT İYİCE KAYBOLUYOR!

NORKANLAR ÜZERİNDEKİ TELEPATİK GÜCÜMÜZÜ YİTİRİYORUZ!

KIZIL ŞIMŞEK BİZİ ALT ETTİ!

BU FAORA'NIN HATASI! KIZIL ŞIMŞEK'İ MUTLAKA OLDÜRMESİ GEREKİYORDU!

AMAN TANRIM!

KIZIL ŞIMŞEK'TEN ÇOK ZAYIF BİR TELEPATİK MESAJ ALDIM... KENTİNİZİN ÜSTÜNDEKİ BULUTTA HAYALET BELDESİNİN SUÇLULARI OLDUĞUNU SÖYLÜYOR!

HAYALET BELDESİ Mİ? BİZ BÖYLE BİRŞEY BİLMİYORUZ!

NEDİR O SÜPERMEN? NEDEN BİRDEN CİDDİLEŞTİN?

İŞİN DAHA DA KÖTÜSÜ...

KIZIL ŞIMŞEK KENDİNİ FEDA EDEREK BENİM YERİME O BELDEYE GİTMİŞ

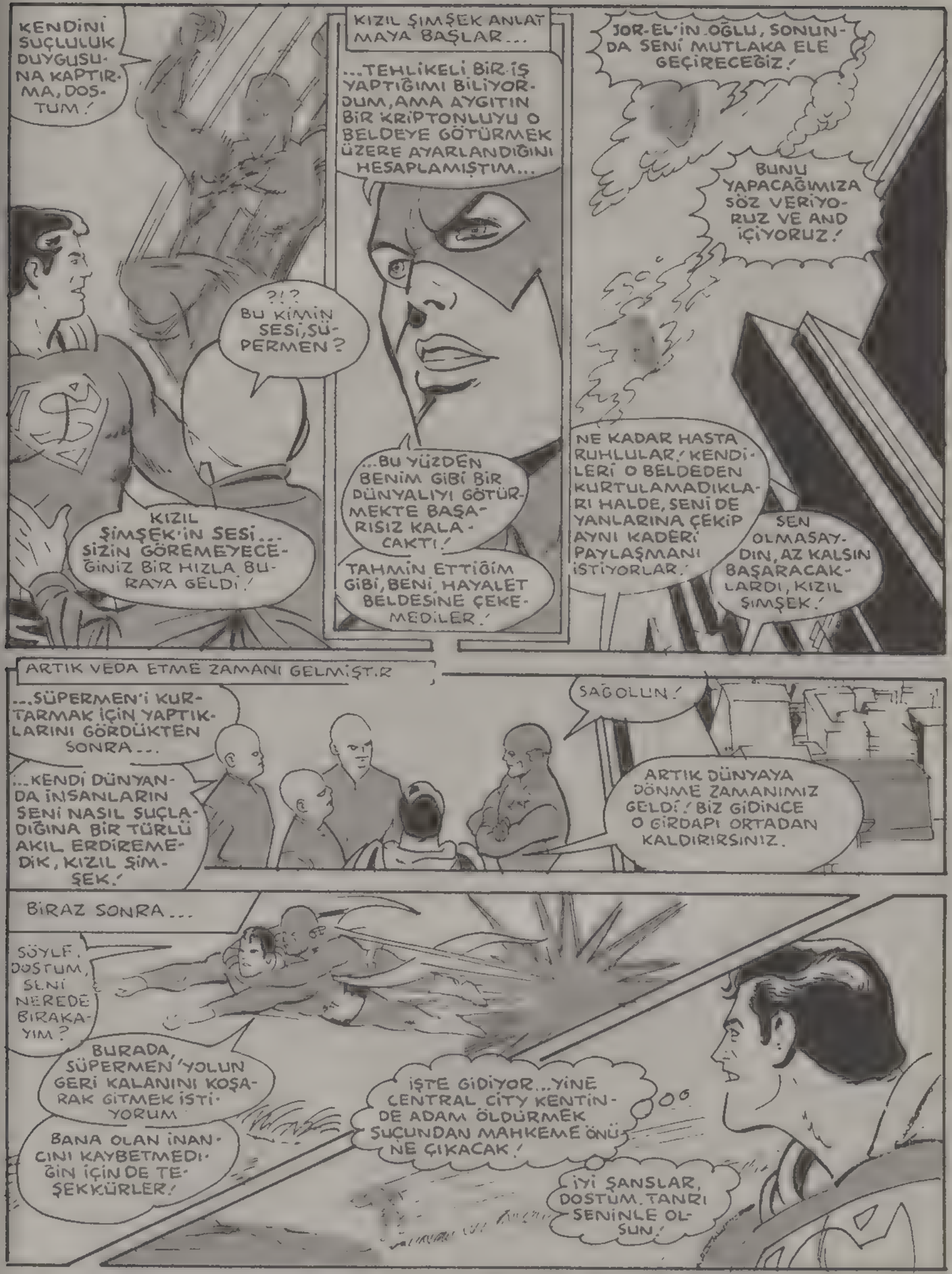

BU MACERANIN SONU

Süpermen'in arkadaşı: LOİZ LEYN

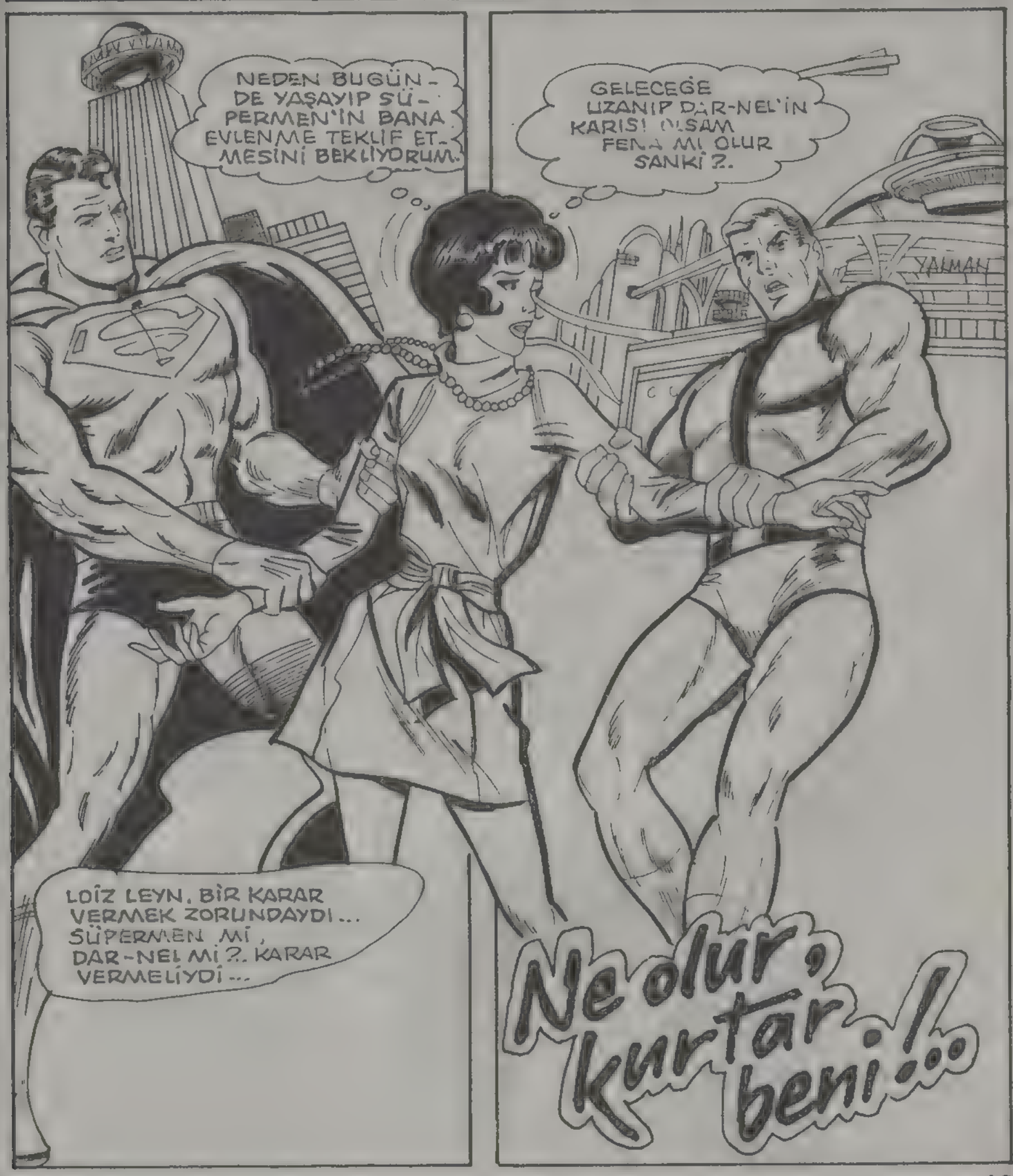

LOİZ'İN YORGUN VE UZUN İŞLERİNDEN BİRİNİ BİTİRDİĞİ GÜNDÜ...

TANRIM! HER YER KARARDI... BAYILIYORUM GALİBA...

TEKRAR KENDİNE GELDİĞİNDE

KENDİME GELDİM. AMA OLAMAZ. YAZDIĞIM HABER NEREDE? SAYFALAR BOŞ...

OLAMAZ!.. FOTOĞRAFLAR DA YOK OLMUŞ...

PERRİ VAYT, SONUÇ İÇİN SABIRSIZLANMAK TAYDI...

HİKAYENİN TAMAMLANDIĞINI KENDİN SÖYLEMEMİŞ MİYDİN?. FOTOĞRAFLAR NEREDE? HAYDİ ÇABUK OL.

TAMAM PERRİ. ÖZÜR DİLERİM.

HİKAYEMİ RÜYAMDA BİTİRMİŞ OLMALIYIM.

KISA BİR SÜRE SONRA...

BİRAZ DİNLENMEM GEREK. HAY ALLAH! GENE BAŞLADI...

BU SEFER DAHA DA GARİP...

SABAH GİYDİĞİM GECELİK, BİR DENBİRE ÜSTÜMDE BELİRİVERDİ. AKŞAM İÇKİDE İÇMEDİM Kİ...

ÖĞLEN TATİLİ BİTMEDEN, ÜSTÜME GİYECEK BİR ŞEYLER BULMALIYIM...
NEYSE, ÇANTAMDA BİR YAĞMURLUK VARMIŞ. ONU GİYEYİM...
LOİZ, EVE GELDİKTEN SONRA...
BELKİ DE ÇOK ÇALIŞMANIN SONUCU BUNLAR.
PERRİ'YE TELEFON EDİP, BİRKAÇ GÜN DİNLENECEĞİMİ SÖYLEYECEĞİM...
DAHA SONRA..
EVET. BUGÜN SABAH DA BİR GARİPLİĞİN VARDI...
TAMAM LOİZ. SEN BİRAZ DİNLEN. KLARİK BU ARADA SENİN YERİNE DE BAKAR...
ERTESİ GÜN LOİZ, AİLESİNİN YANINA GİTMİŞTİ...
EVİNE HOŞGELDİN, LOİZ...
ANNE, BABA! SİZİ GÖRMEK NE GÜZEL.
DAHA SONRA UZUN BİR YÜRÜYÜŞE ÇIKMIŞTI...
HIMM! TEMİZ HAVA SAYESİNDE KENDİMİ DEMİR GİBİ HİSSEDİYORUM. BUNALIMDAN KURTULDUM.
FAKAT...
YOO! OLAMAZ! GENE AYNI ŞEY OLUYOR. SARHOŞMUŞUM GİBİ BAŞIM DÖNDÜ...

GARİP HAYALLER GÖRMEYE BAŞLAMIŞTI...
İMDAT! KURTAR BENİ..!
BİR ŞÖVALYE! BANA YARDIMA GELİYOR. ÇOK ŞÜKÜR...
KURTARIN BENİ..!
KORKMAYIN! ELİMİ TUTUN!
ŞİMDİ İYİSİNİZ, DEĞİL Mİ?
NEE? ŞÖVALYE BİRDEN KILIK DEĞİŞTİRDİ. BAŞINDA KASKI OLAN BİR ADAM BU!
NEYİNİZ VAR?.
DELİRİYOR MUYUM YOKSA?.
SİZİ GÖRDÜĞÜMDE YARI BAYGINDINIZ.
BEN ON DAKİKA ÖNCE BU KÖPRÜNÜN ÜZERİNDEYDİM. TEKRAR NASIL GELDİM BURAYA? AİLAH ALLAH!
HEMEN YANINIZA GELDİM...
GARİP ŞEY... KISA BİR SÜRE BU DURUMDA KALDIM GALİBA.

ADIM DR. DARNEL. YAKINDA OTURUYORUM. İSTERSENİZ BİNİN.
TEŞEKKÜRLER.
ÇOK KİBAR VE KENDİNDEN EMİN BİRİ.
SONRA...
GELDİK SAYILIR. SIKI TUTUNUN, LOİZ.
TAMAM DOKTOR.
ADIMI NERDEN BİLİYOR ACABA? SANIRIM GAZETEDE ÇALIŞMAK BENİ ÜNLÜ YAPTI. TANIMIŞ OLMALI.
DR. DARNEL'İN EVİNDE...
BURASI, GARİP ÇİÇEKLERİNİZE RAĞMEN GÜZEL BİR YER. ONLARI NİÇİN KAPALI TUTUYORSUNUZ?
BUNLAR GENETİK DENEYLERDE KULLANILMAK ÜZERE YETİŞTİRİLEN ÇOK ÖZEL ÇİÇEKLER...
SONRA...
ŞURAYA OTURUN. PSİKO SENKRON CİHAZININ ÇALIŞMASINA BAKIN.
ŞİMDİYE DEK HİÇ BÖYLE GARİP BİR CİHAZ GÖRMEMİŞTİM...
HEMEN ARDINDAN...
BU CİHAZ SAYESİNDE TEKRAR SAĞLIĞINIZA KAVUŞACAKSINIZ, BN. LOİZ.
TEŞEKKÜRLER...
BENİMLE İLGİLENİYOR... GERÇEKTEN ÇOK HOŞ ADAM. AMA SÜPERMEN'İN ELİNE SU DÖKEMEZ.

EE, NE BULDUNUZ DOKTOR?
ŞİMDİLİK HİÇBİR ŞEY. BENİMLE GENE DOLAŞIR MISINIZ?
UZUN SÜREDENBERİ DOKTORLUĞU BIRAKTIM -- ARAŞTIRMA YAPIYORUM...
BÜYÜK BİR KASA... ARDINDA NE VAR ACABA?
BURASI LABORATUARIM...
BURADAKİ HAYVANLARIN BİRER ORGANLARI EKSİK. VE BEN BULDUĞUM YÖNTEMLE BU ORGANLARINI TAMAMLAMAYA ÇALIŞIYORUM.
YENİLEME... YILLAR BOYU TÜM BİLİM ADAMLARININ HAYALİ.
ÖRNEĞİN KALP YENİLEME DENEYİ... KÖPEK ŞU ANDA SUNİ BİR KALPLE YAŞIYOR. VE KALBİ KENDİNİ YENİLEMEYE ÇALIŞIYOR...
İLGİNÇ!
HIMM. BU ADAM BİR DAHİ!
DAHA SONRA LOİZ, EVE GİTMEK ÜZEREYKEN.
LOİZ... SİZİ ARAMAMA İZİN VERİR MİSİNİZ? GÖRÜŞE BİLİR MİYİZ?
ELBETTE RİK. YARIN SABAH.
EĞER SÜPERMEN OLMASAYDI, BU ADAMA AŞIK OLURDUM.

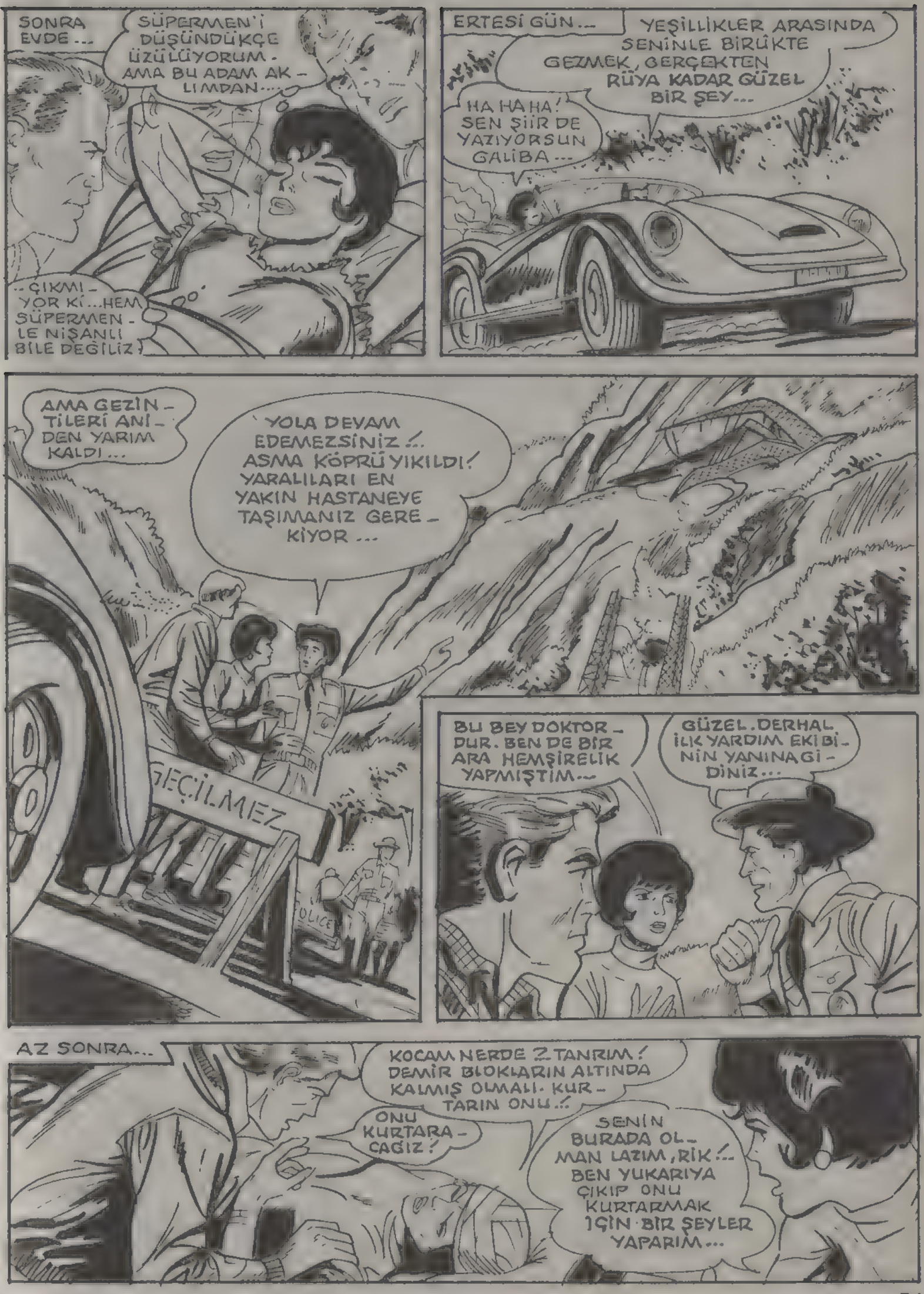
SONRA EVDE...
SÜPERMEN'İ DÜŞÜNDÜKÇE ÜZÜLÜYORUM. AMA BU ADAM AKLIMDAN...
..ÇIKMIYOR Kİ...HEM SÜPERMENLE NİŞANLI BİLE DEĞİLİZ!
ERTESİ GÜN...
YEŞİLLİKLER ARASINDA SENİNLE BİRÜKTE GEZMEK, GERÇEKTEN RÜYA KADAR GÜZEL BİR ŞEY...
HA HA HA! SEN ŞİİR DE YAZIYORSUN GALİBA...
AMA GEZİNTİLERİ ANIDEN YARIM KALDI...
YOLA DEVAM EDEMEZSİNİZ!.. ASMA KÖPRÜ YIKILDI! YARALILARI EN YAKIN HASTANEYE TAŞIMANIZ GEREKİYOR...
GEÇİLMEZ
POLICE
BU BEY DOKTORDUR. BEN DE BİR ARA HEMŞİRELİK YAPMIŞTIM...
GÜZEL. DERHAL İLK YARDIM EKİBİNİN YANINA GİDİNİZ...
AZ SONRA...
KOCAM NERDE? TANRIM! DEMİR BLOKLARIN ALTINDA KALMIŞ OLMALI. KURTARIN ONU!
ONU KURTARACAĞIZ!
SENİN BURADA OLMAN LAZIM, RİK!.. BEN YUKARIYA ÇIKIP ONU KURTARMAK İÇİN BİR ŞEYLER YAPARIM...

LOİZ, POLİSTEN BİR TELSİZ ALIP YUKARI ÇIKTI...
BELKİ DE ADAM BAYGINDIR. ONU BULUR BULMAZ SİZE BİL-DİRİ-RİM...
DİKKAT-Lİ OL...
UZUN BİR ARA-YIŞTAN SONRA...
OOFF!.. YARDIM EDİN!
BİRAZ SONRA...
İŞTE, BURADA! AĞIR YARA-Lİ OLMALI. KIMILDAYAMIYOR.
YARDIM!.. ÇABUK, YAR-DIM EDİN.
GÖĞSÜM ÇOK AĞRI-YOR... NEFES ALA-MIYORUM...
LOİZ, RİK'İ ARIYOR! LOİZ, RİK'İ ARIYOR. ONU BUL-DUM. TA-MAM...
AŞAĞIDA, DAĞIN ETEKLERİNDE...
SANIRIM, KALP KRİZİ GEÇİRİYOR, RİK... HER AN ÖLEBİLİR...
BELKİ ONU KUR-TARABİLİRİZ. BENİ İYİ DİN-LE VE DEDİK-LERİMİ AY-NEN UYGULA.

İLKÖNCE BOYNUNUN ARKASINDAKİ DAMARLARDAN, ONUN NABZINI KONTROL ET..
HAY ALLAH! KALP KRİZİ TEDAVİ EDECEĞİM AKLIMA GELMEZDİ.
RİK'İN ANLATTIKLARINI UYGULUYORDU
TAM MERKEZ SİNİRİ BULDUN MU? ŞİMDİ BURAYA MASAJ YAP. BU NASAJLA SİNİR SİSTEMİ UYARILMIŞ OLACAKTIR...
EVET. GÖZLERİNİ AÇIYOR.
KISA SÜRE SONRA...
AĞRIM KESİLDİ. NABZIM ATIYOR... TANRIM, YAŞIYORUM!
BİR TIP MUCİZESİ..!
SÖYLEYECEK SÖZ BULAMIYORUM. AŞAĞIYA İNMEYE BAŞLIYORUZ, SEVGİLİM.
BEN AKLIMI KAYBETTİM GALİBA. RİK'E SEVGİLİM DEDİM.
LOİZ'İN BAŞARISI ÇOK BÜYÜKTÜ...
LOİZ, SENİN İÇİN ÇOK KORKTUM. TANRIYA ŞÜKÜR, İYİSİN...
BEN AKLIMI MI KAYBEDİYORUM?
BAZI ŞEYLERİ ZAMANA BIRAKSAK DAHA İYİ...
BU SİNİRLERİ UYANDIRMA METODU İLE TEDAVİ YÖNTEMİN DÜN YADA ÜN YAPAR. BUNU NASIL BAŞARIYORSUN?
HER ŞEYİ SANA ANLATACAĞIM, LOİZ.

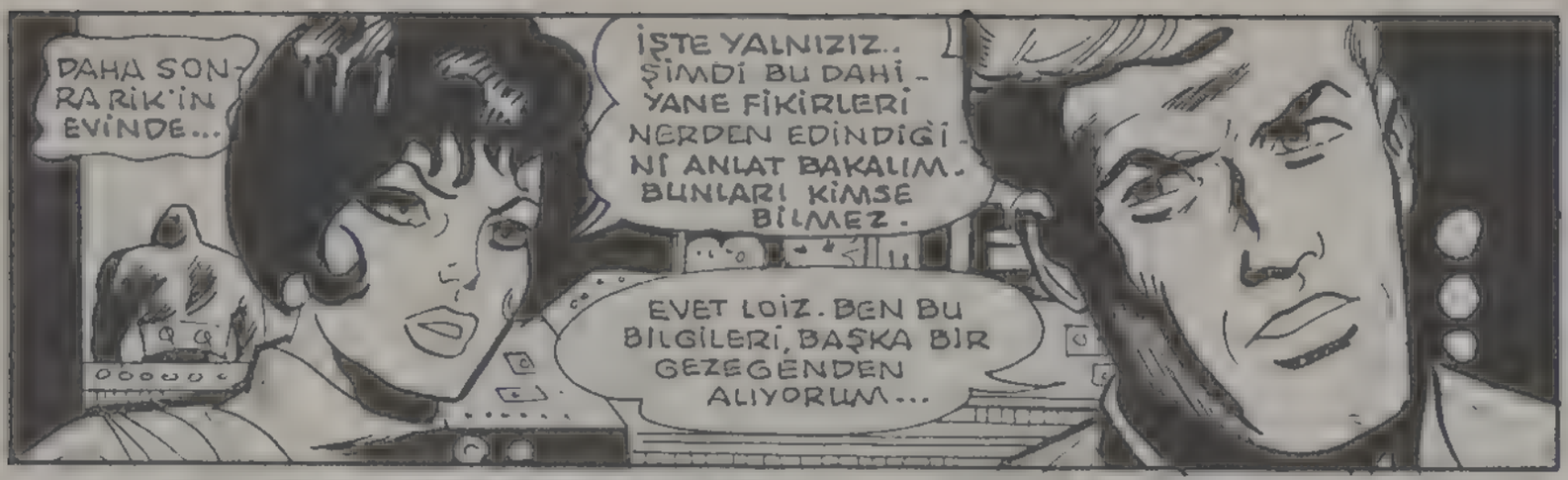
DAHA SONRA RİK'İN EVİNDE...
İŞTE YALNIZIZ.. ŞİMDİ BU DAHİYANE FİKİRLERİ NERDEN EDİNDİĞİNİ ANLAT BAKALIM. BUNLARI KİMSE BİLMEZ.
EVET LOİZ. BEN BU BİLGİLERİ, BAŞKA BİR GEZEGENDEN ALIYORUM...

"MOLEKÜL DEĞİŞİMİNİ BAŞARABİLİYORUM. MOLEKÜL YAPISINDA BİR DEĞİŞİKLİK YAPABİLİRİM. BAK ŞİMDİ LOİZ."
BU IŞINLAR YÜZÜNÜ DEĞİŞTİRDİ. AMA YİNE ÇOK GÜZELSİN.

SENİ SEVİYORUM LOİZ. DÜNYADA BİR ÇOK KADIN TANIDIM, AMA SEN BAMBAŞKASIN...
BEN SENİN HAYALİNDEKİ İDEAL TİPİN MİYİM?

TAMAMEN DEĞİL, AMA İZİN VERİRSEN BAZI DEĞİŞİKLİKLER YAPARIM...
PLASTOFORM'UN İÇİNE GİR. MERAK ETME, NE AĞRI, NE ACI, HİÇBİR ŞEY DUYMAYACAKSIN.
BİR DENEMEK İSTERİM.

CİHAZ AZ SONRA ÇALIŞMAYA BAŞLAMIŞTI...
UUH!.. ACI HİSSETMİYORUM, AMA GARİP BİR ENERJİ, TÜM BENLİĞİMİ SARIYOR.
KORKMA SAKIN LOİZ... YEPYENİ BİR TİP OLACAKSIN..!

LOİZ, DEĞİŞİMİNİ TAMAMLAYINCA...
DEMEK SENİN İDEALİN, TAM BİR SARIŞIN KADINMIŞ...
HARİKA-SIN! DÜŞLE-RİMİN TA KEN-DİSİ OLDUN...
AMA BENİM GERÇEK TİPİM DE-GİL. BAŞ-KA TİP DE OLABİLİR MİYİM?
NE YAZIK Kİ HAYIR. İSTERSEN ESKİ HALİNE GETİREYİM.
LOİZ LEYN, TEKRAR MAKİNE-NİN İÇİNE GİRMİŞTİ...
BİR ŞAKA YAPAYIM. BAKALIM, BU HALİME NE DİYECEK?..
BİRAZ SONRA...
EYVAH! BENİ NE HALE GE-TİRDİN?. BİR HERKÜL'E BENZEDİM!..
BENİM BİR SUÇUM YOK... BU SENİN SEÇTİĞİN BİR TİP LOİZ... SEN İSTEDİN...

LOİZ BU KEZ BAŞKA BİR BİÇİMİ DENEDİ...

YA BU ŞUH POZUMA NE DERSİN?..

SENİ EN ÇOK TABİİ HALİNLE SEVİYORUM. ESKİ HALİNE DÖNMENİ SAĞLAYACAĞIM...

VE ESKİ HALİNE DÖNMÜŞTÜ.

KISA DEVRE OLDU. AMA KORKMA. 24 SAAT İÇİNDE ESKİ HALİNE TAM OLARAK DÖNERSİN.

DOĞAL GÜZELLİĞİ HİÇBİR ŞEYE DEĞİŞMEM..

BU ARADA SANA LABORATUARIMI GEZDİREYİM, LOİZ...

BU DEV ALET, GÜNEŞ SİSTEMLERİNİN HAREKETLERİNİ İZLEDİĞİM BİR MERKEZ OLUYOR...

BÖYLESİNE ULTRA MODERN ALETLER, SÜPERMEN'DE BİLE YOKTUR.

BİR YILDIZLAR HARİTASI... RİK, HAYDİ. HANGİ GEZEGENDEN GELDİĞİNİ. BANA GÖSTER.

NE YAZIK Kİ BENİM GEZEGENİM BU HARİTADA YOK.

ÇÜNKÜ ARTIK YOK LOİZ. BEN KRİPTONLUYUM.

NEEEE?..

BU GERÇEKTEN BÜYÜK BİR RASLANTIYDI. LOİZ ŞAŞIRMAKTA HAKLI. RİK DARNEL, SÜPERMEN İLE AYNI GEZEGENDEN GELİYORMUŞ...

"BABAN ÜNLÜ BİR Bİ-
"YAKALANMIŞTI. BEN DOKTORDUM. AMA BABAMI KURTARAMIYORDUM.
ÖLÜMDEN KORKMUYORUM DAHR-EL. TEK ARZUM, ZAMAN MAKİNEME İNANMALARIDIR...
SİZ DE JOR-EL GİBİ AKLINIZI KAÇIRMIŞSINIZ...
"JOR-EL, SÜPERMEN'İN BABASIYDI..."
"BİZ ZAMAN RADARINI SİZİN DÜNYANIZA GELMEK İÇİN KULLANIYORDUK-"
İŞTE, JOR-EL'İN OĞLU!.. DÜNYADA SÜPERMEN OLARAK TANINIYOR VE YAKIN ARKADAŞI LOİZ'İ KURTARIYOR. KISKANDIM DOĞRUSU.
MESLEĞİN İÇİN HAYATINI FEDA ETME LOİZ...
"BİR GÜN.-"
KRİPTON NERDEYSE PATLAYACAK OĞLUM. HAYATINI KURTARMAN İÇİN GELECEK ZAMANA IŞINLANMANI İSTİYORUM. OĞLUM...
HAYIR BABA. SENİ YALNIZ BIRAKAMAM. BURADA KALACAĞIM.!.

"AMA DAHA SÖZÜNÜ TAMAMLAMADAN KÜRENİN KAPISINI KAPATTI.
ÜZGÜNÜM DAHREL, AMA SENİ SÜPERMEN'İN YAŞADIĞI DÜNYAYA GÖNDERECEĞİM!..
HAYIR!
"ÇOK ÜZGÜNDÜM... SONRA UZAY EKRANINI İYİCE AYARLAYARAK, SENİN GÖRÜNTÜNÜ ELDE ETTİM..."
SENİN BULUNDUĞUN YERE İNMEK İSTİYORDUM...
AMA IŞINIMDAKİ AKSAMALAR, SENİN ZAMAN KOORDİNATLARINI ETKİLEMEKTEYDİ.
BAŞIMA GELEN BÜTÜN GARİP OLAYLAR, DEMEK Kİ BU YÜZDENDİ, RİK DARNEL...
AMA SONUNDA DOĞRU YERE İNEREK, RİK DARNEL ADI İLE KARŞINA ÇIKMAYI BAŞARDIM...
BANA ULAŞMAK İÇİN ZAMAN VE BOYUT DEĞİŞTİRMEYİ GÖZE ALDIN HA!..
BENİM DE SÜPERMEN GİBİ ÜSTÜN GÜÇLERİM VAR. ONLARI YALNIZ SANA ADAYACAĞIM.
ZOOOM!
BU BİR SÜPER ÖPÜCÜK OLDU. DAHREL BENİ MUTLULUKTAN GÖKLERE UÇURUYOR.

EVLEN BENİMLE LOİZ. BİRLİKTE GELECEĞE GİDİP MUTLU BİR HAYAT SÜRELİM. NE DERSİN?
SÜPERMEN OLMASAYDI, TEKLİFİNİ HEMEN KABUL EDERDİM.
AMA ONU UNUTABİLİR MİYİM?
BU HAFTA SÜPERMEN'LE BULUŞACAĞIZ. SANA EVET DEMEDEN BİR DE ONUNLA KONUŞMALIYIM.
SENİ BEKLEYECEĞİM SEVGİLİM.
BİR HAFTA SONRA DAİLY PLANET GAZETESİNDE...
İŞTE GELİYOR... BAKALIM...
..ONA HER ŞEYİ ANLATINCA TEPKİSİ NE OLACAK?
HEMEN SONRA...
LOİZ, SEVGİLİM... HER ŞEYİ HAZIRLADIM. DERHAL GELİNLİĞİNİ AL...
SÜPERMEN!.. KULAKLARIMA İNANAMIYORUM... CİDDİ MİSİN?
ELBETTE. BEN TAKSİ BULMAYA GİDİYORUM... BELEDİYENİN ÖNÜNDE BULUŞURUZ...
HAYAL GÖRMÜYORUM. YILLARDAN SONRA, BN. SÜPERMEN OLACAĞIM...
DAHA SONRA...
BEN SÜPERMEN'İN KARISI OLACAĞIM. RÜYA MI BU TANRIM?
İŞTE! SÖZÜNDE DURDU... GELİYOR!..

SIRALARININ GELMESİNİ BEKLİYORLARDI, ŞİMDİ...
SÜPERMEN! SENİN BU GİYSİNLE BENİM GELİNLİĞİM KOMİK DURMUYOR MU?.
EVLİLİK ANLAŞMASI
Gelin: Loiz Leyn
Damat: SÜPERMEN
DAHA SONRA HER ŞEYİ AÇIKLAYACAĞIM.
SONRA..
DAMATLARIN HEYECANLI OLMALARI NORMAL, AMA BİR ŞEYİ UNUTMADIN MI SÜPERMEN? SADAKAT YEMİNİ ETMEDİN.
SANA HÂLÂ GERÇEĞİ SÖYLEMEDİM DEĞİL Mİ?.. GEL...
KİLLER'İ TANIRSIN. HAPİSTEN KAÇMIŞ. BİR ZAMANLAR, KARIMI TAM DÜĞÜN TÖRENİNDE ÖLDÜRECEĞİNE ANDİÇMİŞTİ.
SEN.. SEN BENİ KULLANDIN.
EVET, AMA MECBURDUM. KİLLER, BİZİM KARI KOCA OLDUĞUMUZA İNANMALIYDI...
TÜM UMUTLARIMI YIKTIN!.
KISA SÜRE SONRA...
LOİZ LEYN, SÜPERMEN İLE EVLENİYOR. İNANAMIYORUM.
BAK, SEVİNÇTEN AĞLIYOR...
SEVİNÇTEN Mİ?. BU ZAVALLILAR GERÇEĞİ BİLSELER.

DÜĞÜN GECESİNDE...
SÜREKLİ GÜLÜMSE LOİZ. HERKES SENİN ÇOK MUTLU OLDUĞUNU SANMALI...
BENİM İÇİMDE NE FIRTINALAR KOPTUĞUNU BİLMİYOR.
SÜPERMEN MİSAFİRLERLE İLGİLENİYORDU.
GÜZEL GELİN, BANA BU DANSI LÜTFEDERLER Mİ ACABA?
OH, ELBETTE. SEVİNEREK.
HIMM. ÇOK DA KİBARMIŞ.
BİRAZ SONRA...
GELİN ÇOK İYİ DANSEDİYOR. GELMENİZE ÜZÜLDÜM SÜPERMEN..
SIRA BENDE BAYIM. ÜZGÜNÜM.
NE OLUYOR? BAŞKASIYLE DANSEDEMEYECEK MİYİM? SENİNLE EVLİ DEĞİLİM Kİ SÜPERMEN.
AMA EVLİ OLDUĞUMUZU SANMALILAR.
LÜTFEN MUTLU BİR GELİN GİBİ DAVRANMAYA ÇALIŞ, LOİZ. BELKİ DE KİLLER, ŞU ANDA BİZİ İZLİYORDUR.
SÜPERMEN HAKLIYDI...

BİRDENBİRE...
RATATATA
OTUZ YILLIK ÖCÜMÜ ALACAĞIMI SÖYLEMİŞTİM, SÜPERMEN...
BU DA BENİM DÜĞÜN HEDİYEM!.
TATATA
AMA AYNI ANDA...
TAMAM. BENİ YAKALADIN, AMA KARINI ÖLDÜRDÜM YA... BU BANA YETER!..
BİR KEZ DAHA BAK, BAKALIM!..
LOİZ'DE ÇELİK YELEK VARDI.
BEN ÇELİK YELEĞİ LOİZ'E, GELİNLİĞİNİN ALTINA GİYDİRMİŞTİM, ANLADIN MI!..
NOK NOK
POLİS KATİLİ YAKALAMIŞTI.
YARDIMIN İÇİN SAĞOL LOİZ. BU EVLİLİK OYUNU İÇİN ÜZGÜNÜM.
HEPSİNİ UNUT. BEN SENİN KARIN OLDUĞUMU ÇOKTAN UNUTTUM.
YILLARDANBERİ SENİNLE EVLENME HAYALİYLE YAŞADIM. AMA HER ŞEY BİTTİ...
AMA BEN YAKINDA EVLENİYORUM. SENİN GİBİ SÜPER GÜCÜ OLAN BİRİYLE...
SÜPER BİR ADAMLA MI? BENİ KIŞKANDIRMAK İÇİN YALAN SÖYLÜYOR OLMALI...

SÜPERMEN UZAKLAŞTIKTAN SONRA...
LOİZ... HER ŞEYİ TELESKOBİK BAKIŞLARIMLA GÖRDÜM... SÜPERMEN ÇOK APTAL MIŞ DOĞRUSU.
DAHR-EL. SENİNLE EVLENMEK İSTİYORUM. GİDELİM.
DAĞDAKİ BARINAKTA...
İŞTE BENİ GETİREN ZAMAN MAKİNESİ... İÇERİ GİR. BEN DE GELİYORUM SEVGİLİM.
NE HEYECANLI, GELECEKTE YAŞAMAK. BAYAN DAHR-EL OLARAK...
MAKİNENİN ARKASINA DAHR-EL GİZLİCE BİR YAZI YAZDI...
KIZGIN IŞINLI BAKIŞLARIMLA YAZAYIM...
Burada Kripton'lu DAHR-EL ile Dünyalı karısı LOİZ LEYN yatmaktadır...
SONRA GARİP DAVRANIŞLARINA DEVAM ETMEKTEYDİ...
KORKMA SEVGİLİM. YAYILAN GAZ, SENİ BAYILTACAKTIR...
GAZ MI? BENSE UYUYACAĞIMIZI SANIYORDUM
YAPACAĞIMIZ YOLCULUĞUN ZARARLI OLMAMASI İÇİN BU GEREKLİ...
YAKLAŞIK 200 YIL SONRAYA GİDECEĞİZ. BANA GÜVENEBİLİRSİN SEVGİLİM. KORKMA.
GÜVENİYORUM, DAHR-EL...
SÜPERMENİ UNUTMALIYIM.
ELİMİ TUT LOİZ. GELECEK YILLARA BİRLİKTE GİDECEĞİZ...

BİRAZ SONRA..
LOİZ UYU-DU, AMA GAZ BENİ ETKİLEMİ-YOR.
ELBETTE YA.. KRİP-TON'LU OLDUĞUM İÇİN ONDAN ÇOK GÜÇLÜ-YÜM. BU YÜZDEN ETKİ-LENMEDİM.
GAZIN, BENİM ÜZERİMDE ETKİ-Lİ OLMASININ BİR TEK YOLU VAR...
HEMEN GELİYO-RUM LOİZ. SENİ YALNIZ BIRAK-MAYACA-ĞIM.
BLANG!
İHTİYACIM OLAN MADDEYİ SÜPERMEN'İN KALESİNDE BULA-BİLİRİM.
ŞÜPER HIZI İLE SÜPER-MEN'İN YAL-NIZLIK KALE-SİNE GELDİ...
ONUN GÜVENLİK TED-BİRLERİ BANA VIZGELİR...
POW!
BAM!
VE SONRA HEMEN LOİZ'İN YANINA DÖNDÜ
SÜPERMEN'İN KRİPTONİTLERİ SAYESİNDE GÜCÜM ÖYLE AZALACAK Kİ GAZDAN ETKİLE-NECEĞİM...
ÇELİK KA-PAĞI AÇA-YIM...
İŞTE, KRİPTONİT ETKİSİNİ GÖSTERDİ-GÜCÜM GİDEREK AZALIYOR. HAYDİ LOİZ... YOLCULUK BAŞLIYOR...

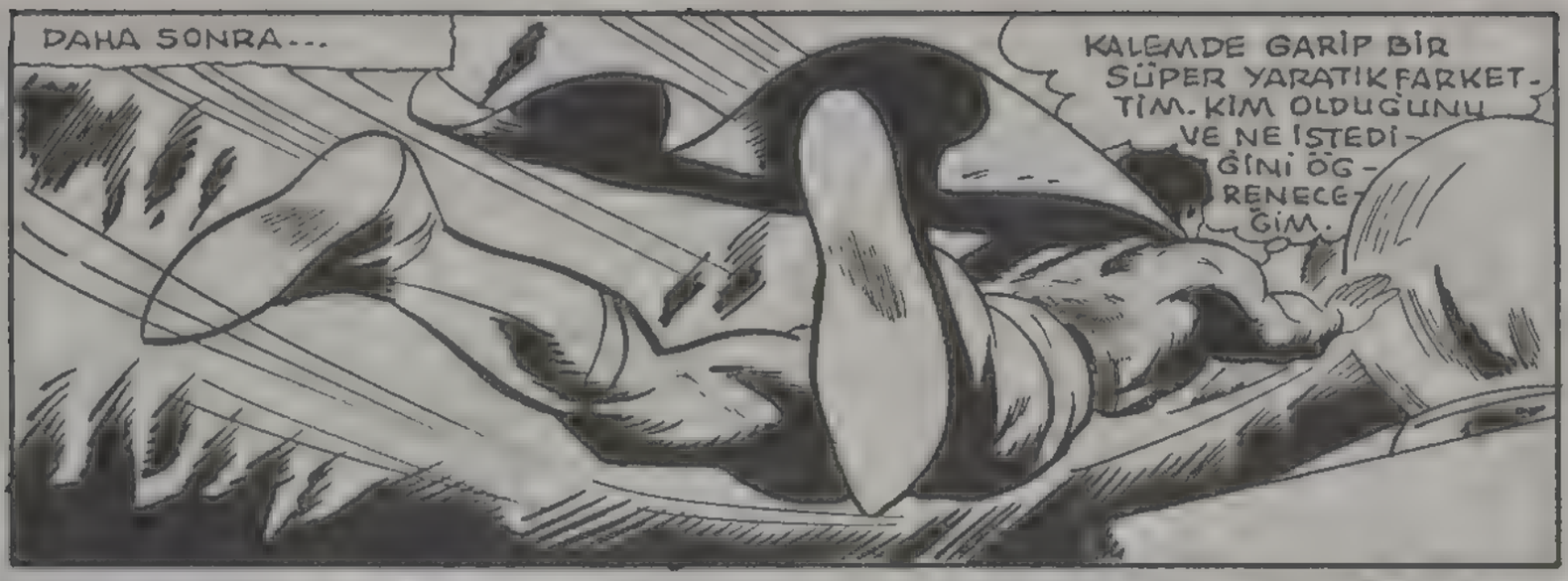
DAHA SONRA...
KALEMDE GARİP BİR SÜPER YARATIK FARKETTİM. KİM OLDUĞUNU VE NE İSTEDİĞİNİ ÖĞRENECEĞİM.

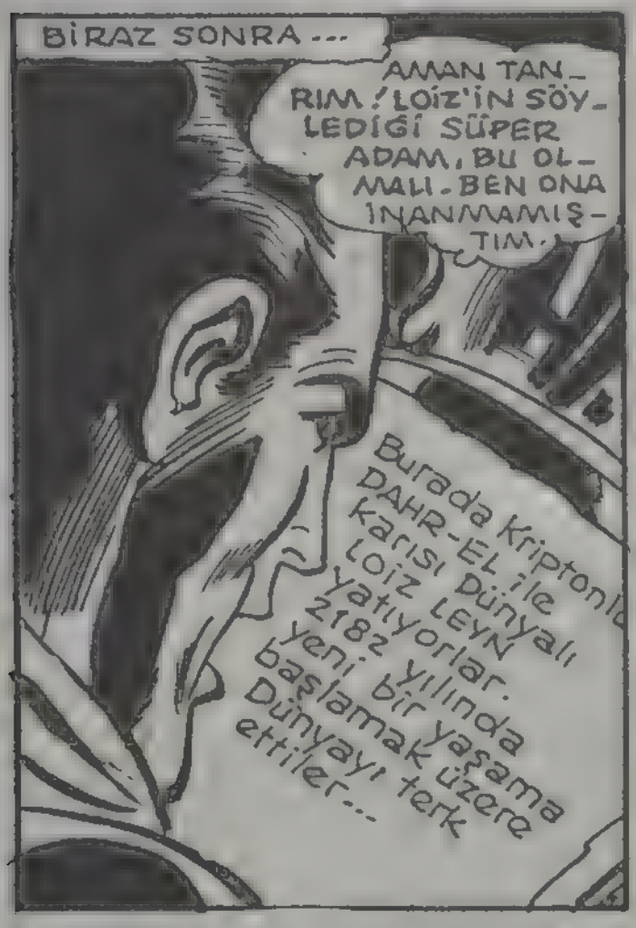
BİRAZ SONRA...
AMAN TANRIM! LOİZ'İN SÖYLEDİĞİ SÜPER ADAM, BU OLMALI. BEN ONA İNANMAMIŞTIM.
Burada Kriptonlu DAHR-EL ile Dünyalı karısı LOİZ LEYN yatıyorlar. 2182 yılında yeni bir yaşama başlamak üzere Dünyayı terk ettiler...

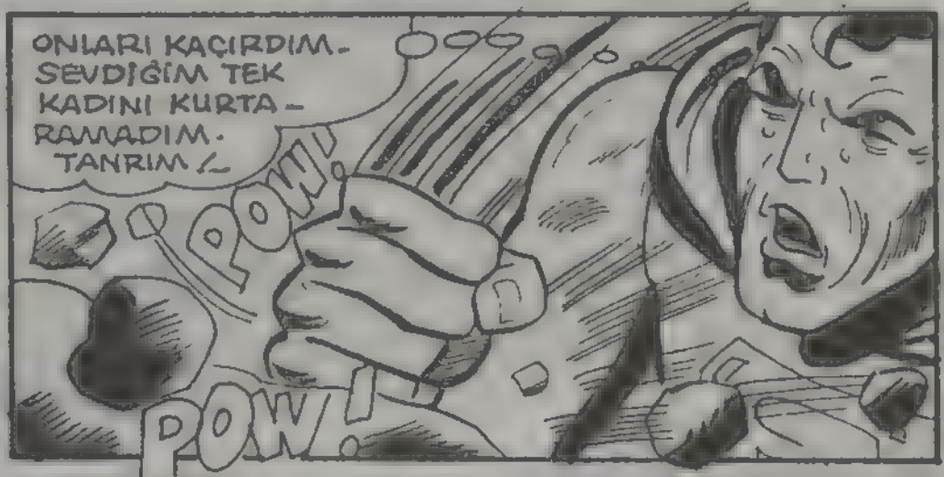
ONLARI KAÇIRDIM. SEVDİĞİM TEK KADINI KURTARAMADIM. TANRIM!
POW!
POW!

AMA SÜPERMENİN ACI ÇIĞLIĞI, LOİZ LEYN'İ UYANDIRMAYA YETMİŞTİ.
OH LOİZ - NEDEN BUNU YAPTIN?
SÜPERMEN BENİM İÇİN AĞLIYOR.

SÜPERMEN! GAZLAR BENİ YARI ÖLÜ HALE SOKMUŞTU. AMA SENİN SENİN ACI ÇIĞLIĞINLA UYANDIM.
TANRIYA ŞÜKÜR. GEÇ KALMAMIŞIM DEMEK.

BIRAK BENİ!.. DAHR-EL'E DÖNMELİYİM. ONA SÖZ VERDİM.
GİTME! BENİMLE KAL LOİZ!.. BENİMLE KAL!..
BENİM RÖNTGEN BAKIŞIMLA GÖRDÜĞÜMÜ LOİZ GÖRMEMELİ...

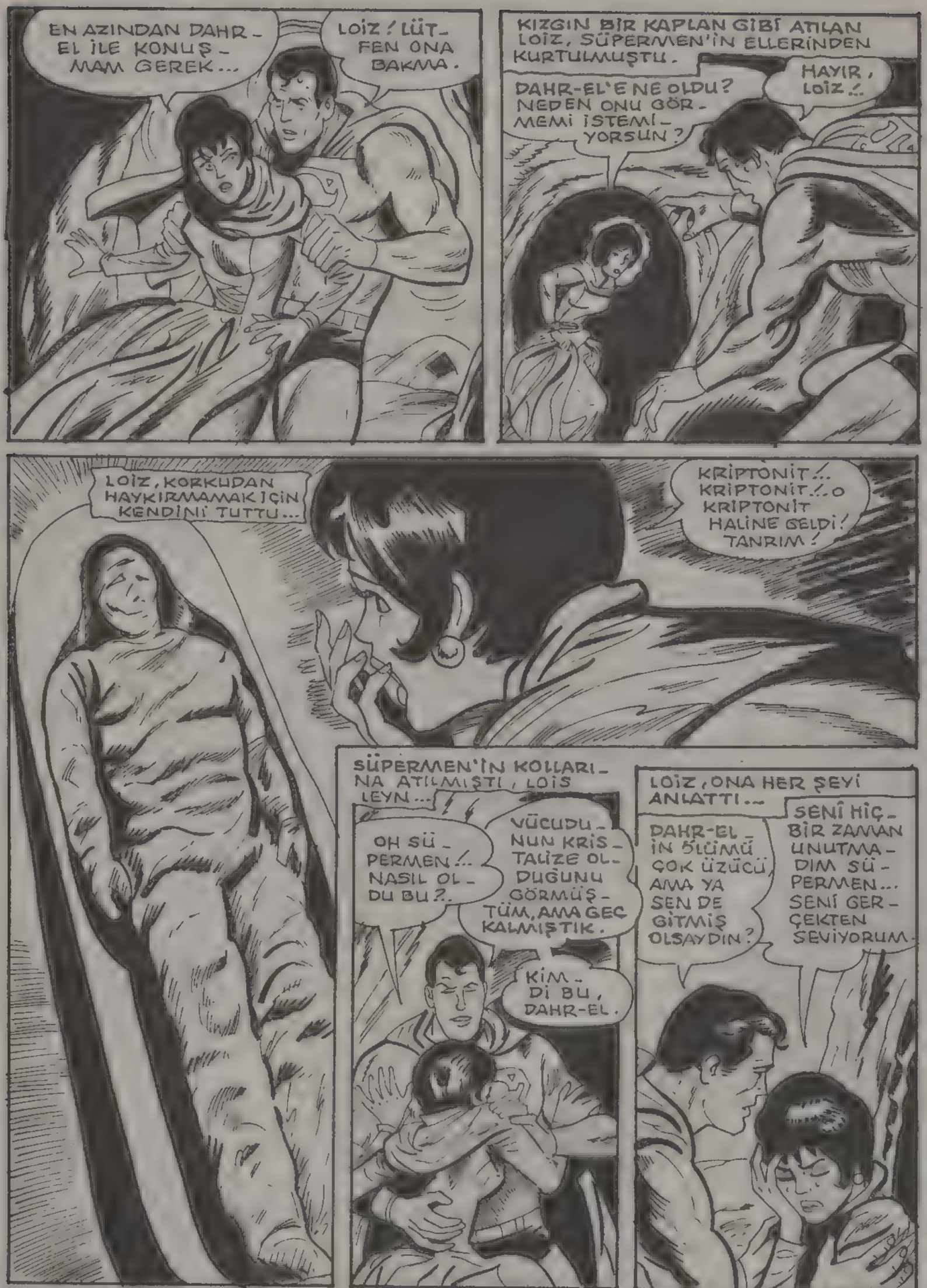

BU MACERANIN SONU

HAYAL GÜCÜ

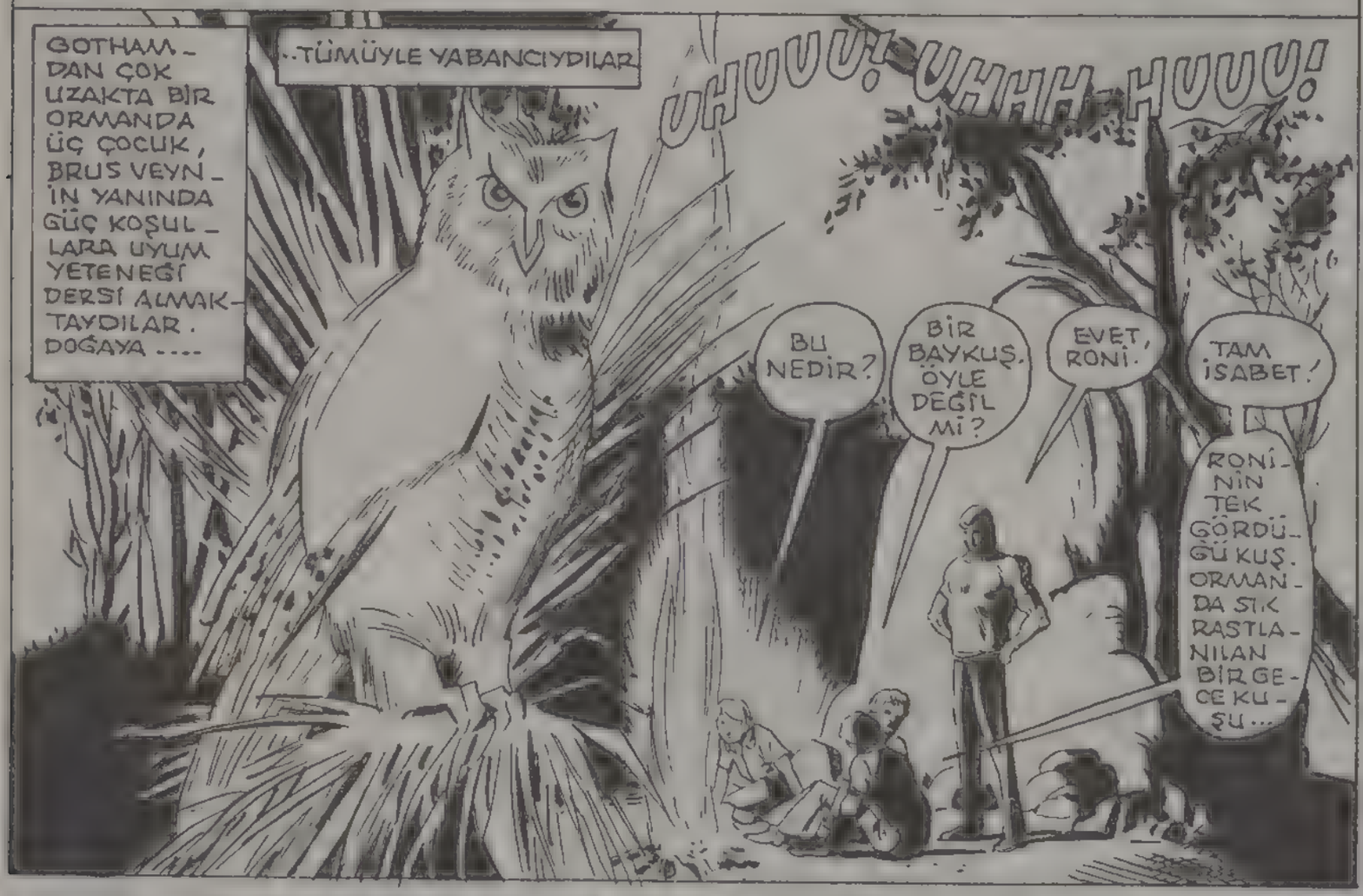
GOTHAM-DAN ÇOK UZAKTA BİR ORMANDA ÜÇ ÇOCUK, BRUS VEYN-İN YANINDA GÜÇ KOŞUL-LARA UYUM YETENEĞİ DERSİ ALMAK-TAYDILAR. DOĞAYA ....
..TÜMÜYLE YABANCIYDILAR
UHUUU! UHHH-HUUU!
BU NEDİR?
BİR BAYKUŞ. ÖYLE DEĞİL Mİ?
EVET, RONİ.
TAM İSABET!
RONİ-NİN TEK GÖRDÜ-GÜ KUŞ. ORMAN-DA SIK RASTLA-NILAN BİR GE-CE KU-ŞU...

HİÇ OLMAZSA BİLMEDİĞİM ŞEYLERİ SORU-YORUM. ALAY ETME, SİGİ...
SAÇMA. HERKES BAYKUŞU VE YA-RASAYI TANIR.

YARA-SANIN KİŞİLİĞİ İKİ ŞEYİ YANSI-TIR.
BİRİSİ KUŞ. ÖTEKİSİ DE, BET-MEN!..

EMİN MİSİN? GOT-HAM'DAN ÇOK UZAKTA BETMEN OLABİLİR Mİ
ELBETTE... BETMEN HER AN HER YERDE OLABİLİR.
ÇÜNKİ O, BİR RUHTUR!..
BU SENİN FİKRİN.

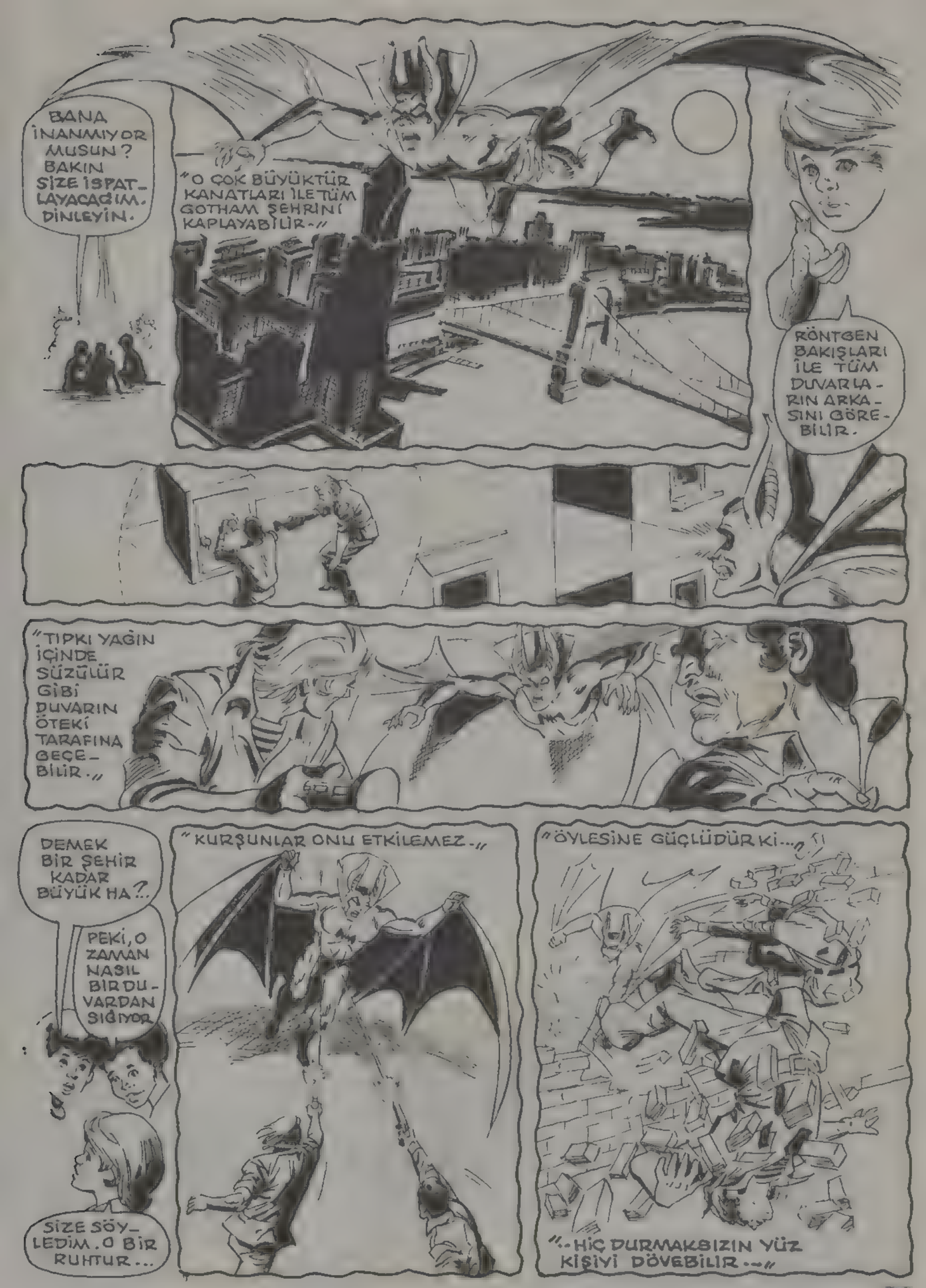
BANA İNANMIYORMUSUN? BAKIN SİZE İSPATLAYACAĞIM. DİNLEYİN.
"O ÇOK BÜYÜKTÜR KANATLARI İLE TÜM GOTHAM ŞEHRİNİ KAPLAYABİLİR-"
RÖNTGEN BAKIŞLARI İLE TÜM DUVARLARIN ARKASINI GÖREBİLİR.
"TIPKI YAĞIN İÇİNDE SÜZÜLÜR GİBİ DUVARIN ÖTEKİ TARAFINA GEÇEBİLİR."
DEMEK BİR ŞEHİR KADAR BÜYÜK HA?..
PEKİ, O ZAMAN NASIL BİR DUVARDAN SIĞIYOR
SİZE SÖYLEDİM. O BİR RUHTUR...
"KURŞUNLAR ONU ETKİLEMEZ-"
"ÖYLESİNE GÜÇLÜDÜR Kİ..."
"-HİÇ DURMAKSIZIN YÜZ KİŞİYİ DÖVEBİLİR--"

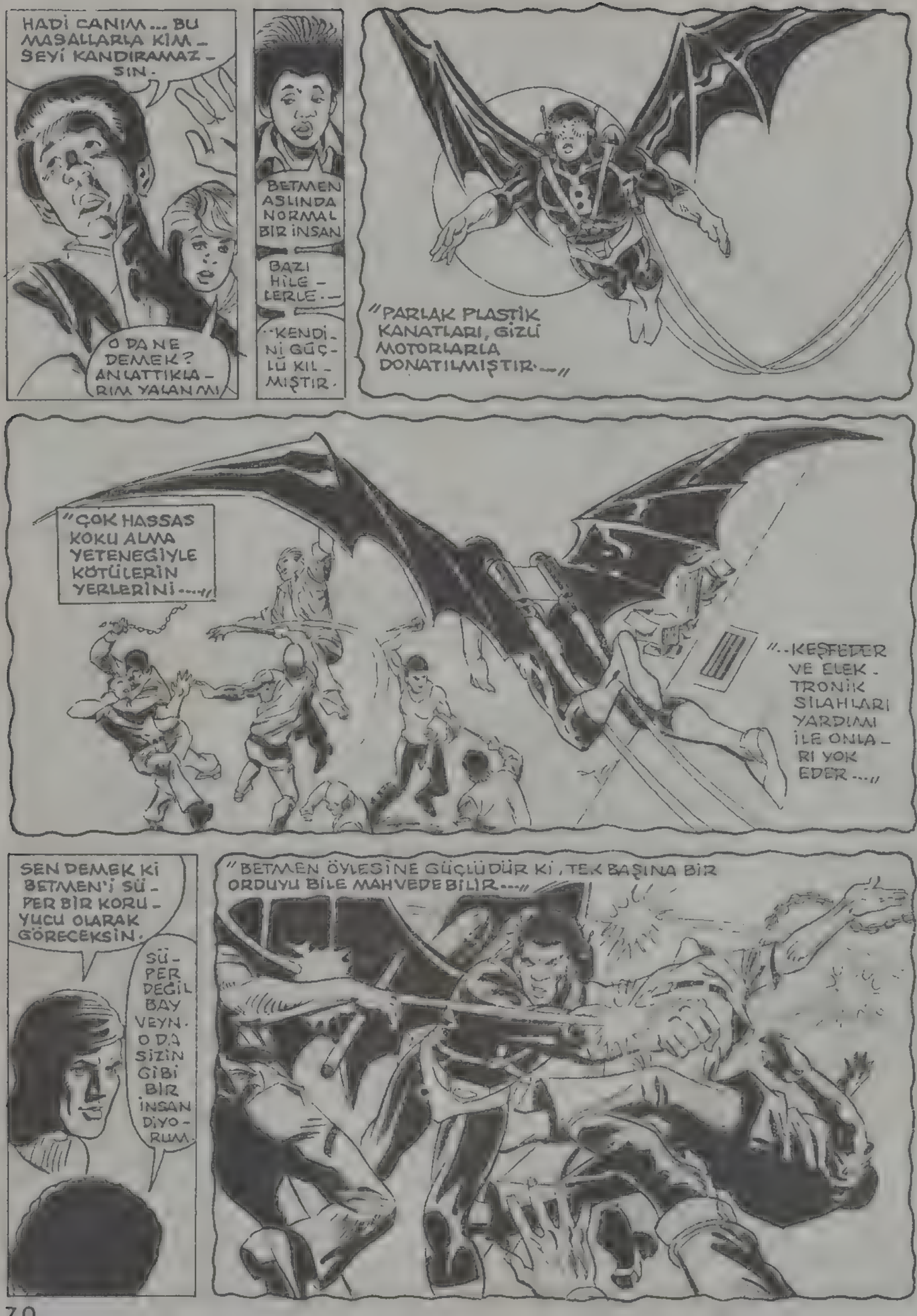
HADİ CANIM... BU MASALLARLA KİMSEYİ KANDIRAMAZSIN.
O DA NE DEMEK? ANLATTIKLARIM YALAN MI
BETMEN ASLINDA NORMAL BİR İNSAN
BAZI HİLELERLE...
..KENDİNİ GÜÇLÜ KILMIŞTIR.
"PARLAK PLASTİK KANATLARI, GİZLİ MOTORLARLA DONATILMIŞTIR..."
"ÇOK HASSAS KOKU ALMA YETENEĞİYLE KÖTÜLERİN YERLERİNİ..."
"..KEŞFEDER VE ELEKTRONİK SİLAHLARI YARDIMI İLE ONLARI YOK EDER..."
SEN DEMEK Kİ BETMEN'İ SÜPER BİR KORUYUCU OLARAK GÖRECEKSİN.
SÜPER DEĞİL BAY VEYN. O DA SİZİN GİBİ BİR İNSAN DİYORUM.
"BETMEN ÖYLESİNE GÜÇLÜDÜR Kİ, TEK BAŞINA BİR ORDUYU BİLE MAHVEDEBİLİR..."

ATEŞLİ BİR HİKAYE BU, RONİ... BETMEN, ÇOK ŞAŞIRTICI BİR TİP OLMALI...
ÇOK SOĞUKKANLI VE ADİL BİR İNSAN O, SİGİ...
BEN ÇOK DAHA FARKLI BİR ÖYKÜ BİLİYORUM, ARKADAŞLAR!..
HEM DE İNDİANA CON'DAN DİNLEDİM.
YANİ BETMENİN TİPİNİ ANLATABİLİR MİSİN?
ELBETTE. İNDİANA CON, BÜTÜN KAHRAMANLARI TANIR VE BANA ANLATIR.
EYVAH! BU KEZ DAHA GERÇEK İPUÇLARI BULACAKLAR.
İNDİANA CON, BENİ GERÇEKTEN İYİ TANIR.
"BİR GECE İNDİANA CON, ELİNDE TAŞIDIĞI ŞEYİ BİRİLERİNDEN KAÇIRMAK İSTEMİŞ VE AYNI ANDA...."
"..KARŞIDAKİ DUVARDA BİR GÖLGE BELİRMİŞ."
"İKİ METREDEN UZUN BOYLU, DEV KULAKLARI OLAN, TAM BİR YARASA GİBİYMİŞ...."
"AMA İNDİANA CON'UN AYAĞINDA DA KAÇMAYA UYGUN ÇİZMELER BULUNUYORMUŞ.."

ELBETTE Kİ İNDİANA CON'U YAKALAMAK DA O KADAR KOLAY İŞ DEĞİLDİR...

"DÖVÜŞE BİLE GEREK KALMAMIŞ. CON'UN BİR OMUZ DARBESİ İLE BETMEN, AŞAĞIYA YUVARLANMIŞ..."

"AMA BETMEN, ÇAMAŞIR İPLERİNE TAKILIP TEKRAR YUKARIYA SIÇRAMIŞ..."

YOO!.. OLAMAZ!.. OOO... NE DE GÜZEL BİR YALAN UYDURMUŞ.

BENİM YERLEŞTİRDİĞİM ÖZEL SİLAHLARI, ÇAMAŞIR İPİ OLARAK ANLATMASI, ÇOK KOMİK.

PEKİ... SONRA NE OLMUŞ?..

"ROKET GİBİ YUKARIYA FIRLAYAN BETMEN, CON'U BİR YUMRUKTA YERE SERMİŞ..."

"O GÜNDEN SONRA BETMEN İLE BOY ÖLÇÜŞEMEYECEĞİMİ ANLADIM, DİYEREK SÖZLERİNİ BİTİRDİ..."

ŞİMDİ NE SÖYLEYE-CEKSİNİZ BAKALIM?
ÇOKAPTAL-SIN SİGİ!.. BU İNDİANA CON'A İNAN-DIN MI SEN YANİ?
NEDEN OLMA-SIN?
İSTERSENİZ BİR DE BAY VEYN'E --- SORALIM..-
BAY VEYN! NEREDESİ-NİZ?
ŞİMDİ BANA DİKKAT EDİN...
BETMEN, İŞTE TIPKI BUNA BENZER.
BÖYLE HAREKETLER İÇİN BİRAZ YAŞLI DEĞİL MİSİNİZ, BAY VEYN?
OLAMAZ BAY VEYN!.. TIPKI BETMEN'E BENZEDİNİZ!..
BÜYÜKLER BAZEN BİZDEN DE ÇOCUK OLU-YORLAR. BEN YATIYORUM.
SONRA...
ŞURASI MUHAK-KAK Kİ SADECE SUÇLULAR, BETMEN-DEN KORKUYOR. SUÇSUZLARIN..

--LIMUR-SADIĞI Bİ-LE YOK.

ONA ÖDETECEĞİM

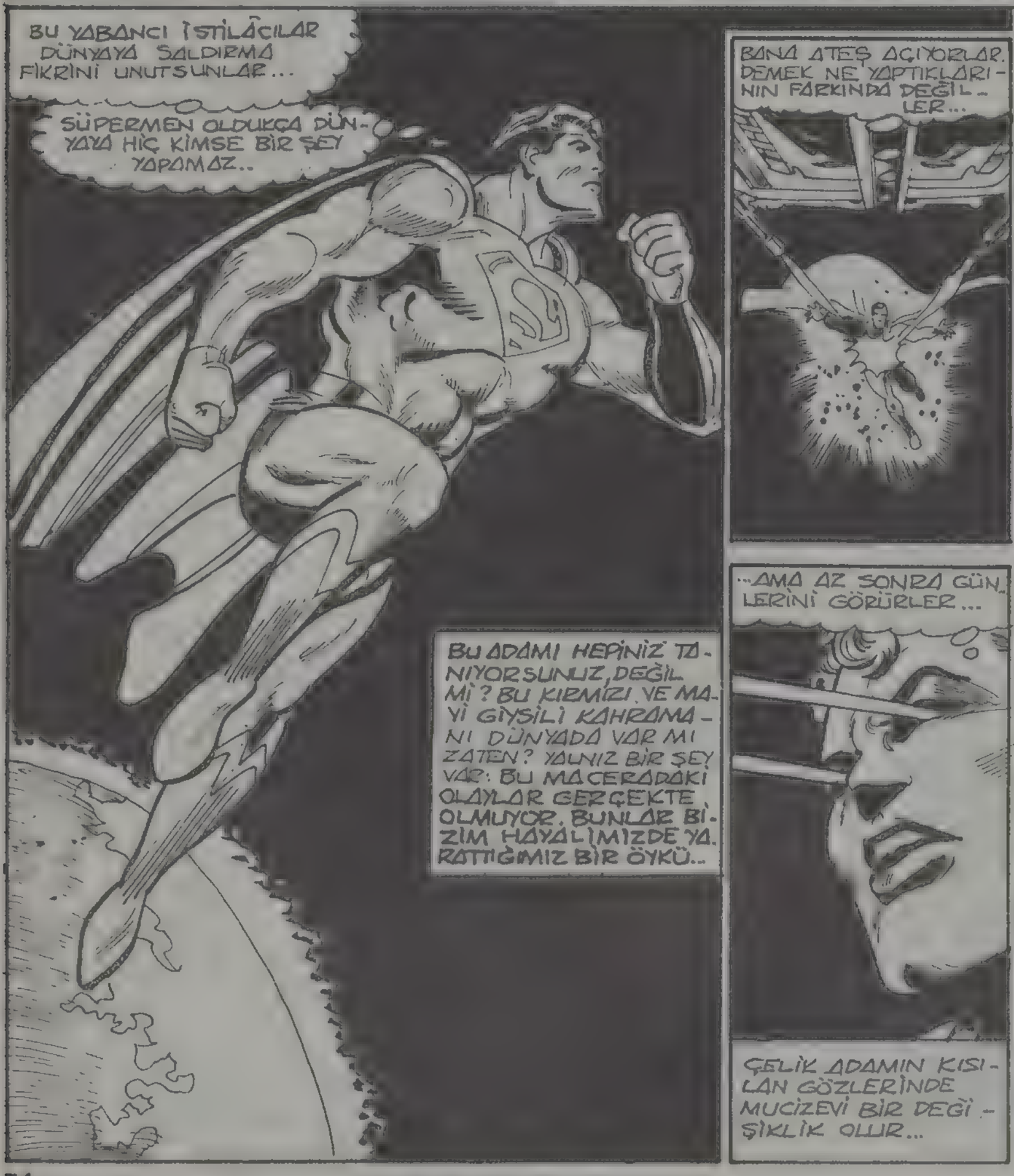

GÖZLERİNDEN ÇIKAN ISI SAÇAN BAKIŞI HİSSEDEN SÜPERMEN GÜLÜMSER...
O, BU İŞLERİ BÜYÜK BİR RAHATLIKLA YAPAR.
ACI KUVVETİ VE ÜSTÜN YETENEKLERİYLE BÜYÜK İŞLER BAŞARMAKTADIR...
UZAYA GİDİP, ÜSTÜN TEKNOLOJİLERLE DONATILMIŞ YABANCILARA KARŞI KOYABİLMEKTEDİR...
SÜPERMEN KENDİ GÜCÜNDEN EMİNDİR. KENDİSİNE YÖNELEN TEHDİT NE OLURSA OLSUN O, SÜPERMENDİR...
O, HER ŞEYİN ÜSTESİNDEN GELİR...
HER ŞEYİN...
ALARM ZİLİNİ ÇALDILAR...
PEKALÂ, BEN ONLARLA KARŞILAŞMAYA HAZIRIM...
RINNNGGG

DUR HELE! NE OLUYOR? UZAY BOŞLUĞUNDA KONUŞUYORUM! AMA BU İMKÂNSIZ... BOŞLUKTA SES YAYILMAZ...
BU LÂNET OLASI ALARM SESİ DE NE KADAR KUVVETLİ... BİRİ BU SESİ KESSİN!
KESİN BU SESİ!
PEKİ... PEKİ, KAPIYORUM...
RIIIIIIIINGG ooo
RRRIIIIINNG.o.RRRIIIIING!
İŞTE...ŞİMDİ OLDU MU ŞEKERİM?
OH, LANA... GERÇEK GİBİYDİ. YENİDEN ESKİ GÜNLERİME KAVUŞTUĞUMU GÖRDÜM
UZAYA GİTMİŞTİM. ZATEN EN ÇOK BUNU ÖZLÜYORUM...
BU AY İÇİNDE BEŞİNCİ KEZ BÖYLE RÜYALAR GÖRÜYORSUN. İYİ MİSİN?
EVET İYİYİM!
KLARK... BUNLAR UZUN ZAMAN ÖNCEYDİ.. ARTIK SÜPERBOY DEĞİLSİN!

DOĞRU, AMA RÜYALARIMDA KENDİMİ SÜPERBOY OLARAK DEĞİL, SÜPERMEN OLARAK GÖRÜYORUM
FAKAT SÜPER GÜÇLERİNİ ANİDEN KAYBETTİĞİNDE DAHA ON ALTI YAŞINDAYDIN..
...O GÜÇLERLE DÜNYAYA GELDİĞİNDE NASIL SAHİP OLDUYSAN YİNE ESRARENGİZ BİR ŞEKİLDE YİTİRDİN! BU ON ÜÇ YIL ÖNCE OLDU...
SENİN İÇİN ON ÜÇ YIL.. AMA O ZAMANIN ON YILINDA KENDİMDE DEĞİLDİM..
BUNU HATIRLATMA...
O ZAMANI DÜŞÜNDÜKÇE HÂLÂ TÜYLERİM ÜRPERİYOR. KOMA HALİNDEYDİN ÖLÜ BİR ADAM GİBİYDİN...
BUNLAR ARTIK GERİDE KALDI, SEVGİLİM...
ŞİMDİ SAĞLIKLIYIM VE SENİNLE MUTLUYUM...
...BAYAN KLARK KENT..
BU İKİ İNSAN TÜM YAŞAMLARI BOYUNCA BİRBİRLERİNİ TANIYORLARDI... KLARK ONU NE ÇOK SEVDİĞİNİ...
...ŞİMDİ BİR KEZ DAHA HİSSETMİŞTİ!
YAVAŞ OL ASLANIM.. DIŞARDA İKİ YAŞINDA BİR BEBEK ANNESİNİN GİYDİRMESİNİ BEKLİYOR...
BIRAK ANNEN YAPSIN...
ANNEM KAHVALTIYI HAZIRLIYOR. HER ŞEYİ ONDAN İSTEYEMEYİZ...
ESKİ SÜPER HIZIM OLSAYDI ŞİMDİ HER ŞEYİ HALLEDERDİM..
SÜPERMEN ARTIK ESKİ GÜÇLERİNE SAHİP DEĞİLDİR...

HER ZAMANKİ GİBİ ERKEN ÇIKTIN, BABA! ŞİMDİ GELİRİM.
O KADAR ACELE ETMENE GEREK YOK, OĞLUM...
ÇANTA VE DOSYALAR ARABADA... SANIRIM GİTMEYE HAZIRIM...
HİÇ GİTMEMEYİ TERCİH EDERDİM...
DEMEK ANCAK YARIN DÖNEBİLECEKSİN...
...AMA BU GİBİ İŞLERDE PATRON HAZIR BULUNMALI...
BUNLARA KATLANMAN GEREK ÇÜNKÜ MESLEĞİNDE ÇOK BAŞARILISIN..
BABA! NEREYE GİDİYORSUN?
SANA GÜLE GÜLE DEMEKTE İSRAR ETTİ, KLARİC..
İŞE Mİ GİDİYORSUN, BABA? SENİNLE GELEBİLİR MİYİM?
BUGÜN OLMAZ, OĞLUM. YENİ BİR SÜPERMARKET AÇMAK ÜZERE KALİFORNİYA'YA UÇUYORUM...
VAY CANINA! HERHALDE ŞİMDİ BİR SÜRÜ MAGAZAN OLDU BABA... BU KADAR MI?
HA! HA! ONDAN BİRAZ DAHA FAZLA, OĞLUM. OĞLUMA İYİ BAK ANNE!
BAKMAYA ÇALIŞIRIM AMA SEN ONUN YAŞINDI ÇOK DAHA UYUŞUKTUN!..

İNANILIR GİBİ DEĞİL! SEN HİÇ ÇALIŞMAYI BIRAKMAZ MISIN?

HAH! BUNU SÖYLEYENE BAKIN! ONBİR YILDIR DEVLET YASA KOMİSYONUNDA GÖREV YAPAN...

...VE GENÇLERDEN DAHA ÇOK ÇALIŞAN ADAM...

GALİBA ÇOK ÇALIŞMAK KENT AİLESİNİN BİR GELENEĞİ...

AMA SEN HER TÜRLÜ ÖNGÖRÜYÜ HAKETTİN KLARK. BENİM ESKİ DÜKKÂNDAN BAŞLAYIP ÜÇ YILDA ÜLKE ÇAPINDA BİR SÜPERMARKET ZİNCİRİ YARATTIN!

O KADAR YIL KOMADA KALDIKTAN SONRA HAYATA ÇOK İYİ UYUM SAĞLADIN DOĞRUSU...

BAŞKA NE YAPABİLİRDİM Kİ: 16 YAŞINDA LEX LUTHOR'LA YAPTIĞIM KAVGANIN ARDINDAN SÜPER GÜÇLERİNİ KAYBETTİKTEN VE 10 YIL KOMADA KALDIKTAN SONRA...

...YA YAŞAMAYA DEVAM EDECEK, YA DA ÇILDIRACAKTIM. GÜÇLERİMİ YİTİRDİĞİM İÇİN PİŞMAN DEĞİLİM...

SMALLVILLE HAVAALANI

...AMA ONLARI HÂLÂ ÖZLÜYORUM, BABA!..

SMALLVILLE TERMİNALİ

BAK OĞLUM... ANNENLE BENİM İÇİN BU OLAY ÖNEMLİ DEĞİLDİ. BİZ SÜPERBOY'DAN OLDUĞU KADAR KLARK KENT'TEN DE GURUR DUYDUK.

HÂLÂ DA DUYU DUYUYORUZ. KENDİNE DİKKAT ET!

ALTI SAAT SONRA...
KLARK! BURADAYIM..
GÜNEŞLİ KALİFORNİYA'YA HOŞGELDİN! SENİ TEKRAR GÖRDÜĞÜME SEVİNDİM PAT RON!
BEN DE, PETE. ÇOK İYİ GÖRÜNÜYORSUN...
BURADAKİ HAYATI HİÇBİR YERDE BULAMAZSIN..
İŞTE LÜKS ARABAMIZ BİZİ BEKLİYOR -
ŞAKA EDİYORSUN HERHALDE.
HAYIR! SENİN LOS ANGELES BÜRONU YÖNETMEK ÜZERE BURAYA GELDİĞİMDEN BERİ BİR ŞEY ÖĞRENDİM Kİ...
.. O DA ŞU .. İNSANLARI ETKİLEMEK GEREKİR..
BİN!
TAKSİ TUTSAYDIK DAHA İYİ OLACAKTI...
BİRAZ SONRA...
SİZE KENT ENTERPRİSES ŞİRKETİNİN BAŞKANINI TAKDİM ETMEKTEN MUTLULUK DUYUYORUM...
BÜYÜK AÇILIŞ
KENT
SUPERMARKET

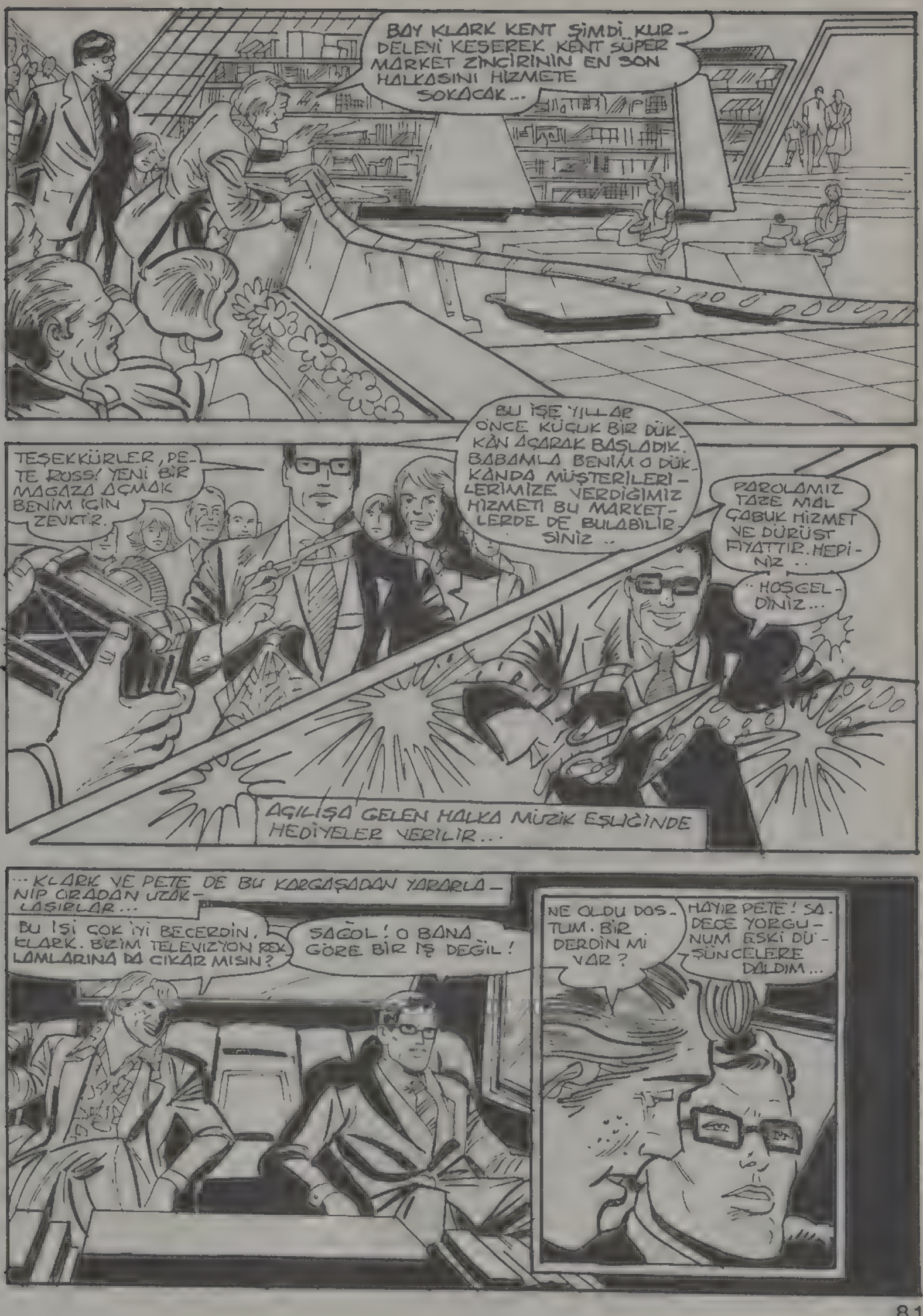
BAY KLARK KENT ŞİMDİ KURDELEYİ KESEREK KENT SÜPER MARKET ZİNCİRİNİN EN SON HALKASINI HİZMETE SOKACAK...
TEŞEKKÜRLER, PETE ROSS! YENİ BİR MAĞAZA AÇMAK BENİM İÇİN ZEVKTİR.
BU İŞE YILLAR ÖNCE KÜÇÜK BİR DÜKKÂN AÇARAK BAŞLADIK. BABAMLA BENİM O DÜKKÂNDA MÜŞTERİLERİMİZE VERDİĞİMİZ HİZMETİ BU MARKETLERDE DE BULABİLİRSİNİZ..
PAROLAMIZ TAZE MAL ÇABUK HİZMET VE DÜRÜST FİYATTIR. HEPİNİZ..
..HOŞGELDİNİZ...
AÇILIŞA GELEN HALKA MÜZİK EŞLİĞİNDE HEDİYELER VERİLİR...
...KLARK VE PETE DE BU KARGAŞADAN YARARLANIP ORADAN UZAKLAŞIRLAR...
BU İŞİ ÇOK İYİ BECERDİN, KLARK. BİRİM TELEVİZYON REKLAMLARINA DA ÇIKAR MISIN?
SAĞOL! O BANA GÖRE BİR İŞ DEĞİL!
NE OLDU DOSTUM. BİR DERDİN Mİ VAR?
HAYIR PETE! SADECE YORGUNUM ESKİ DÜŞÜNCELERE DALDIM...

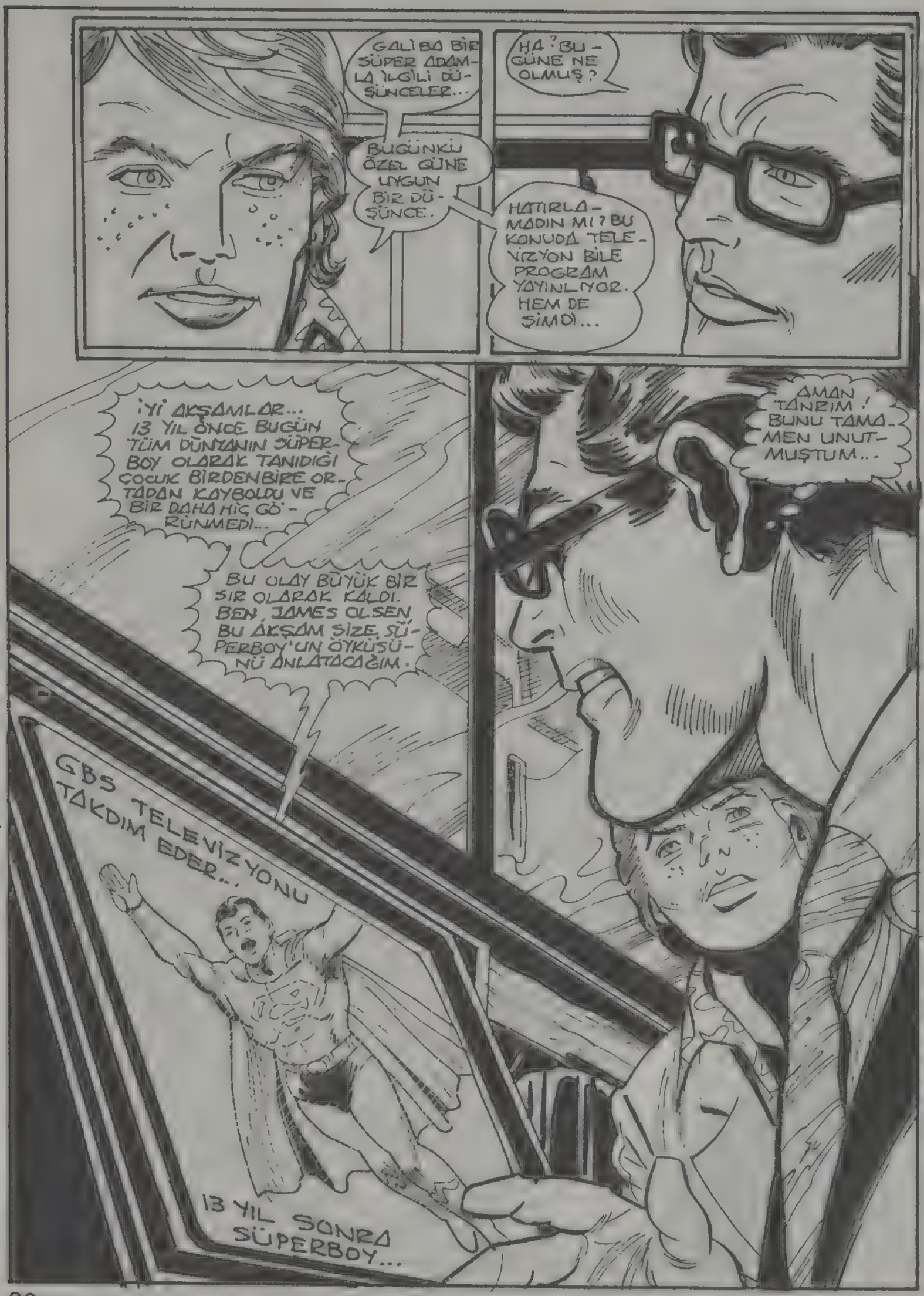
GALİBA BİR SÜPER ADAMLA İLGİLİ DÜŞÜNCELER...
BUGÜNKÜ ÖZEL GÜNE UYGUN BİR DÜŞÜNCE.
HA? BUGÜNE NE OLMUŞ?
HATIRLAMADIN MI? BU KONUDA TELEVİZYON BİLE PROGRAM YAYINLIYOR. HEM DE ŞİMDİ...
AMAN TANRIM! BUNU TAMAMEN UNUTMUŞTUM...
İYİ AKŞAMLAR... 13 YIL ÖNCE BUGÜN TÜM DÜNYANIN SÜPERBOY OLARAK TANIDIĞI ÇOCUK BİRDENBİRE ORTADAN KAYBOLDU VE BİR DAHA HİÇ GÖRÜNMEDİ...
BU OLAY BÜYÜK BİR SIR OLARAK KALDI. BEN, JAMES OLSEN BU AKŞAM SİZE, SÜPERBOY'UN ÖYKÜSÜNÜ ANLATACAĞIM.
GBS TELEVİZYONU TAKDİM EDER...
13 YIL SONRA SÜPERBOY...

LEX LUTHOR'UN OYUNU

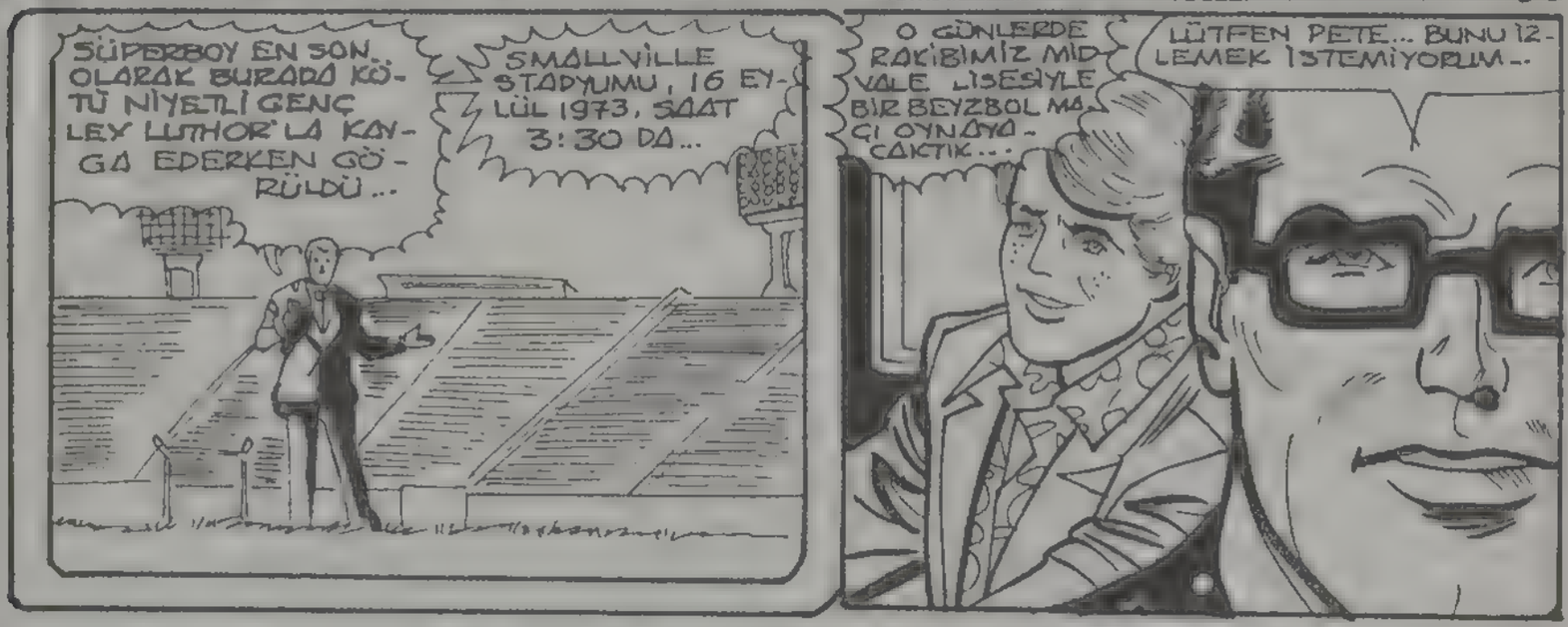

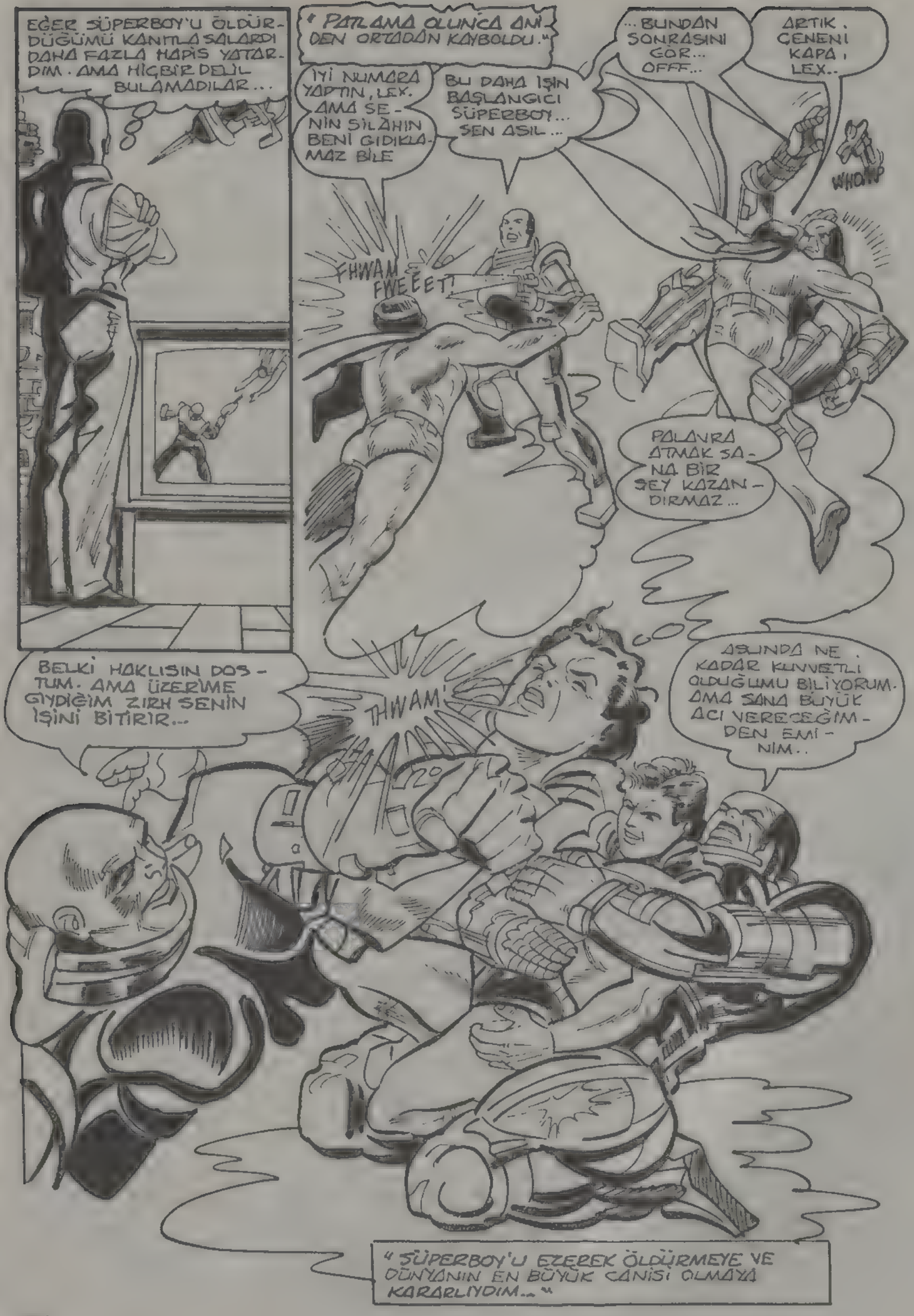
EĞER SÜPERBOY'U ÖLDÜRDÜĞÜMÜ KANITLASALARDI DAHA FAZLA HAPİS YATARDIM. AMA HİÇBİR DELİL BULAMADILAR...
"PATLAMA OLUNCA ANİDEN ORTADAN KAYBOLDU."
İYİ NUMARA YAPTIN, LEX. AMA SENİN SİLÂHIN BENİ GIDIKLAMAZ BİLE
BU DAHA İŞİN BAŞLANGICI SÜPERBOY... SEN ASIL...
...BUNDAN SONRASINI GÖR... OFFF...
ARTIK, ÇENENİ KAPA, LEX..
WHOMP
FHWAM FWEEET
PALAVRA ATMAK SANA BİR ŞEY KAZANDIRMAZ...
BELKİ HAKLISIN DOSTUM. AMA ÜZERİME GİYDİĞİM ZIRH SENİN İŞİNİ BİTİRİR...
THWAM!
ASLINDA NE KADAR KUVVETLİ OLDUĞUMU BİLİYORUM. AMA SANA BÜYÜK ACI VERECEĞİMDEN EMİNİM..
"SÜPERBOY'U EZEREK ÖLDÜRMEYE VE DÜNYANIN EN BÜYÜK CANİSİ OLMAYA KARARLIYDIM..."

"AMA HESABIM TUTMADI..."

ÜZERİMDEKİ İLKEL ZIRH BÜYÜK BASKIYA DAYANAMADI..

..VE PATLADI...

THWAKBOOM!

"PATLAMANIN ETKİSİYLE SÜPERBOY HAVAYA UÇTU. BEN DE BU ARADA KENDİMDEN GEÇTİM.. "

" KENDİME GELDİĞİMDE POLİSİN ELİNDEYDİM..."

" O OLAYDAN SONRA SÜPERBOY'DAN HİÇ HABER ALAMADIM.. "

ŞU VEYA BU ŞEKİLDE O GÜN GİYDİĞİ ZIRH İŞE YARAMIŞTI...

AMA BUNUN KADAR MÜKEMMEL DEĞİLDİ ..

NE YAZIK Kİ SÜPERBOY ARTIK ORTADA YOK. YENİ SİLAHIMI ONA KARŞI KULLANMAK...

..YE ONU ÖLDÜRMEK ZEVKİNDEN MAHRUM KALDIM..

HİÇ KİMSE LEX LUTHOR'UN HAPİSTEN ŞARTLI OLARAK ÇIKARILDIĞINI KLARK KENT'E SÖYLEMEMİŞTİ..
ONUN İLGİLENECEĞİNİ SANMAMIŞLARDI...
ESKİ OKUL ARKADAŞININ PLÂNLARINDAN HABERİ OLMADIĞI İÇİN, DOĞRUSU KLARK BU OLAYLA GERÇEKTEN İLGİLENMİYORDU..
HAYDİ BAKALIM... HOP, HOP... YUKARI..
BABANA SÖYLE BAKALIM, BİZE DONDURMA ALIR MI?
PEKİ... ANNEMLE BANA DONDURMA ALIR MISIN BABA?
HMM... BİLMEM Kİ OĞLUM?
DONDURMA ALMAZSAN ANNEM ÇOK ÜZÜLÜR..
OO.. ÜZÜLMESİNİ İSTEMEYİZ. O HALDE BİR ŞEYLER YAPALIM... OH!.
KLARK, NE OLDU...
BAK!
GALİBA BUNDAN HİÇ KAÇIŞ YOK.. HER ŞEY GEÇMİŞİ YÜZÜME VURUYOR...
HAYDİ DURMA BABA.. DONDURMA ALACAĞIZ.

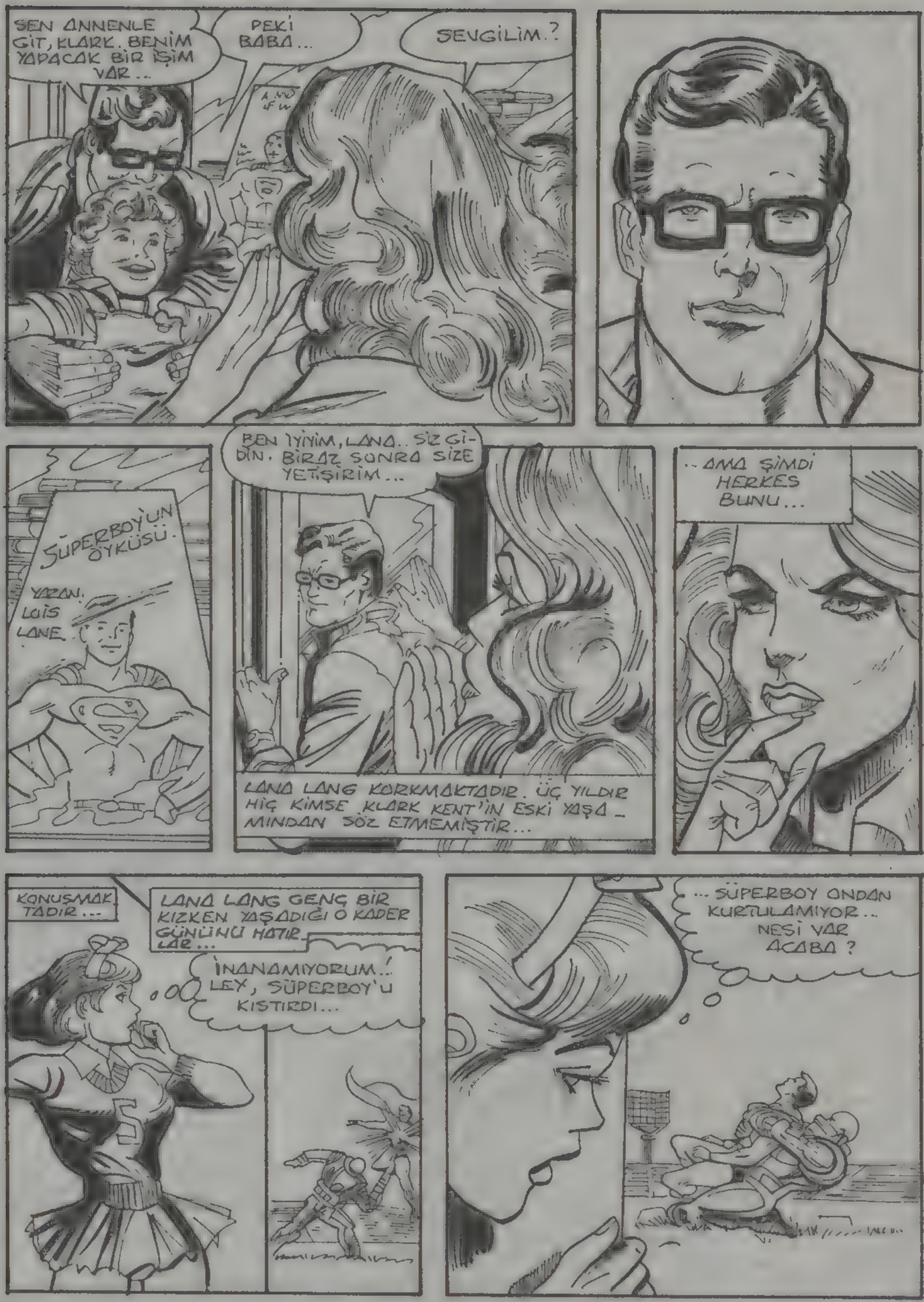
SEN ANNENLE GİT, KLARK. BENİM YAPACAK BİR İŞİM VAR...
PEKİ BABA...
SEVGİLİM.?
SÜPERBOY'UN ÖYKÜSÜ.
YAZAN: LOİS LANE.
BEN İYİYİM, LANA.. SİZ GİDİN. BİRAZ SONRA SİZE YETİŞİRİM...
LANA LANG KORKMAKTADIR. ÜÇ YILDIR HİÇ KİMSE KLARK KENT'İN ESKİ YAŞAMINDAN SÖZ ETMEMİŞTİR...
..AMA ŞİMDİ HERKES BUNU...
KONUŞMAK TADIR...
LANA LANG GENÇ BİR KIZKEN YAŞADIĞI O KADER GÜNÜNÜ HATIRLAR...
İNANAMIYORUM..! LEX, SÜPERBOY'U KISTIRDI...
...SÜPERBOY ONDAN KURTULAMIYOR.. NESİ VAR ACABA?

LANA O PATLAMANIN OLDUĞU ANI ÇOK İYİ HATIRLAMAKTADIR..
THWAKABOOM!
.. VE SONRA..
AMAN TANRIM. SÜPERBOY...
THUMP!
LANA! SÜPERBOY YARALANDI, ONU EVE GÖTÜRMELİYİZ..
EVE Mİ?
EVET.' SANIRIM ÇOK KÖTÜ YARALANDI. SANKİ SÜPERGÜÇLERİNİ DE KAYBETMİŞ GİBİ...
İYİ Kİ GİYSİLERİ DAYANIKLI, YOKSA O PATLAMA ONU ÖLDÜRÜRDÜ...
PETE ROSS. SÜPERBOY'UN KİM OLDUĞUNU BİLİYOR MUSUN?
EVET.. AMA O BUNU BİLMİYORDU. BANA YARDIM ET. BU SIRRI KİMSE ÖĞRENMESİN...
O KLARK, LANA! SÜPERBOY ASLINDA KLARK KENT...
LANA, O GÜN OLANLARI SANKİ DÜN GİBİ...
..HATIRLAMAKTADIR...
KLARK O GÜN STADYUMDA YARALANAN ON KİŞİDEN BİRİ OLARAK AÇIKLANMIŞTI, AMA YARASI EN AĞIR OLAN OYDU...

DOKTORLAR ONUN BU ÖLÜM UYKUSUNDAN HİÇ UYANMAYACAĞINI SÖYLÜYORLARDI.

AMA LANA UMUTLA BEKLEDİ DURDU...

HAYDİ OĞLUM! GEL DONDURMAYI ALALIM.

SÜPER GÜÇLERİ KAYBOLMUŞTU. ARTIK NORMAL BİR İNSANDI O...

BOOK 2

PEKİ ONU BU KADAR RAHATSIZ EDEN NEYDİ?

HUZURSUZ GÖRÜNÜYORSUN KLARK. O KİTAPTA BİR ŞEY Mİ GÖRDÜN?

EVET, BAY PARKER. SÜPERBOY'LA BEN İYİ ARKADAŞTIK...

SENİ ANLIYORUM... ONU BEN DE ÖZLÜYORUM.

ONUN YAŞADIĞI ZAMANDA POLİS ŞEFİYDİM VE ONUN SAYESİNDE İŞLENEN SUÇLAR PEK AZALMIŞTI...

İNŞALLAH BAY PARKER...

UMARIM KİTAPTAN MEMNUN KALIRSIN.

AMA MEMNUN KALACAĞIMI HİÇ SANMIYORUM.

AMA HEPİMİZ ÇOK ŞEY BORÇLUYUZ BU KİTABI ALIYORUM.

İYİ BİR KİTAP, KLARK. BAYAN LOIS LANE, SÜPERBOY'U ÇOK İYİ ANLATMIŞ...

KLARK KENT KİTAPÇIDAN AYRILIRKEN ÜZERİNDE BÜYÜK BİR YÜK GİBİ DURAN ESKİ ANILARINI HATIRLAR...

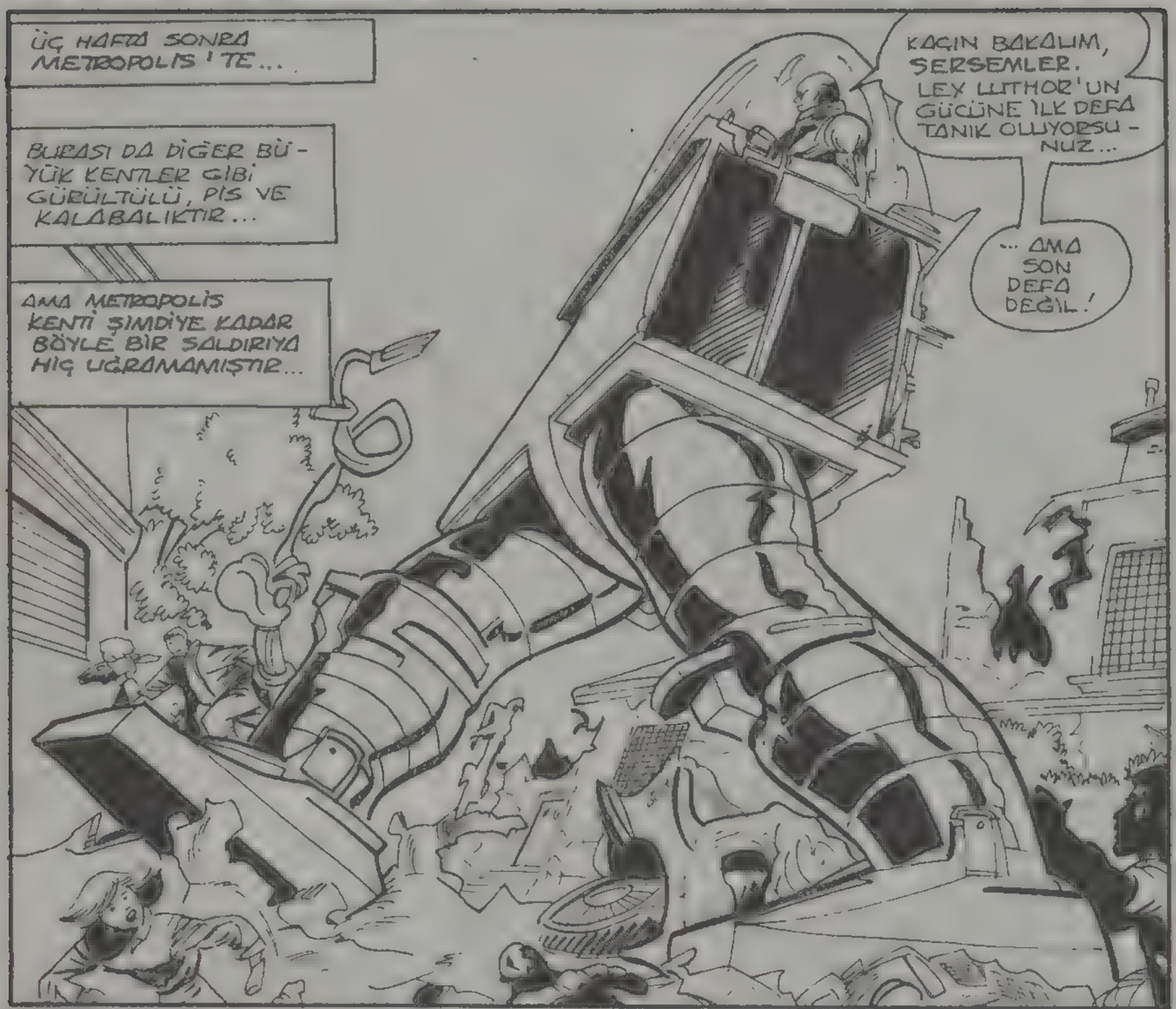

ÇELİK ADAM

ÜÇÜNCÜ BÖLÜM

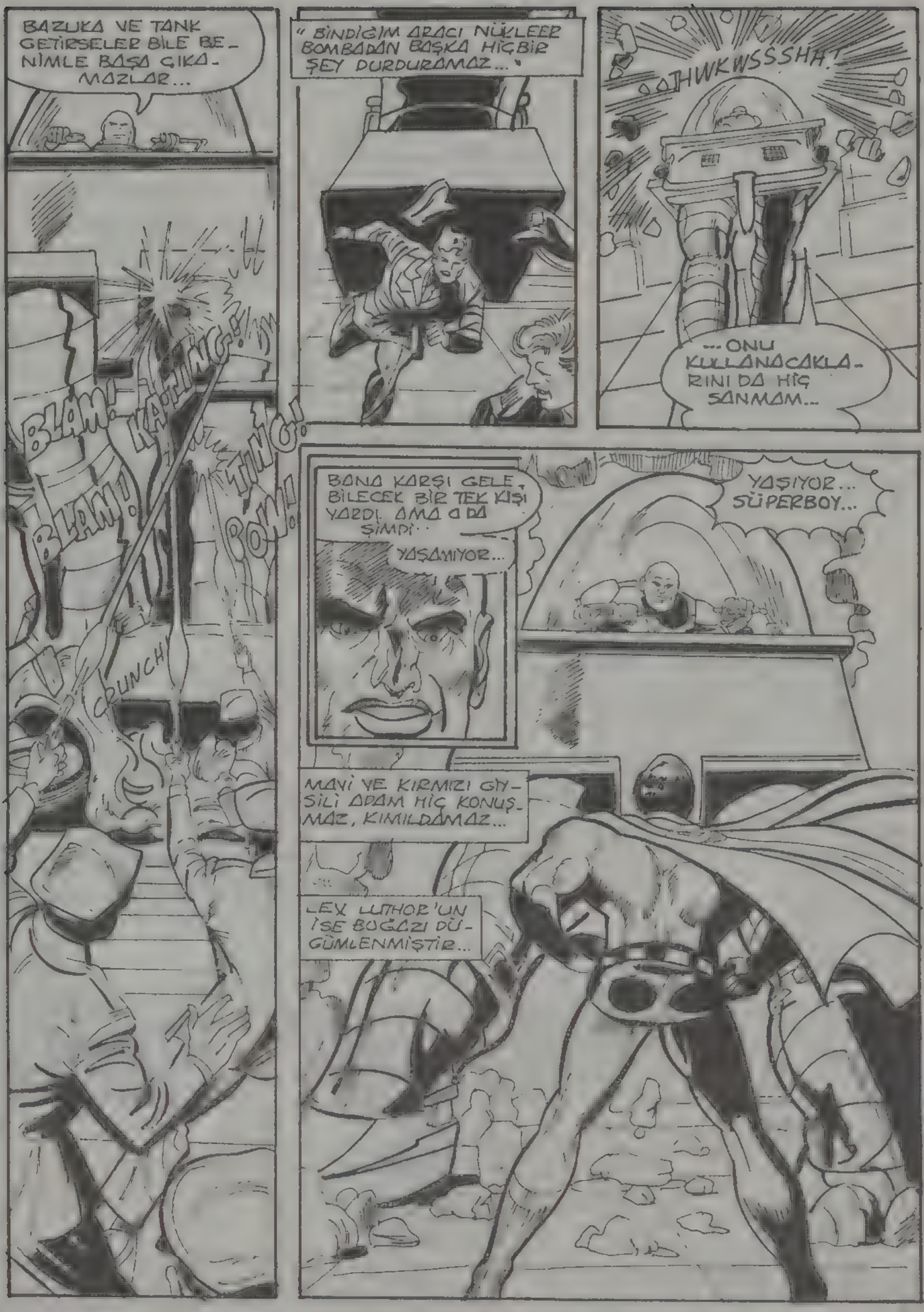

BAZUKA VE TANK GETİRSELER BİLE BENİMLE BAŞA ÇIKAMAZLAR...

BLAM! KA-TING! BLAM! TING! POW! CRUNCH!

"BİNDİĞİM ARACI NÜKLEER BOMBADAN BAŞKA HİÇBİR ŞEY DURDURAMAZ..."

THWKWSSSHH!

...ONU KULLANACAKLARINI DA HİÇ SANMAM...

BANA KARŞI GELEBİLECEK BİR TEK KİŞİ YARDI. AMA O DA ŞİMDİ...

YAŞAMIYOR...

YAŞIYOR... SÜPERBOY...

MAVİ VE KIRMIZI GİYSİLİ ADAM HİÇ KONUŞMAZ, KIMILDAMAZ...

LEX LUTHOR'UN İSE BOĞAZI DÜĞÜMLENMİŞTİR...

GÖĞSÜNÜN SIKIŞTIĞINI VE KALBİNİN HIZLA ATTIĞINI HİSSEDER...
SÜPERBOY ORADADIR...
HEM DE CANLI OLARAK...
BU BİR HİLE!
APTALIN BİRİ SÜPERBOY GİYSİSİ GİYEREK BENİ KANDIRMAYA KALKMIŞ. BENİMLE OYUN OYNAMAYI...
ONA ÖDETECEĞİM.
DEMEK BENİM YAŞADIĞIMA İNANMIYORSUN, LEX...
PEKİ BUNA NE DERSİN?
AMAN TANRIM! HEP SÜPERBOY'UN ÖLDÜĞÜNE İNANMIŞTIM...

GÖRDÜĞÜN GİBİ HALA YAŞIYORUM... VE GÜÇLÜYÜM...
ARTIK ADIM DA DEĞİŞTİ ŞİMDİ SÜPERMEN'İM...
ARACIMI PARÇALAMAKLA BENİ DURDURACAĞINI MI SANDI...
KRAAAAAM!

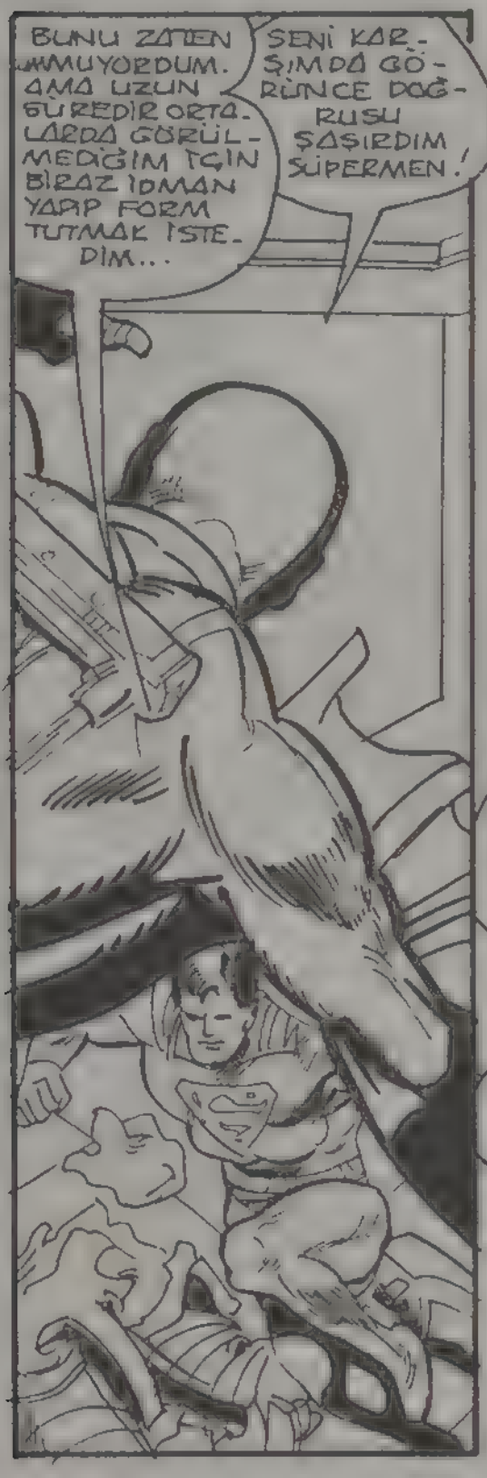
BUNU ZATEN BİLMİYORDUM. AMA UZUN SÜREDİR ORTALARDA GÖRÜLMEDİĞİM İÇİN BİRAZ İDMAN YAPIP FORM TUTMAK İSTEDİM...
SENİ KARŞIMDA GÖRÜNCE DOĞRUSU ŞAŞIRDIM SÜPERMEN!

--AMA HAZIRLIKSIZ DEĞİLİM..
UGH!..
THWAK
NE OLDU DOSTUM? BAKIYORUM YUMRUGUM SENİ ÇOK ETKİLEDİ...
ARTIK UÇAMIYOR MUSUN YOKSA?

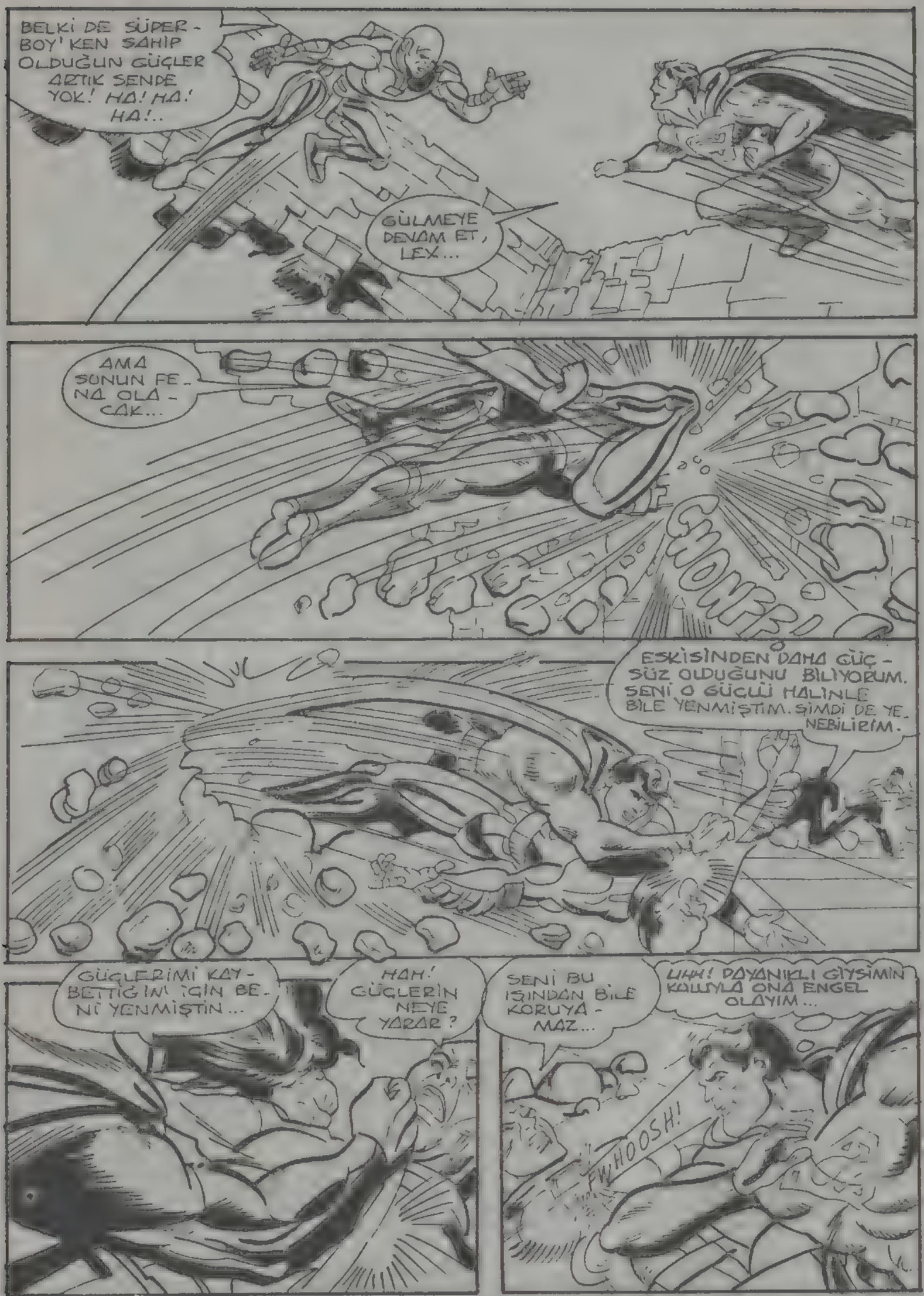
BELKİ DE SÜPER-BOY'KEN SAHİP OLDUĞUN GÜÇLER ARTIK SENDE YOK! HA! HA! HA!..
GÜLMEYE DEVAM ET, LEX...
AMA SONUN FENA OLACAK...
KOWF!
ESKİSİNDEN DAHA GÜÇSÜZ OLDUĞUNU BİLİYORUM. SENİ O GÜÇLÜ HALİNLE BİLE YENMİŞTİM. ŞİMDİ DE YENEBİLİRİM.
GÜÇLERİMİ KAYBETTİĞİN İÇİN BENİ YENMİŞTİN...
HAH! GÜÇLERİN NEYE YARAR?
SENİ BU IŞINDAN BİLE KORUYAMAZ...
UHH! DAYANIKLI GİYSİMİN KALKANIYLA ONA ENGEL OLAYIM...
FWHOOSH!

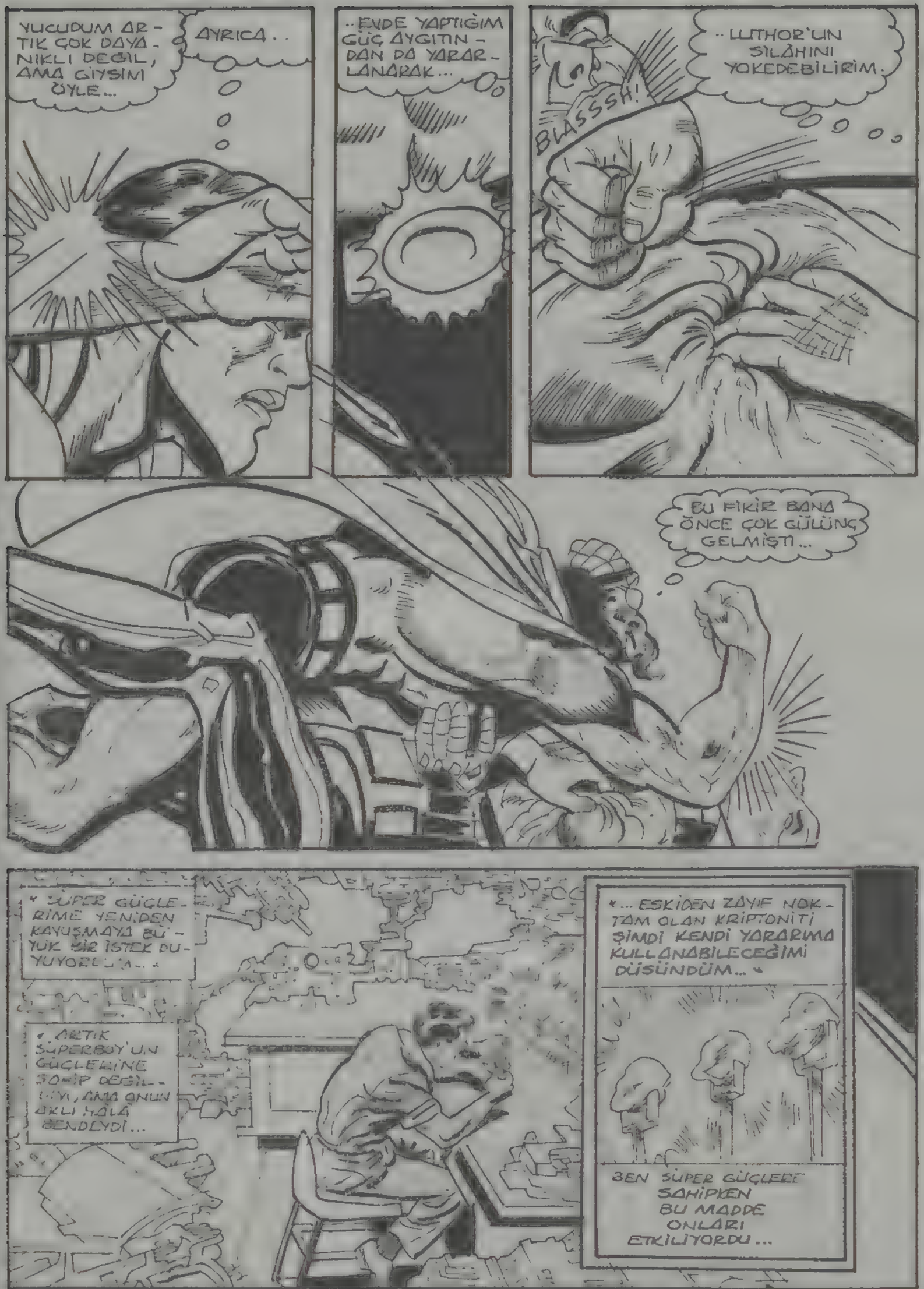
YUCUDUM ARTIK ÇOK DAYANIKLI DEĞİL, AMA GİYSİM ÖYLE...
AYRICA..
..EVDE YAPTIĞIM GÜÇ AYGITIN-DAN DA YARARLANARAK...
..LUTHOR'UN SİLÂHINI YOKEDEBİLİRİM.
BLASSSH!
BU FİKİR BANA ÖNCE ÇOK GÜLÜNÇ GELMİŞTİ...
"SÜPER GÜÇLERİME YENİDEN KAVUŞMAYA BÜYÜK BİR İSTEK DUYUYORUM..."
"ARTIK SUPERBOY'UN GÜÇLERİNE SAHİP DEĞİL... İYİ, AMA ONUN AKLI HÂLÂ BENDEYDİ...
"...ESKİDEN ZAYIF NOKTAM OLAN KRİPTONİTİ ŞİMDİ KENDİ YARARIMA KULLANABİLECEĞİMİ DÜŞÜNDÜM..."
BEN SÜPER GÜÇLERE SAHİPKEN BU MADDE ONLARI ETKİLİYORDU...

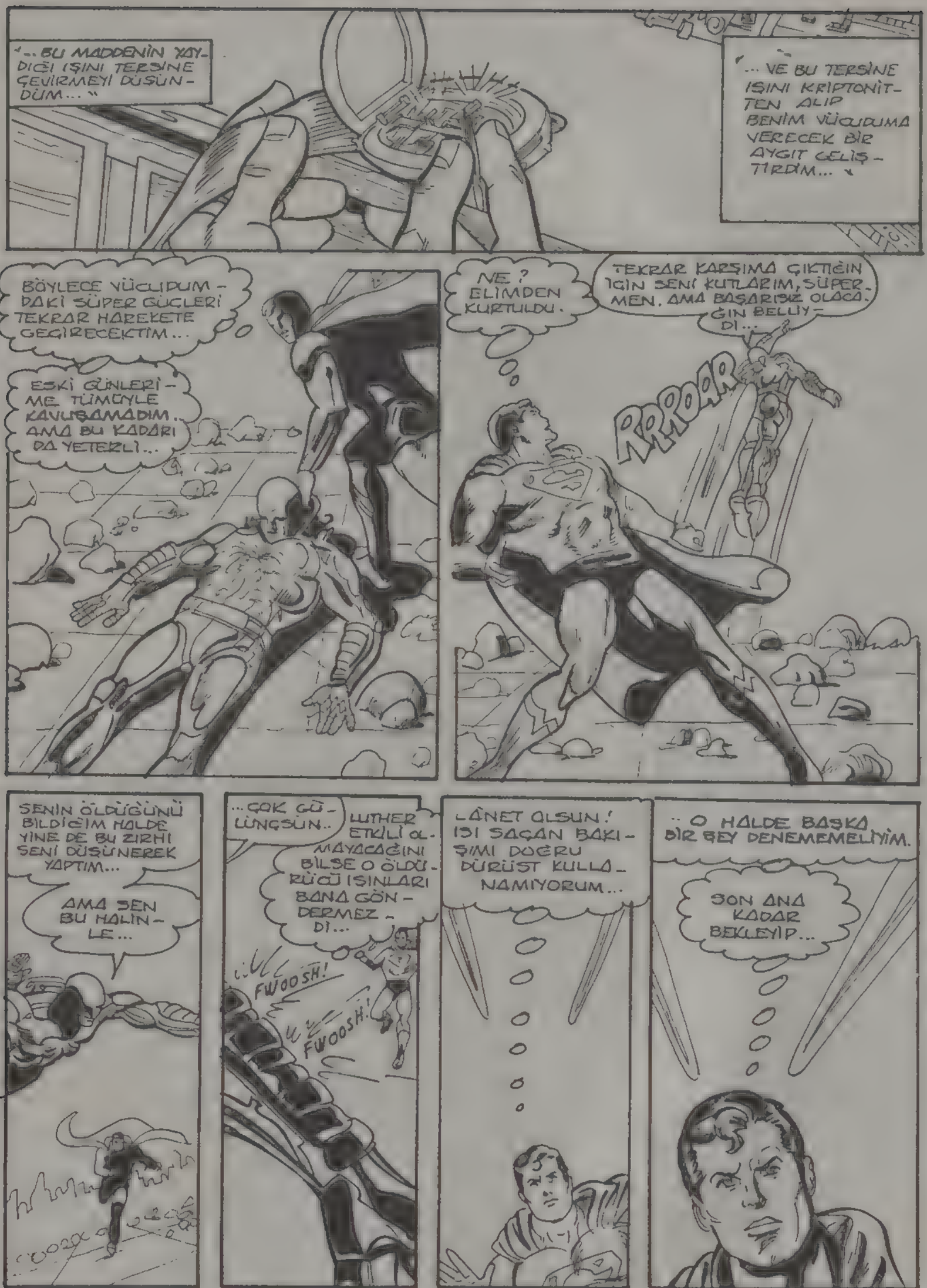
"...BU MADDENİN YAYDIĞI IŞINI TERSİNE ÇEVİRMEYİ DÜŞÜNDÜM..."
"...VE BU TERSİNE IŞINI KRİPTONİTTEN ALIP BENİM VÜCUDUMA VERECEK BİR AYGIT GELİŞTİRDİM..."
BÖYLECE VÜCUDUMDAKİ SÜPER GÜÇLERİ TEKRAR HAREKETE GEÇİRECEKTİM...
ESKİ GÜNLERİME TÜMÜYLE KAVUŞAMADIM.. AMA BU KADARI DA YETERLİ...
NE? ELİMDEN KURTULDU.
TEKRAR KARŞIMA ÇIKTIĞIN İÇİN SENİ KUTLARIM, SÜPERMEN. AMA BAŞARISIZ OLACAĞIN BELLİYDİ...
RRROAR
SENİN ÖLDÜĞÜNÜ BİLDİĞİM HALDE YİNE DE BU ZIRHI SENİ DÜŞÜNEREK YAPTIM...
AMA SEN BU HALİNLE...
...ÇOK GÜÇLÜNGSÜN..
LUTHER ETKİLİ OLAMAYACAĞINI BİLSE O ÖLDÜRÜCÜ IŞINLARI BANA GÖNDERMEZDİ...
FWOOSH!
FWOOSH!
LÂNET OLSUN! IŞI SAÇAN BAKIŞIMI DOĞRU DÜRÜST KULLANAMIYORUM...
..O HALDE BAŞKA BİR ŞEY DENEMEMELİYİM.
SON ANA KADAR BEKLEYİP...

BU MACERANIN SONU

45

Türkiye'de yayın hakkı B YAYINLARI na aittir.
(BİLKA-Bilim Kültür Araştırma, Yayıncılık Ltd.Şti.)

BİZARROLARIN DÜNYASI

İNFİLÂK ETMEKTE OLAN KRİPTON GEZEGENİ'NDEN BİR ROKET İÇİNDE UZAYA FIRLATILAN KAL-EL DÜNYAYA GELİR VE YERYÜZÜNÜN EN BÜYÜK KAHRAMANI OLUR. DAHA SONRA ONA IŞIN GÖNDEREN BİR KOPYA MAKİNASI SÜPERMEN'İN TAM BENZERİ OLMAYAN BİR KOPYASINI YAPAR...

YİNE HEPİMİZİ YENDİN, BİR NUMARALI BİZARRO!..

TABİİ, ÇÜNKÜ BEN BİZARRO ADALET KOMİSYONUNUN EN GÜÇLÜ ÜYESİYİM. AMA HEP SİZİN GİBİ KAHRAMANLARLA SAVAŞMAKTAN BIKTIM...

ARTIK KÖTÜLERLE DÖVÜŞECEĞİM...

KARE BİÇİMİNDEKİ BU GARİP DÜNYADA OLAYLAR BU ŞEKİLDE GELİŞMEKTEDİR. BİZARRO BİR KÖTÜ ADAM YARATMAYA KARAR VERİR, AMA BAŞINA BÜYÜK DERTLER AÇTIĞININ FARKINDA DEĞİLDİR...

KARE ŞEKLİNDEKİ BİZARRO DÜNYASINDA OLANLAR HAKKINDA SİZE BİRAZ DAHA BİLGİ VERELİM...

BİZARRO YASALARINA GÖRE BURADA HER ŞEY DÜNYADAKİNİN TERSİ OLARAK YAPILMAKTADIR. BU GEZEGENDE ZEVKLER VE İNANÇLAR DA DEĞİŞİKTİR...

SANA ÇİKOLATA GETİRDİM...

BEN KURBAĞA YEMEYİ TERCİH EDERİM.

BURADA YAŞAYANLARIN ÇOĞU SÜPERMEN VE LOIS LANE'NİN BENZERİDİR. AMA BİR NUMARALI BİZARRO, SÜPERMEN'İN DİĞER ARKADAŞLARININ DA BENZERİNİ YAPMIŞTIR. BUNLARA ADALET KOMİSYONUNUN ÜYELERİ DE DAHİLDİR...

ŞİMDİ DE YEŞİL FENER'İN BENZERİNİ YAPAYIM...

TEŞEKKÜRLER! AMA BENİM ADIM SARI FENER...

24 SAATLİK ENERJİSİ BİTMEDEN, SARI FENER DÜNYAYA GİDER VE YEŞİL FENER'İN GÜÇ KAYNAĞINDAN ENERJİSİNİ TAZELEMEK İSTER...

HAYDİ BAKALIM ÇALIŞ...

NE? ENERJİ KAYNAĞI GÜÇ YÜZÜĞÜME ENERJİ VERMİYOR

ÇÜNKÜ BU ENERJİ KAYNAĞI YEŞİL, SENİN YÜZÜĞÜN İSE SARI...

AMA ÜZÜLME... SENİN İÇİN BİR BİZARRO ENERJİ KAYNAĞI YAPARIM...

HAYIR YAPMA YEŞİL FENER CESUR BİR KAHRAMAN, BENSE KORKAĞIN BİRİYİM... ONUN GİBİ OLAMAM...

AMA BİZARRO SARI FENER'İ KENDİ DÜNYALARINA GÖTÜRDÜĞÜNDE...

ANLAMIYORUM... NEDEN HERKES BENİ KAHRAMANMIŞIM GİBİ KARŞILADI...

ÇÜNKÜ BİZİM DÜNYAMIZDA HER ŞEY TERSTİR. SEN KORKAK VE GÜÇSÜZ OLDUĞUN İÇİN, EN BÜYÜK KAHRAMANIMIZ SAYILIRSIN...

ADALET KOMİSYONUNUN MERKEZİ UZAYDAKİ BİR UYDUDA OLDUĞU İÇİN BİZARRO ADALET KOMİSYONUNUN MERKEZİ DE TAM TERSİNE BİR DENİZALTIDIR...
DÜNYADAKİ İLKEL İNSANLARIN HEPSİ SAVAŞÇIYDI...
BİZİM İLKEL İNSANIMIZ İSE TAM TERSİNE. SADECE OTURUP DÜŞÜNÜYOR...
BU GARİP DÜNYANIN SÜPER KAHRAMANLARI BURADA DÜNYADAKİ KÖTÜ ADAMLARIN BENZERİNİ YARATIRLAR...

ŞU BİZARRO ŞAKACIYA BAKIN! HEM BİZİM GİBİ BEYAZ DEĞİL, HEM DE DÜNYADAKİ ŞAKACI GİBİ GÜLMÜYOR...
NEDEN GÜLECEKMİŞİM? DÜNYADAKİ ŞAKACI ÇILGIN BİRİDİR, BEN DE AKSİNE BURANIN EN CİDDİ ADAMIYIM...

AKLIMA MÜTHİŞ BİR KÖTÜ ADAM GELDİ! AMAZON, ADALET KOMİSYONU ÜYELERİNİN GÜÇLERİNİ ÇALARAK NEREDEYSE ONLARI YENİYORDU.. BEN DE BİZARRO DÜNYASININ AMAZON'UNU YAPACAĞIM.

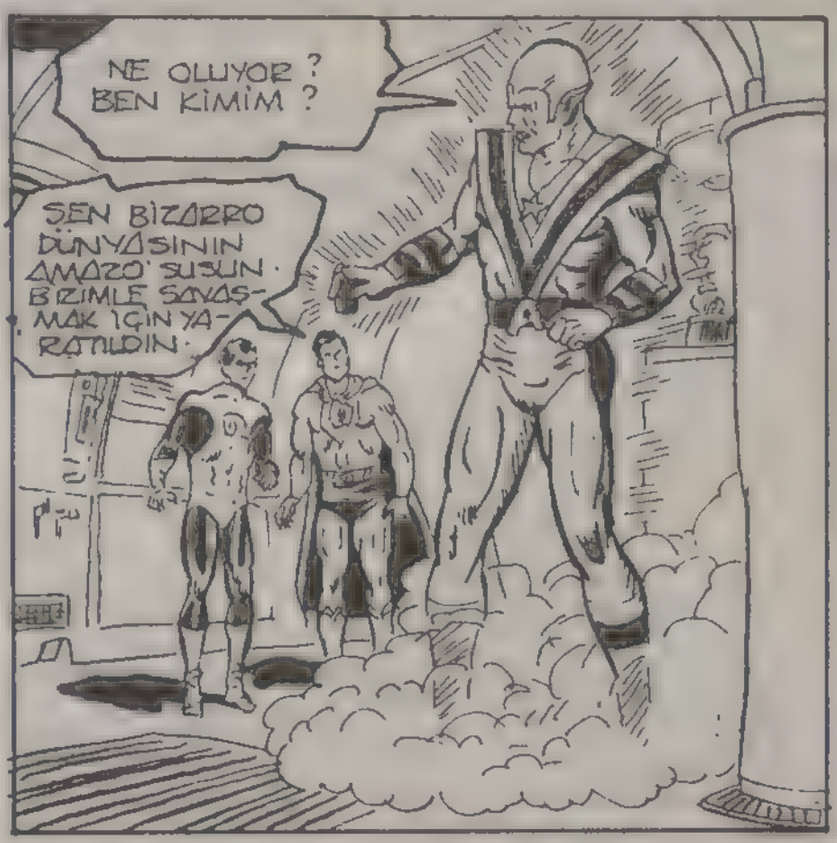
NE OLUYOR? BEN KİMİM?
ŞEN BİZARRO DÜNYASININ AMAZON'USUN. BİZİMLE SAVAŞMAK İÇİN YARATILDIN.

AMA SİZİN SÜPER GÜÇLERİNİZ VAR... BENİMSE YOK...
SENİN DE BİR YETENEĞİN VAR. SÜPER İNSANLARIN GÜCÜNÜ EMEBİLİRSİN!
ÖYLEYSE DENEYEYİM! TÜM GÜÇLERİNİZİ ÇALACAĞIM...
MÜKEMMEL! HEPİMİZİN GÜÇLERİNİ ALDI VE ÇOK GÜÇLÜ OLDU...
ARTIK HEPİNİZİN GÜCÜNE SAHİBİM. ŞİMDİ BUNLARI VERECEK GÜCÜ OLMAYAN BİRİNE İHTİYACIM VAR!.
O GÖREVE GİTTİ! BURADAKİ TEK GÜÇSÜZ ADAM SARI FENER'DİR...
BİZARRO! BETMEN NEREDE?
SANA BİZARRO-AKUMAN'IN GÜÇLERİNİ VEREYİM! TAMAM MI?
HAYIR! O ZAMAN BÜYÜK KAHRAMAN OLAMAM!
GİT GÜCÜNÜ BAŞKALARINA VER!
İYİ FİKİR! BİZARRO-SÜPERMEN'İ BULUP GÜÇLERİNİ ÇALAYIM VE GÜÇSÜZ BİZARRO'LARA VEREYİM!
GERÇEK AMAZO KAHRAMANLARIN GÜCÜNÜ KENDİ İÇİN ÇALARDI. AMA BEN İHTİYACI OLANLARA VERİYORUM...
BRAAMM!

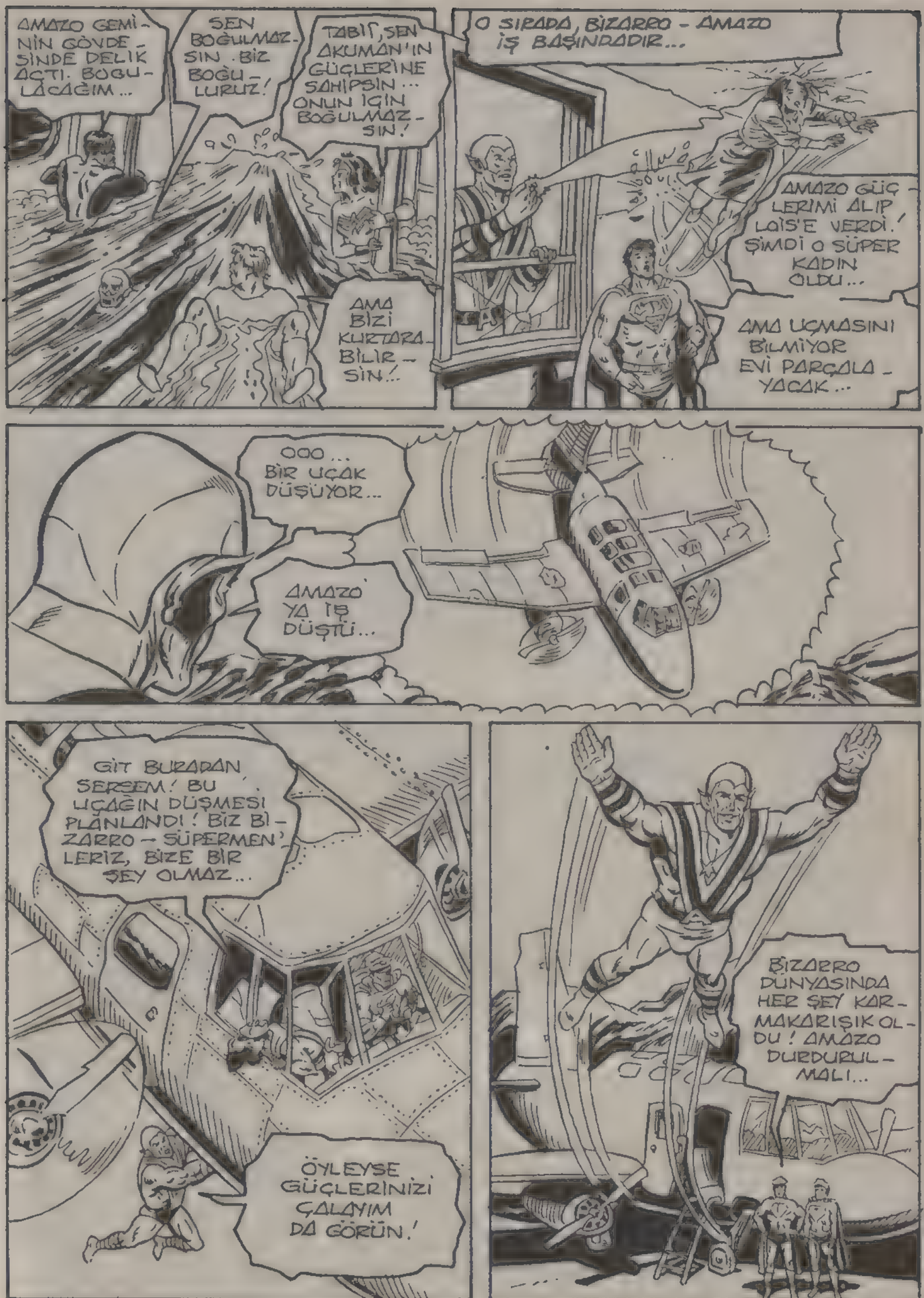
AMAZO GEMİNİN GÖVDESİNDE DELİK AÇTI. BOĞULACAĞIM...
SEN BOĞULMAZSIN. BİZ BOĞULURUZ!
TABİİ, SEN AKUMAN'IN GÜÇLERİNE SAHİPSİN... ONUN İÇİN BOĞULMAZSIN!
AMA BİZİ KURTARABİLİRSİN!..
O SIRADA, BİZARRO - AMAZO İŞ BAŞINDADIR...
AMAZO GÜÇLERİMİ ALIP LOİS'E VERDİ. ŞİMDİ O SÜPER KADIN OLDU...
AMA UÇMASINI BİLMİYOR EVİ PARÇALAYACAK...
OOO... BİR UÇAK DÜŞÜYOR...
AMAZO YA İŞ DÜŞTÜ...
GİT BURADAN, SERSEM! BU UÇAĞIN DÜŞMESİ PLANLANDI! BİZ BİZARRO-SÜPERMENLERİZ, BİZE BİR ŞEY OLMAZ...
ÖYLEYSE GÜÇLERİNİZİ ÇALAYIM DA GÖRÜN!
BİZARRO DÜNYASINDA HER ŞEY KARMAKARIŞIK OLDU! AMAZO DURDURULMALI...

BİZARRO ADALET KOMİSYONUNU HEMEN TOPLANTIYA ÇAĞIRIR VE...
1 NUMARALI BİZARRO. NEDEN DİĞER KİMLİĞİNE BÜRÜNDÜN?
BURADA BENİM BİZARRO KLARK KENT OLDUĞUMU BİLMEYEN TEK KİŞİ AMAZO! BİR OYUN OYNAYARAK AMAZO'YU DURDURABİLİRİM...
HEY! AMAZO SÜPER GÜÇLERİMİZİ ÇALIP ANNEME VERDİ...
ŞİMDİ O SÜPER, BİZ İSE DEĞİLİZ...
HEY, AMAZO... GÜÇLERİNİ GÜÇSÜZ APTALLARA VERİYORSAN BANA DA VER! BEN DÜNYANIN EN BÜYÜK APTALIYIM...
EVET. APTALA BENZİYORSUN...
...O HALDE SANA DA GÜÇ VEREYİM! BUNA NE DERSİN?
SAĞOL AMA APTAL OLAN SENSİN!
... BEN ASLINDA 1 NUMARALI BİZARRO'YUM. OYUNUMA GELİP GÜÇLERİMİ BANA GERİ VERDİN!
DEMEK BANA OYUN OYNADIN...

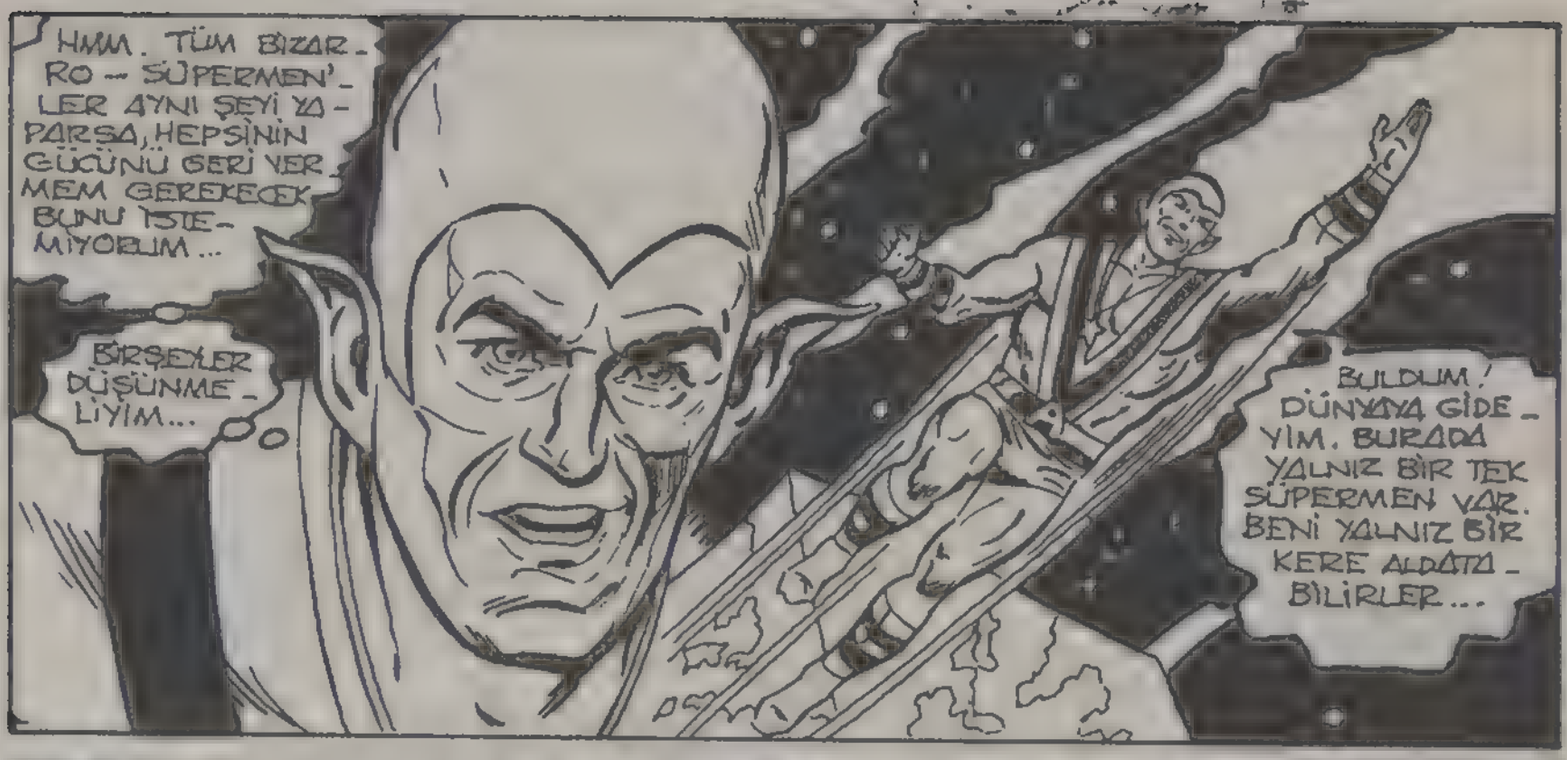
HMM. TÜM BİZARRO-SÜPERMEN'LER AYNI ŞEYİ YAPARSA, HEPSİNİN GÜCÜNÜ GERİ VERMEM GEREKECEK BUNU İSTEMİYORUM...
BİRŞEYLER DÜŞÜNMELİYİM...
BULDUM! DÜNYAYA GİDEYİM. BURADA YALNIZ BİR TEK SÜPERMEN VAR. BENİ YALNIZ BİR KERE ALDATABİLİRLER...

SÜPERMEN BENİM EN İYİ DOSTUMDUR. DÜNYAYA GİDİP ONU UYARAYIM! AMAZO BİZİM BAŞIMIZA BELÂ AÇTIĞINA GÖRE...
... DÜNYADA DAHA KÖTÜ ŞEYLER YAPABİLİR...

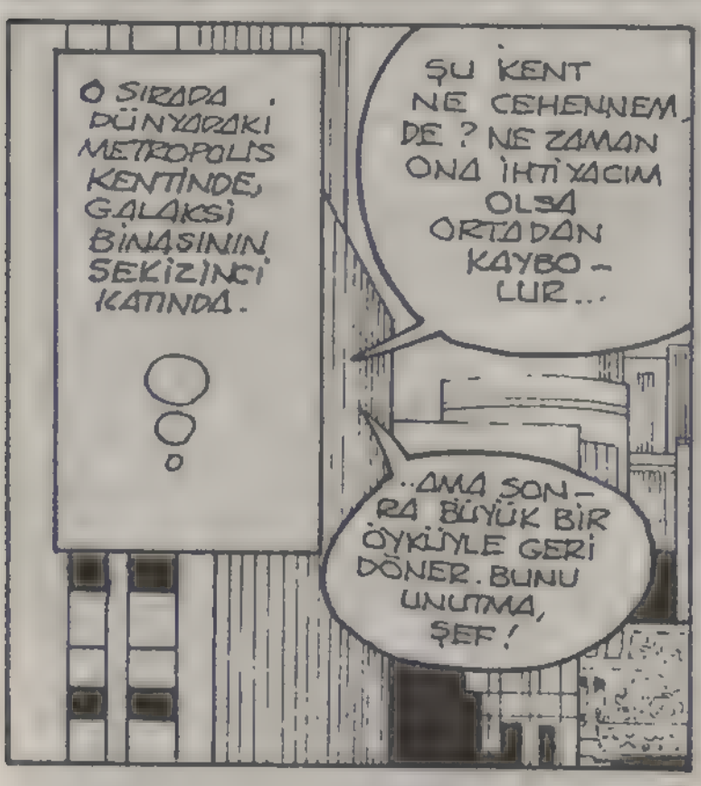
O SIRADA, DÜNYADAKİ METROPOLİS KENTİNDE, GALAKSİ BİNASININ SEKİZİNCİ KATINDA.
ŞU KENT NE CEHENNEM DE? NE ZAMAN ONA İHTİYACIM OLSA ORTADAN KAYBOLUR...
..AMA SONRA BÜYÜK BİR ÖYKÜYLE GERİ DÖNER. BUNU UNUTMA, ŞEF!

BİLİYORUM... AMA BİR KEZ OLSUN ONA GÖREV VERMEK İSTEDİM!-
PEKİ. AMA KLARK SIK SIK ORTADAN KAYBOLMAZ Kİ...
TEKRAR EDİYORUM. BANA ŞEF DEME, OLSEN!
ÜSTELİK BU ÇOK ÖZEL BİR DURUM, PERRY!...

TELEKSLE BİR HABER GELDİ. SMALLVİLLE'DE BİR KÖPRÜ ÇÖKÜYOR-MUŞ. BU SÜPERMEN'E GÖRE BİR İŞTİ...
BUNUN KLARK'LA NE İLGİSİ VAR, BAYAN LANE?..
SEN DE BİLİYORSUN, PERRY. SÜPERMEN'LE KLARK SMALLVİLLE'DEN ÇOCUKLUK ARKADAŞI...
KLARK'IN SÜPERMEN'LE TEMAS KURMAK İÇİN GİZLİ BİR YÖNTEMİ VAR... BU İŞİN SONUNDA KÖPRÜ KURTULUR, KLARK GÜZEL BİR ÖYKÜYLE DÖNER..
PEKÂLÂ EĞER SÜPERMEN'LE GİTTİYSE YAKINDA DÖNER. JİMMY, CİT KLARK'A BİR BAK VE GELDİĞİNDE...
...ÖYKÜSÜNÜ ANLATMASINI SÖYLE...
TAMAM ŞEF... PERRY!
İŞTE ORADA! HERHALDE ONU BURAYA SÜPERMEN GETİRMİŞ. UÇMAKTAN SAÇLARI HÂLÂ KARMAKARIŞIK.
HEY KLARK!
BANA MI DEDİN?
VAY CANINA! BU BİZZARO...
HA? BUNU NASIL ANLADIN?
ŞEY... DÜNYALILARDAN ÇOK FARKLI BİR YÜZÜN VAR...
ÖYLE Mİ? KILIK DEĞİŞTİRMEK İŞE YARAMIYORSA, GERÇEK KİMLİĞİME DÖNEYİM...
BİZARRO HER ZAMAN YANLIŞ ŞEYLERİ YAPAR... O KLARK KENT KENDİLİĞİNDEN BÜRÜNDÜĞÜNE GÖRE GERÇEK KLARK SÜPERMEN OLAMAZ...
BİZARRO #1
JİMMY DÜŞÜNCESİNDE YANILMAKTADIR...

O SIRADA SÜPERMEN METROPOLİS ÜZERİNDEKİ SABAH DEVRİYESİNİ TAMAMLAMIŞTIR...

NEYSE BURADA BİR OLAY YOKMUŞ... BATIDA BİR DEPREMİ ÖNLEDİM, BİR TERÖRİST ÇETESİNİ YAKALADIM, BİR KÖPRÜYÜ ÇÖKMEKTEN KURTARDIM .. ARTIK BİRAZ DİNLENEYİM.

ZEE-ZEE-ZEE-ZEE-ZEE-ZEE

ACİL BİR DURUM VAR... JIMMY OLSEN ALARMLI SAATİYLE SİNYAL VERİYOR...

JIMMY'Yİ İYİ TANIRIM DEMEK Kİ HALLEDEMEDİĞİ BİR SORUN VAR..

NEYSE, GALAKSİ BİNASINDAYMIŞ ... BEN DE ORAYA GİDİYORDUM...

-0-

VAY CANINA. BİZARRO! SENİ BURAYA GETİREN NEDİR?

BÜYÜK BİR SORUNUM VAR. AMA BU AYNI ZAMANDA SENİN DE SORUNUN...

1 NUMARALI BİZARRO SÜPERMEN'E BİZARRO AMAZO'NUN YAPTIKLARINI ANLATIR...

ÖYLEYSE DURUM KÖTÜ BİZ GERÇEK AMAZO'YU DURDURMAYI BAŞARMIŞTIK.

AMA BİZARRO AMAZO ALDIĞI SÜPER GÜÇLERİ BAŞKALARINA VERDİĞİNE GÖRE DAHA BÜYÜK BİR TEHLİKE OLUŞTURUYOR...

BU YÜZDEN SANA YARDIMA GELDİM..

BU ÖYKÜYÜ YAZMAM GEREK! PERRY'E SÖYLEYEYİM...

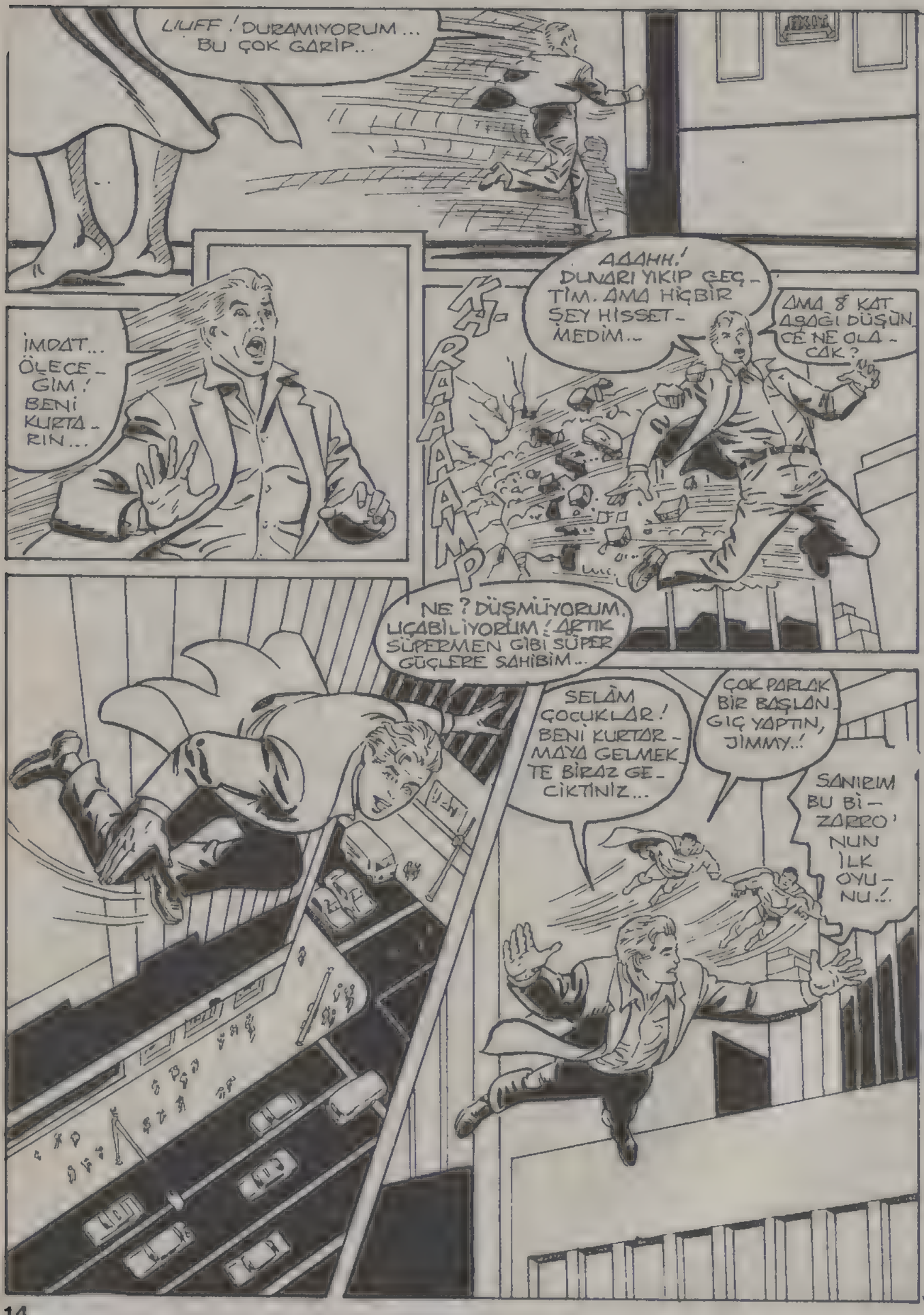
LUFF! DURAMIYORUM... BU ÇOK GARİP...
İMDAT... ÖLECEĞİM! BENİ KURTARIN...
AAAHH! DUVARI YIKIP GEÇTİM. AMA HİÇBİR ŞEY HİSSETMEDİM..
AMA 8 KAT AŞAĞI DÜŞÜN CE NE OLACAK?
KRAAAMP
NE? DÜŞMÜYORUM. UÇABİLİYORUM! ARTIK SÜPERMEN GİBİ SÜPER GÜÇLERE SAHİBİM...
SELÂM ÇOCUKLAR! BENİ KURTARMAYA GELMEKTE BİRAZ GECİKTİNİZ...
ÇOK PARLAK BİR BAŞLANGIÇ YAPTIN, JİMMY..!
SANIRIM BU BİZARRO'NUN İLK OYUNU..!

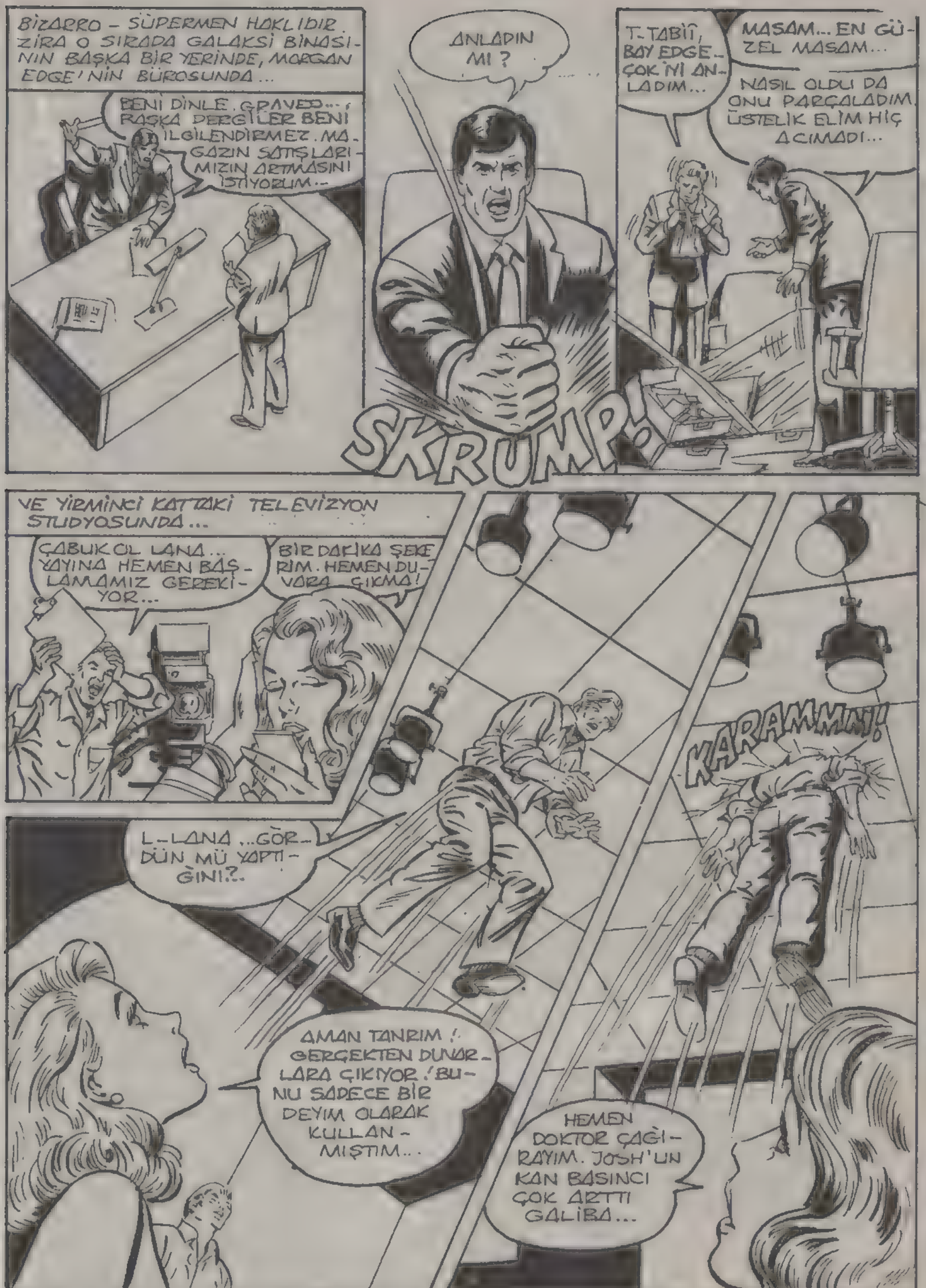
BİZARRO – SÜPERMEN HAKLIDIR. ZİRA O SIRADA GALAKSİ BİNASININ BAŞKA BİR YERİNDE, MORGAN EDGE'NİN BÜROSUNDA...
BENİ DİNLE, GRAVES... BAŞKA DERGİLER BENİ İLGİLENDİRMEZ. MAGAZİN SATIŞLARIMIZIN ARTMASINI İSTİYORUM...
ANLADIN MI?
SKRUMP!
T-TABİİ, BAY EDGE – ÇOK İYİ ANLADIM...
MASAM... EN GÜZEL MASAM...
NASIL OLDU DA ONU PARÇALADIM. ÜSTELİK ELİM HİÇ ACIMADI...
VE YİRMİNCİ KATTAKİ TELEVİZYON STUDYOSUNDA...
ÇABUK OL LANA... YAYINA HEMEN BAŞLAMAMIZ GEREKİYOR...
BİR DAKİKA ŞEKERİM. HEMEN DUVARA ÇIKMA!
KARAMMN!
L-LANA... GÖRDÜN MÜ YAPTIĞINI?..
AMAN TANRIM! GERÇEKTEN DUVARLARA ÇIKIYOR! BUNU SADECE BİR DEYİM OLARAK KULLANMIŞTIM...
HEMEN DOKTOR ÇAĞIRAYIM. JOSH'UN KAN BASINCI ÇOK ARTTI GALİBA...

O SIRADA KAHRAMANLARIMIZ BU OLAYLARIN SORUMLUSUNU ARAMAKTADIR ...
İŞTE ORADA SÜPERMEN...
RASTGELE İNSANLARI SEÇİP ONLARA SÜPER GÜÇLER VERİYOR. AMA ONLAR BUNU KULLANMASINI BİLMİYOR..
ÇABUCAK GAZETEYE GİDİP FOTOĞRAF MAKİNEMİ ALDIM. BU OLAYIN RESMİNİ ÇEKEMEZSEM, PERRY' BENİ ÖLDÜRÜR...
PEKALÂ JİMMY... AMA YİNE DE KAVGADAN UZAK DUR...
ÇÜNKÜ BU ADAMIN NE YAPACAĞI BELLİ OLMAZ...
BUNLAR BİZARRO SÜPERMEN VE GERÇEK SÜPERMEN! NE İSTİYORSUNUZ?
BEN SENİ BUNUN İÇİN YARATMADIM. SADECE DÖĞÜŞEREK EĞLENMEK İSTEMİŞTİM...
SÜPER GÜÇLERİ KULLANMASINI BİLMEYEN İNSANLARA VERMENİ ÖNLEMEK İSTİYORUZ...
PEKALÂ İSTEDİĞİN BUYSA KOLAY...

HAYDİ DÖVÜŞELİM. BAŞLANGIÇ İÇİN BUNA NE DERSİNİZ?
VAY CANINA! SÜPERMEN BU ADAMIN GÜÇLÜ OLDUĞUNU SÖYLERKEN HAKLIYMIŞ...
GERÇEK SÜPERMEN VE SAHTE SÜPERMEN YUMRUGUN ETKİSİYLE KARŞIDAKİ BİNAYA ÇARPARLAR...
KRAAASH

VAY CANINA BİZE NELER YAPTI..?
BU İŞ HENÜZ BİTMEDİ...
AMAZO'NUN GÜÇLERİNİ BAŞKALARINA VERMESİNE ENGEL OLMALIYIZ... TAMAM MI?
TABİİ... BURAYA BUNUN İÇİN GELDİM!..
BU KEZ BİRLİKTE SALDIRACAĞIZ...
TÜM GÜCÜMÜ KULLANACAĞIM...
KWAAAAMMMMM
OVVV! EN MÜTHİŞ YUMRUĞUMU ATTIM. AMA ACI ÇEKEN BEN OLDUM...
BANA DA AYNI ŞEY OLDU. ÇÜNKÜ O YÜZLERCE SÜPERMEN'İN GÜCÜNE SAHİP...

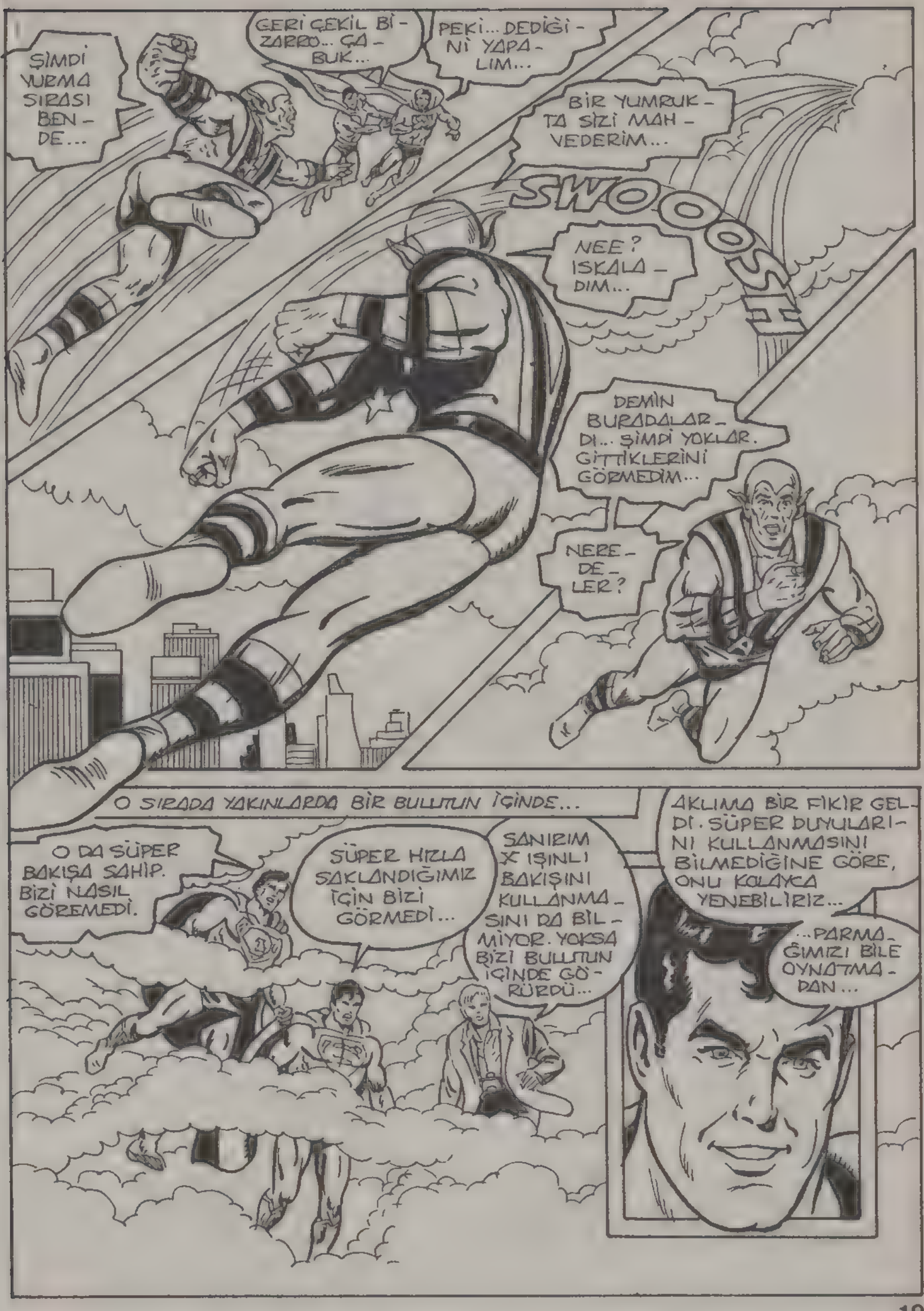
ŞİMDİ YUMA SIRASI BENDE...
GERİ ÇEKİL Bİ - ZARBO... ÇA - BUK...
PEKİ... DEDİĞİ - Nİ YAPA - LIM...
BİR YUMRUK - TA SİZİ MAH - VEDERİM...
SWOOSH
NEE? ISKALA - DIM...
DEMİN BURADALAR - DI... ŞİMDİ YOKLAR. GİTTİKLERİNİ GÖRMEDİM...
NERE - DE - LER?
O SIRADA YAKINLARDA BİR BULUTUN İÇİNDE...
O DA SÜPER BAKIŞA SAHİP. BİZİ NASIL GÖREMEDİ.
SÜPER HIZLA SAKLANDIĞIMIZ İÇİN BİZİ GÖRMEDİ...
SANIRIM X IŞINLI BAKIŞINI KULLANMA - SINI DA BİL - MİYOR. YOKSA BİZİ BULUTUN İÇİNDE GÖ - RÜRDÜ...
AKLIMA BİR FİKİR GEL - Dİ. SÜPER DUYULARI - NI KULLANMASINI BİLMEDİĞİNE GÖRE, ONU KOLAYCA YENEBİLİRİZ...
...PARMA - ĞIMIZI BİLE OYNATMA - DAN...

SÜPERMEN DÜŞÜNDÜKLERİNİ GERÇEKLEŞTİRMEYE KOYULUR...

BU TERKEDİLMİŞ BİNAYI GÖKYÜZÜNE FIRLATIRSANIZ ONUN İLGİSİNİ ÇEKECEĞİNDEN EMİN MİSİNİZ?

TABİİ... BİZ BİZARROLAR HEPİMİZ APTALIZDIR...

RIPP!

HAYDİ BİZARRO... BİNAYI FIRLATALIM...

AMAZO'NUN BUNU GÖRMESİ İÇİN SÜPER BAKIŞ GEREKMEZ.

NEE? BİRİSİNİN BİNASI GİDİYOR! YAKALAYIP SAHİBİNE GERİ VEREYİM...

EYVAH! BİNA SANDIĞIMDAN DA HIZLI GİDİYORMUŞ. ONU KAÇIRDIM...

ÇÜNKÜ SÜPER HIZA ULAŞARAK BİNAYI ONDAN KAÇIRDIK...

EPEY ŞAŞIRDI...

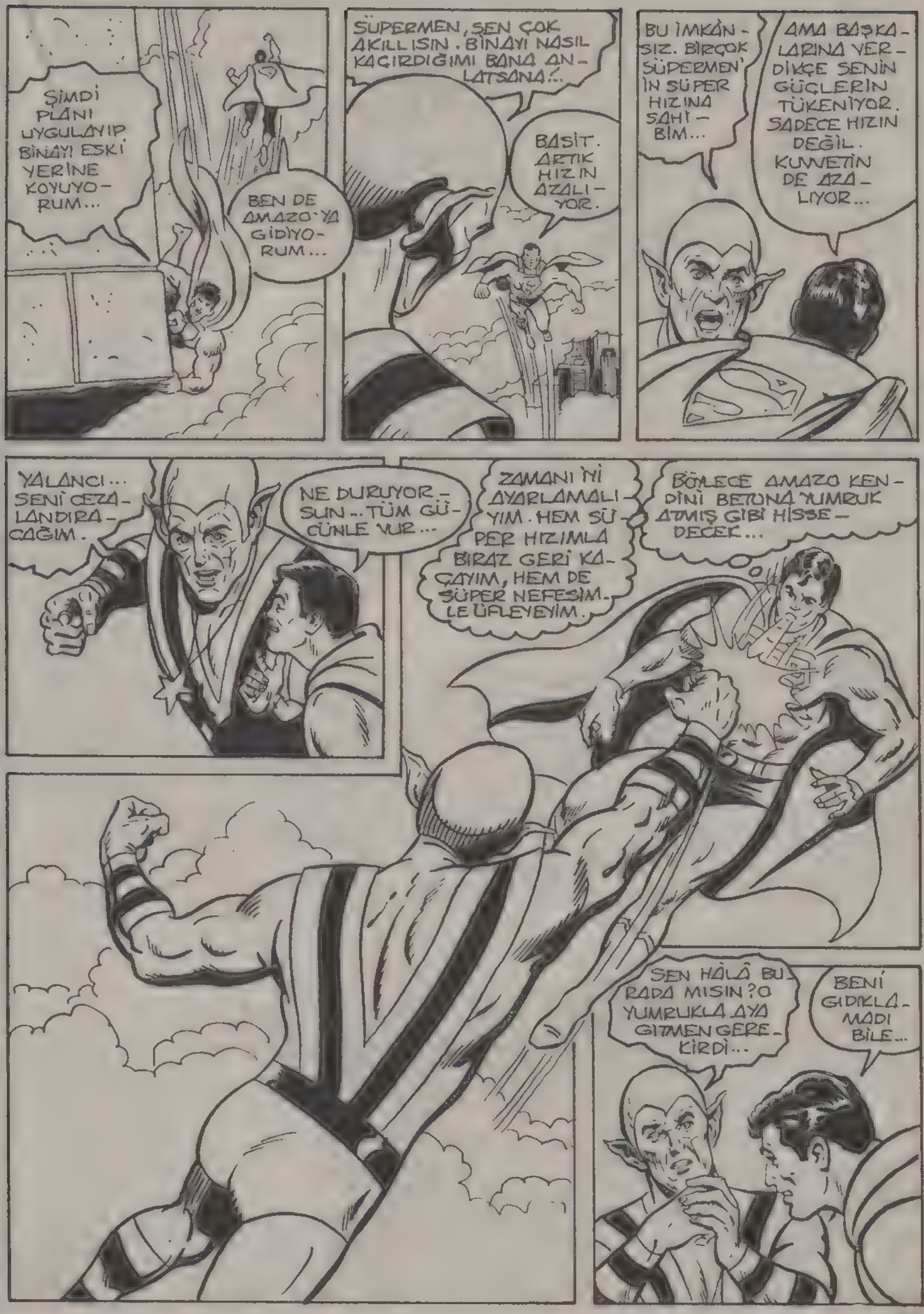
ŞİMDİ PLANI UYGULAYIP BİNAYI ESKİ YERİNE KOYUYORUM...
BEN DE AMAZO'YA GİDİYORUM...
SÜPERMEN, SEN ÇOK AKILLISIN. BİNAYI NASIL KAÇIRDIĞIMI BANA ANLATSANA?..
BASİT. ARTIK HIZIN AZALIYOR.
BU İMKÂNSIZ. BİRÇOK SÜPERMEN'İN SÜPER HIZINA SAHİBİM...
AMA BAŞKALARINA VERDİKÇE SENİN GÜÇLERİN TÜKENİYOR. SADECE HIZIN DEĞİL. KUVVETİN DE AZALIYOR...
YALANCI... SENİ CEZALANDIRACAĞIM.
NE DURUYORSUN.. TÜM GÜCÜNLE VUR...
ZAMANI İYİ AYARLAMALIYIM. HEM SÜPER HIZIMLA BİRAZ GERİ KAÇAYIM, HEM DE SÜPER NEFESİMLE ÜFLEYEYİM.
BÖYLECE AMAZO KENDİNİ BETONA YUMRUK ATMIŞ GİBİ HİSSEDECEK...
SEN HÂLÂ BU RADA MISIN? O YUMRUKLA AYA GİTMEN GEREKİRDİ...
BENİ GIDIKLAMADI BİLE...

SEN ARTIK GİT, SÜPERMEN. AMAZO O KADAR GÜÇSÜZ Kİ ONU BEN BİLE YENEBİLİRİM...
SÜPER HAFIZAMLA GERÇEK AMAZO'NUN YAPISINI OLUŞTURAN ELEKTRİK DEVRELERİNİ HATIRLIYORUM. BU, BİZARRO AMAZO'NUN BİR BENZERİ ONU YENİDEN PROGRAMLAYAMAM.
...AMA ISI SAÇAN BAKIŞIMLA ELEKTRONİK BEYNİNİN EN HASSAS NOKTASINA ULAŞABİLİRSEM ŞİMDİYE KADAR HİSSETMEDİĞİ BİRŞEY DUYACAK.
...ACI..!
OOWW! ÇOK CANIM YANDI...
BİZARRO ASLINDA ONA VURMADI, AMA DUYU MERKEZLERİ ONA VURULMUŞ HİSSİ VERECEK.
DAHA ÖNCE HİÇ ACI ÇEKMEMİŞTİM... GÜÇLERİMİ YİTİRDİĞİM DOĞRU.
SANA SÖYLEDİM. GÜÇLERİNİ BAŞKALARINA VERDİKÇE KENDİN ZAYIF DÜŞÜYORSUN...
YAKINDA UÇMA YETENEĞİNİ DE KAYBEDECEKSİN...
ÖYLEYSE İNSANLARA VERDİKLERİMİ GERİ ALIRSAM TEKRAR GÜÇLENİRİM...
BİZİM İSTEDİĞİMİZ DE BU DOSTUM.
İŞTE GÜCÜMÜ GERİ ALABİLECEĞİM BİRİ...
UÇMA YETENEĞİMİ BURADA GERİ ALIRSA...

DÜŞERİM.
AMA KORKMUYORUM. SÜPERMEN'İN BENİ KURTARACAĞINI BİLİYORUM.
BUNUN İŞİ TAMAM. ŞİMDİ DİĞERLERİNİ BULAYIM.
HEY! SÜPERMEN NEREDE KALDI? YERE DÜŞMEK ÜZEREYİM.
SELÂM JİMMY! İŞTE GELDİM...
KURTARACAĞINI BİLİYORDUM. BİZARRO NEREDE?
O AMAZO'YU TAKİP EDİYOR.. SENİN GİBİ, GÜÇLERİNİ KAYBEDENLERE YARDIM ETMEK İÇİN.
NASIL BU KADAR GÜÇLÜ OLDUM BİLMİYORUM... AMA BU ÖNEMLİ DEĞİL! ÖNÜMÜZDEKİ OLİMPİYATLARA HALTER DALINDA KATILACAĞIM...
NE? ARABAYI ARTIK KALDIRAMIYORUM... ALTINDA EZİLECEĞİM.
BİZARRO SÜPERMEN SENİ KURTARDI...

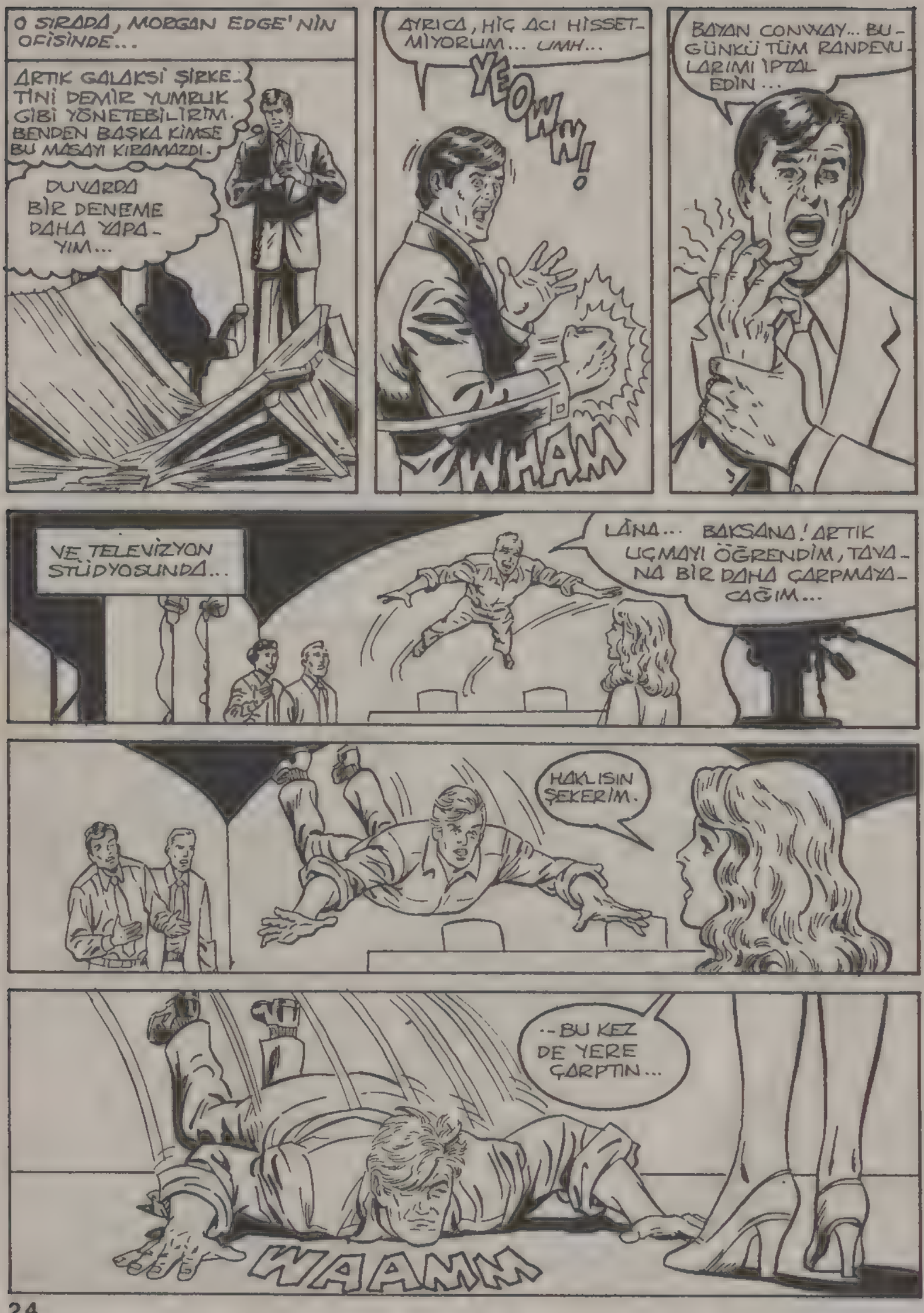
O SIRADA, MORGAN EDGE'NİN OFİSİNDE...
ARTIK GALAKSİ ŞİRKETİNİ DEMİR YUMRUK GİBİ YÖNETEBİLİRİM. BENDEN BAŞKA KİMSE BU MASAYI KIRAMAZDI.
DUVARDA BİR DENEME DAHA YAPAYIM...
AYRICA, HİÇ ACI HİSSETMİYORUM... UMH...
YEOWW!
WHAM
BAYAN CONWAY... BUGÜNKÜ TÜM RANDEVULARIMI İPTAL EDİN...
VE TELEVİZYON STÜDYOSUNDA...
LÂNA... BAKSANA! ARTIK UÇMAYI ÖĞRENDİM, TAYANA BİR DAHA ÇARPMAYACAĞIM...
HAKLISIN ŞEKERİM.
--BU KEZ DE YERE ÇARPTIN...
WAAMM

AZ SONRA GÖKYÜZÜNDE...
YAŞASIN! DÜNYALI İNSANLARDAN TÜM GÜÇLERİMİ GERİ ALDIM.
ARTIK SORUNUMUZ ÇÖZÜLDÜ...
AMA ONU BİZARRO DÜNYASINA NASIL GÖTÜRECEĞİZ.
BUNU AZ SONRA KENDİSİ ÇÖZÜMLEYECEK...
...KENDİ DÜNYAMDA DA BİZARROLARDAN GÜÇLERİMİ GERİ ALMAM GEREK...
SEN GERÇEKTEN ÇOK AKILLISIN, SÜPERMEN. AMA BEN APTALIM...
HOŞÇAKAL BİZARRO...
...UMARIM YAKINDA TEKRAR GELMEZ! NE ZAMAN ORTAYA ÇIKSA, BİR BELAYA YOL AÇIYOR...
ŞİMDİ SIRA KLARK KENT'İN BİR İŞİNİ HALLETMEYE GELDİ. SÜPERMEN'İN KÖPRÜYÜ NASIL KURTARDIĞINI YAZAYIM.
...VE JİMMY'NİN BİZARRO ÖYKÜSÜNÜ DİNLEYEYİM! AMA O DA BU ÖYKÜYÜ YAZMAYI HAKETTİ...

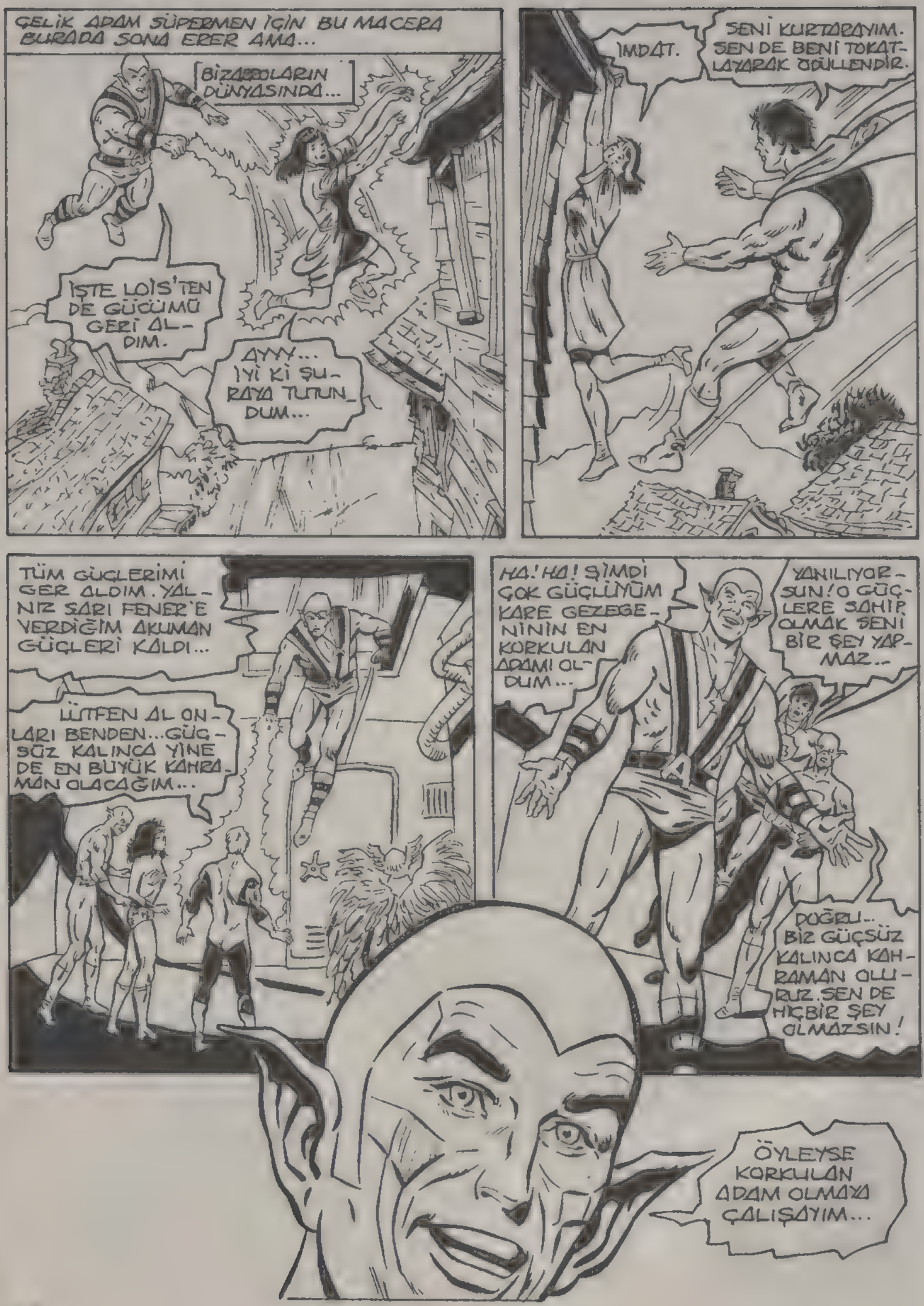
ÇELİK ADAM SÜPERMEN İÇİN BU MACERA BURADA SONA ERER AMA...
BİZARROLARIN DÜNYASINDA...
İŞTE LOİS'TEN DE GÜCÜMÜ GERİ ALDIM.
AYYY... İYİ Kİ ŞURAYA TUTUNDUM...
İMDAT.
SENİ KURTARAYIM. SEN DE BENİ TOKATLAYARAK ÖDÜLLENDİR.
TÜM GÜÇLERİMİ GERİ ALDIM. YALNIZ SARI FENER'E VERDİĞİM AKUMAN GÜÇLERİ KALDI...
LÜTFEN AL ONLARI BENDEN... GÜÇSÜZ KALINCA YİNE DE EN BÜYÜK KAHRAMAN OLACAĞIM...
HA! HA! ŞİMDİ ÇOK GÜÇLÜYÜM KARE GEZEGENİNİN EN KORKULAN ADAMI OLDUM...
YANILIYORSUN! O GÜÇLERE SAHİP OLMAK SENİ BİR ŞEY YAPMAZ..
DOĞRU... BİZ GÜÇSÜZ KALINCA KAHRAMAN OLURUZ. SEN DE HİÇBİR ŞEY OLMAZSIN!
ÖYLEYSE KORKULAN ADAM OLMAYA ÇALIŞAYIM...

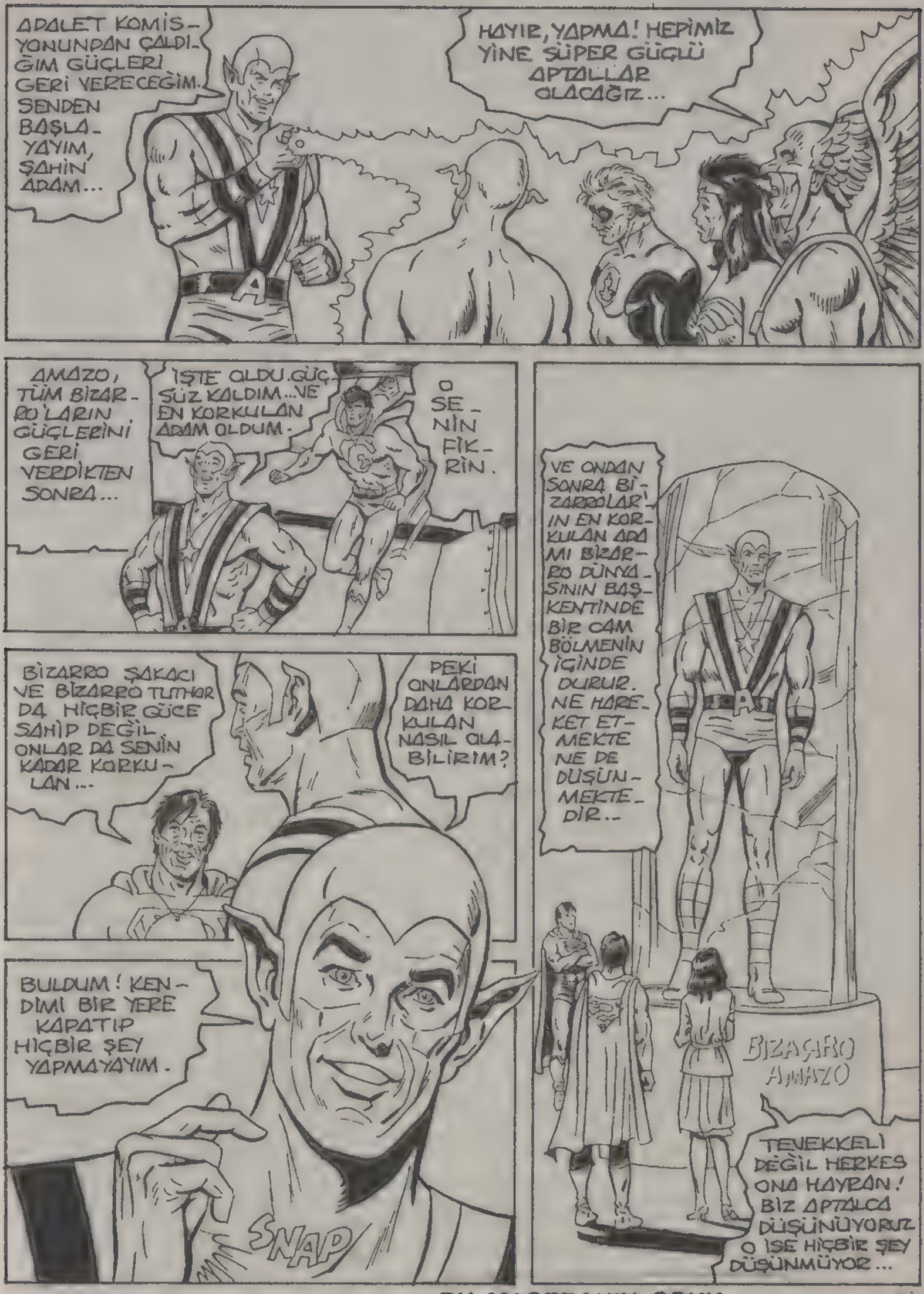

BU MACERANIN SONU

BU SENİN SON ŞANSIN!..

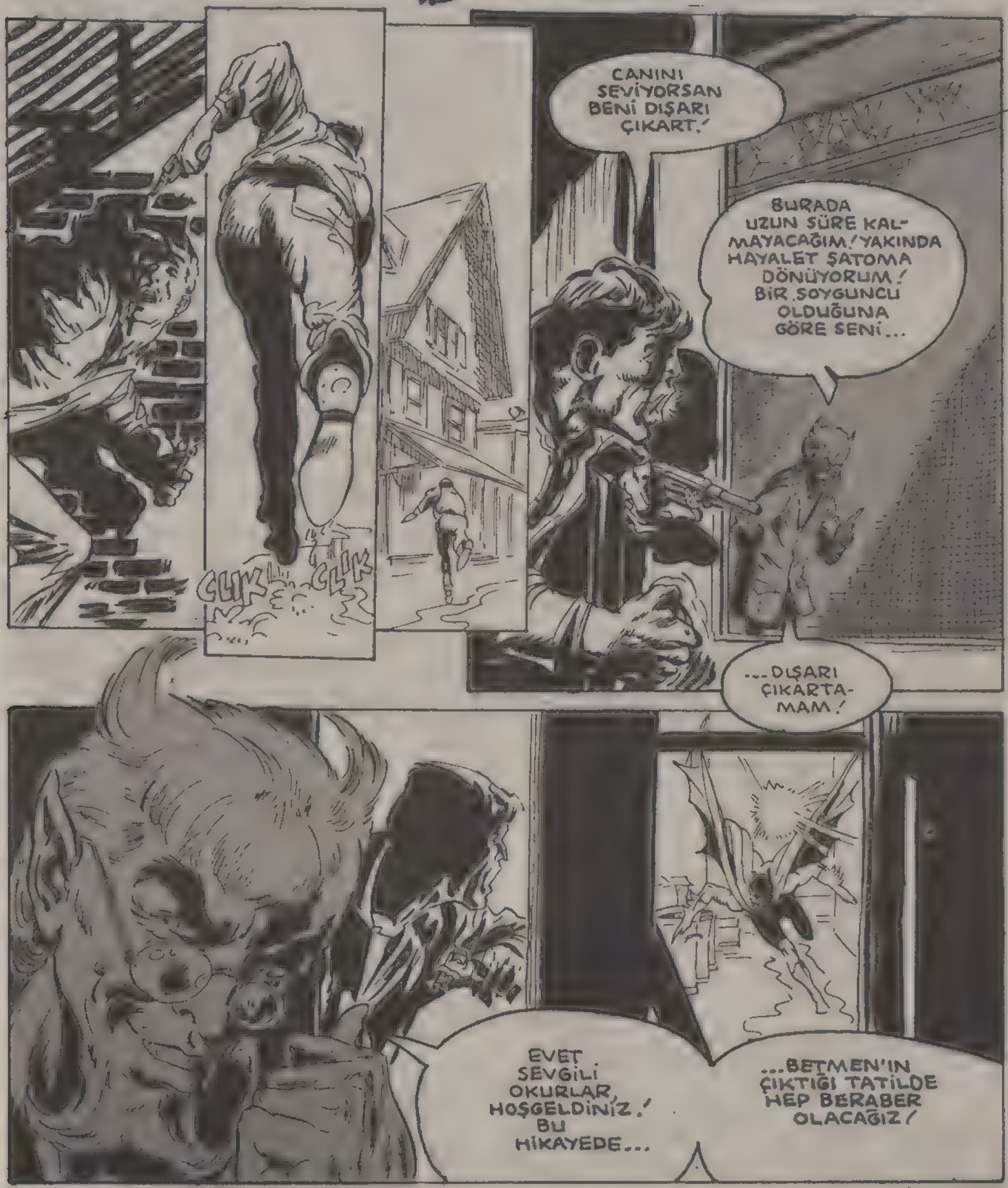

YAKALADIM SENİ BEFİ!
NE? BU KADAR EMİN OLMA, BAK TABANCAM VAR!
ONU KULLANACAK FIRSAT BULAMAYACAKSIN DOSTUM... AHHH!
ŞİMDİ GÖRÜRSÜN SEN BETMEN!
HIMM! ŞU ADAMIN İŞİNİ BİRAZ ZORLAŞTIRAYIM!
PEKİ YA BETMEN'E NE OLUYOR? BİRAZ YAŞLANDI GALİBA!
O DA NE? TABANCA ATEŞ ALMADI!
KLİK
ARTIK BİR TEK ŞANSIN KALDI...
...ONU DA KAYBETTİN!
BETMEN İYİ MİSİN?
İYİYİM! AMA BEFİ'NİN SİLAHI TUTUKLUK YAPMASAYDI...
...ŞİMDİ ÖLMÜŞTÜM!

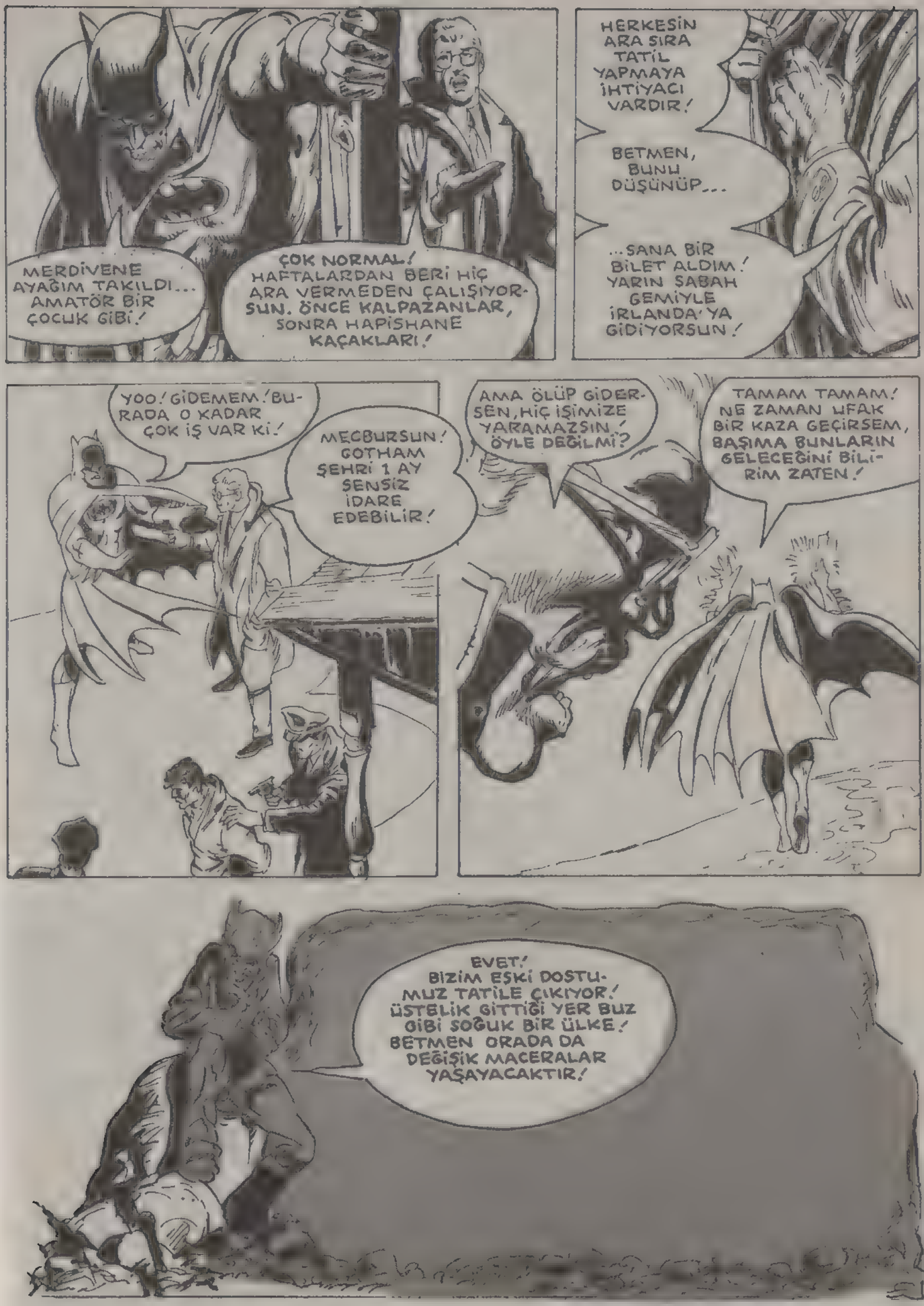
MERDİVENE AYAĞIM TAKILDI... AMATÖR BİR ÇOCUK GİBİ!
ÇOK NORMAL! HAFTALARDAN BERİ HİÇ ARA VERMEDEN ÇALIŞIYORSUN. ÖNCE KALPAZANLAR, SONRA HAPİSHANE KAÇAKLARI!
HERKESİN ARA SIRA TATİL YAPMAYA İHTİYACI VARDIR!
BETMEN, BUNU DÜŞÜNÜP...
...SANA BİR BİLET ALDIM! YARIN SABAH GEMİYLE İRLANDA'YA GİDİYORSUN!
YOO! GİDEMEM! BURADA O KADAR ÇOK İŞ VAR Kİ!
MECBURSUN! GOTHAM ŞEHRİ 1 AY SENSİZ İDARE EDEBİLİR!
AMA ÖLÜP GİDERSEN, HİÇ İŞİMİZE YARAMAZSIN! ÖYLE DEĞİLMİ?
TAMAM TAMAM! NE ZAMAN UFAK BİR KAZA GEÇİRSEM, BAŞIMA BUNLARIN GELECEĞİNİ BİLİRİM ZATEN!
EVET! BİZİM ESKİ DOSTUMUZ TATİLE ÇIKIYOR! ÜSTELİK GİTTİĞİ YER BUZ GİBİ SOĞUK BİR ÜLKE! BETMEN ORADA DA DEĞİŞİK MACERALAR YAŞAYACAKTIR!

ŞİMDİ ATLANTİK'İN DİĞER UCUNDAYIZ!
TABİİ BURUS VEYN KİMLİĞİ İLE OLDUĞUNA GÖRE ONUN BETMEN OLDUĞUNU BİLMEZLİKTEN GELİYORUZ!
ŞU KÜÇÜK ÇOCUĞA DA DİKKAT EDİN! BU HİKAYEDE ONUN DA ROLÜ VAR!
İRLANDA'NIN KUZEY SAHİLLERİNDEKİ ARİN ADASI...
NE İLGİNÇ! NE BİR RADYO, NE BİR TELEFON, NE DE BİR KATİL VAR!
GALİBA BÜTÜN BUNLAR SİNİRLERİME İYİ GELİYOR!
BAYIM! TOPUMU VERİR MİSİNİZ?
AL BAKALIM OĞLUM!
BENİM ADIM, OĞLUM DEĞİL; SEYN!
DİKKAT! DİKKAT!
BİR FIRTINA ÇIKIYOR! BÜTÜN YOLCULARIN KAMARALARINA GİRMELERİNİ RİCA EDİYORUZ!
HAYDİ GEL KAMARALARIMIZA GİRELİM, SONRA OYUNA DEVAM EDERİZ! OLDU MU?

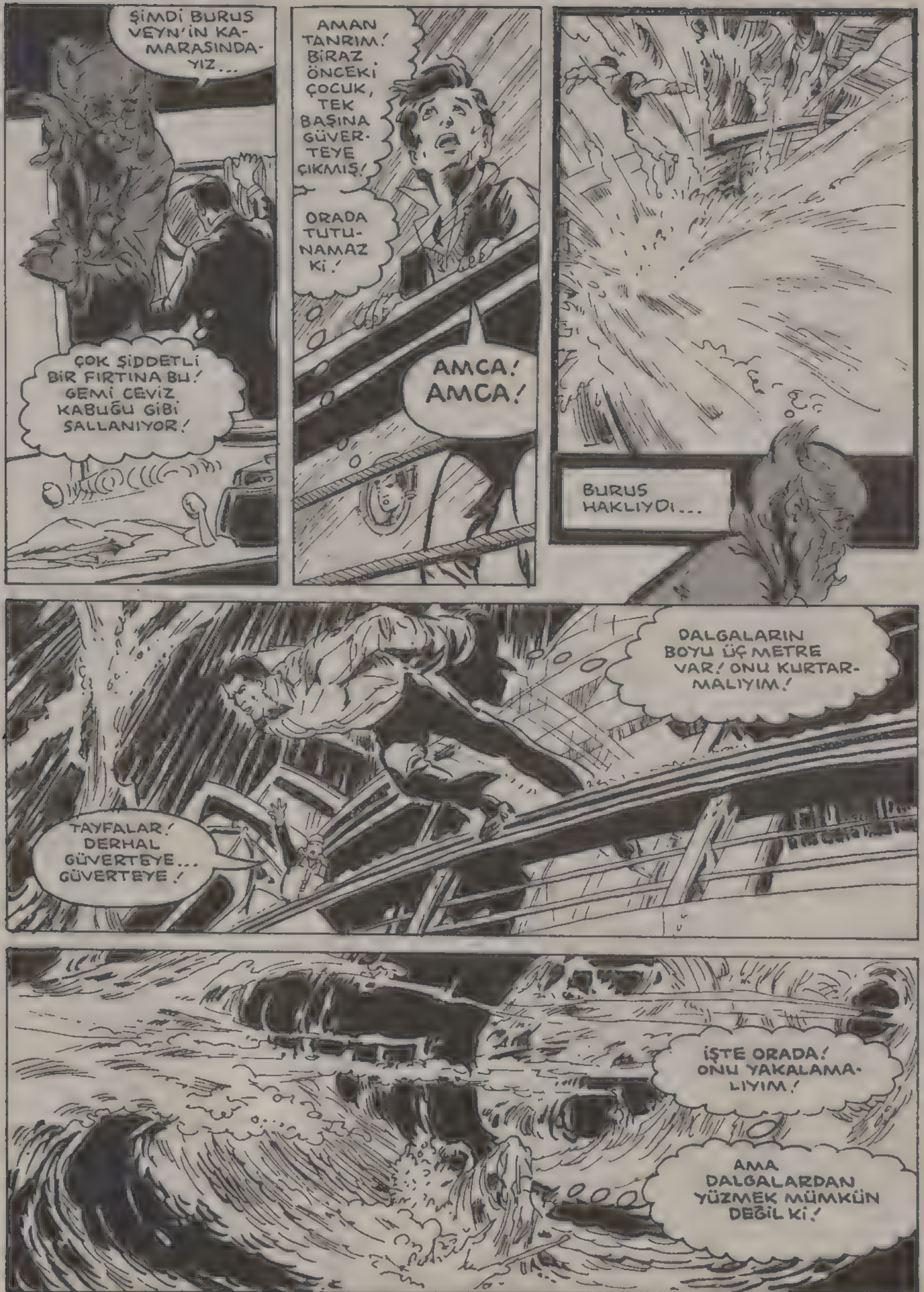
ŞİMDİ BURUS VEYN'İN KAMARASINDAYIZ...
ÇOK ŞİDDETLİ BİR FIRTINA BU! GEMİ CEVİZ KABUĞU GİBİ SALLANIYOR!
AMAN TANRIM! BİRAZ ÖNCEKİ ÇOCUK, TEK BAŞINA GÜVERTEYE ÇIKMIŞ!
ORADA TUTUNAMAZ Kİ!
AMCA! AMCA!
BURUS HAKLIYDI...
DALGALARIN BOYU ÜÇ METRE VAR! ONU KURTARMALIYIM!
TAYFALAR! DERHAL GÜVERTEYE... GÜVERTEYE!
İŞTE ORADA! ONU YAKALAMALIYIM!
AMA DALGALARDAN YÜZMEK MÜMKÜN DEĞİL Kİ!

BAŞARDIM! PEKİ AMA ONU NASIL GERİ GÖTÜRECEĞİM?
BIRAK BENİ! BÜYÜKBABA!
BİR ŞOK GEÇİRİYOR!
BURADAYIM İŞTE!
SAKİN OL YAVRUM! HAYAL GÖRÜYORSUN!
O DA NE? BİR YÜZ VAR! BEN DE GÖRÜYORUM!
BAYILDI! SU ÇOK SOĞUK, ARTIK ONU TAŞIYAMAYACAĞIM GALİBA...
HEY! BİR CAN SİMİDİ!

UFAK BİR DENİZ MACERASI BİLE BENİ ÇOK YORDU...
HER YANIM KIRILMIŞ GİBİ SIZLIYOR! SİNİRLERİM DE İYİCE BOZULMUŞ... GORDON HAKLIYMIŞ...
...DİNLENMEYE İHTİYACIM VAR!
ŞU AN İSTEDİĞİM TEK ŞEY, PİJAMAMI GİYİP, BİR HAFTA SÜREKLİ UYUMAK...
O DA NE?
ALFRED BUNU BAVULA KOYMAMALIYDI! TAM OLARAK SAĞLIĞIMA KAVUŞMADAN, BATMAN GÖREVİMİ YAPMAK İSTEMİYORUM!
BETMEN ELBİSELERİNİ YOK ETMELİYİM!
8 SAAT SONRA KENDİSİNE GELDİ... BU ARADA ÖLÜ GİBİ UYUDU.. ŞU ANDA DA SİTİVİRD'A GEMİNİN NEDEN DURDUĞUNU SORUYOR OLMALI!
BU ÇOCUK YÜZÜNDEN DURDUK! BU ADADA OTURUYORMUŞ...
...ONU ADAYA GÖTÜRÜP BIRAKMAK ZORUNDAYIZ!
HIMM...BU DA DİĞERLERİ GİBİ SESSİZ BİR ADA... TAM KAFA DİNLENECEK BİR YER!
BİRAZ DAHA BEKLEYEBİLİR MİSİNİZ?

DEMEK BURUS ÇOCUĞU İZLEYECEK! BİZ DE BURUS'U İZLEYELİM BAKALIM!
MOTOR HIZLI GİDİYOR DEĞİL Mİ? BURASI KENNAMORA İSKELESİ! HARİKA BİR YERDİR!
KÜÇÜK SEYN GERİ GELDİ!
AMERİKA NASILDI BAKALIM?
GÜZELDİ, AMA EVE DÖNMEK DAHA GÜZEL!
ARKADAŞIN KİM?
ADI BURUS VEYN!
BURUS VEYN, BENİM HAYATIMI KURTARDI DERRİ AMCA!
MADEM ÖYLE, SİZE YÜREKTEN HOŞGELDİNİZ DİYORUM! BİZLER PEK YABANCILARI SEVMEYİZ AMA...
SİZ BİZİM DOSTUMUZ SAYILIRSINIZ... BURADA BİZİMLE KALACAKSINIZ!
İŞTE GÖRÜYORSUNUZ SEVGİLİ OKURLAR! BRUS VEYN, O KARUN KADAR ZENGİN ADAM, ŞURADA OTURMUŞ BALIK ÇORBASI İÇİYOR... NE KADAR ŞAŞIRTICI DEĞİL Mİ? AMA BİRAZ SONRA...
...ÇOK DAHA FAZLA ŞAŞIRACAĞIZ!

SEYN ŞİMDİ YATMAYA GİDİYOR!
HAYDİ YATAĞA DELİKANLI!
HİKAYENİN EN HEYECANLI YERİNDE Mİ? OFFF!
BUGÜN TARTIŞMAK İSTEMİYORUM! HAYDİ!
ZAVALLI ÇOCUK! AİLESİ ÖLDÜĞÜNDEN BERİ, KİTAPLARIN İÇİNE İYİCE GÖMÜLDÜ...
ÖZELLİKLE, BİR ZAMANLAR BU ADAYI İDARE EDEN KRAL HÜYG HAKKINDA KİTAPLAR OKUYOR!
AİLESİ NE ZAMAN ÖLDÜ?
BUNU HİÇ KİMSE BİLMİYOR! AMA O ZAMANLAR BİR ÇOK İNSAN ÖLMÜŞ... HEP O "KIZIL DENİZ„ YÜZÜNDEN!
KIZIL DENİZ Mİ?
EVET! YILLARCA ÖNCE, BU ADANIN ETRAFINDAKİ SULAR KAN KIRMIZISIYMIŞ...
...BU SULAR, BALIKLARIN VE BU BALIKLARI YİYEN İNSANLARIN ÖLÜMÜNE NEDEN OLUYORMUŞ!
SEYN, AMERİKA'YA GİDİNCE, BU TÜR HİKAYELERİ UNUTUR SANMIŞTIM, AMA PEK YARARI OLMAMIŞ ANLAŞILAN!
ÖZÜR DİLERİM! ÇOK YORGUNUM! İYİ GECELER!
KIZIL DENİZ... İÇİNDE İNSANA ZARAR VEREN CANLILAR OLABİLİR... BELKİ DE ÖLDÜRÜCÜ ETKİSİ YÜKSEK BAZI KARMAŞIK ORGANİZMALAR BU DENİZDE TÜREMİŞTİR!
BU RENK BİR YIL SÜREYLE KALMIŞ!

ALLAH KAHRETSİN! GENE BETMEN GİBİ DÜŞÜNMEYE BAŞLADIM!
BEN BURUŞ VEYN'İM VE TATİLDEYİM!
HEY? KİM O..? UYUMAK İSTİYORUM...
RÜYA GÖRDÜM HERHALDE...SANKİ ESKİ BİR SAVAŞÇIYDI...
AMAN TANRIM! KIYAFETİM! AMA NASIL OLDU BU?
BUNUN BİR TEK AÇIKLAMASI VAR...BEN DELİRİYORUM!
GELİYORUM KRAL HÜYG!
ANNEMİN VE BABAMIN MEZARINI BULMAMA YARDIM ET!
DELİYİM VEYA DEĞİLİM... AMA ŞU ÇOCUĞU İZLEMELİYİM!

SEYN! SEYN! BEKLE!
İŞTE ONLARDAN BİRİ DAHA!
BU BİZİM İÇİN BİR ŞANS!
CESARET ARKADAŞLAR! HAYDİ!
DURUN! BEN DOSTUNUZUM!
BU KIYAFET KÖY HALKINI KORKUTTU GALİBA!
TABİİ... TIPKI ŞEYTAN GİBİ!
SEN MEZARDAN ÇIKMIŞ BİR YARATIKSIN! BİR HAYALETSİN!
DİNLEYİN BENİ!

BEN DE SİZİN GİBİ BİR İNSANIM! SADECE KIYAFETİM FARKLI O KADAR!
GALİBA DOĞRU SÖYLÜYOR!
SEN BU ŞATODAN ÇIKMADIN MI?
HANGİ ŞATODAN?
ŞU YUKARIDAKİNDEN! ORASI KRAL HÜYG'UN EVİDİR! ÖLELİ ÜÇYÜZYIL OLDU SON BİR YILDIR BU EVE GİRİP ÇIKIYOR!
HÜYG GERÇEKTEN İYİ BİR KRALDI! NEDEN ŞİMDİ BİZE İŞKENCE EDİYOR?
NASIL YANİ?
BİZİM ÜSTÜMÜZE HAYALETLER VE HORTLAKLAR GÖNDERİYOR!
DENİZİN RENGİ KIRMIZI OLDUĞU GÜNDEN BERİ, BU ŞATODAN KÖTÜLÜKLER YAYILMAYA BAŞLADI!

HAYALETLER... HORTLAKLAR... TİPİK BATIL İNANÇLAR!
OWWOOOOOOOOO
TANRI BİZİ KORUSUN! İŞTE BİRİ DAHA GELİYOR!
BATMAN BAŞINI KALDIRDIĞI ANDA, KORKUNÇ BİR MANZARAYLA KARŞILAŞIR...
SEYN, HAYALETE DOĞRU KOŞUYOR!
KÖYLÜLER ONU NEDEN BIRAKTILAR?
ONUNLA UĞRAŞAMAYACAK KADAR HASTAYIM...

KENDİ KENDİMİ TANIYAMIYORUM! O ÇOCUĞU KADERİNE TERKEDECEĞİME ÖLÜRÜM DAHA İYİ!
TAM BİR FIRTINA ÇIKTI...
...BENİ DUYMASI İMKANSIZ!
İŞTE RUH GÖRÜNDÜ!
BURADA ÖLÜM KOL GEZİYOR! GERİ DÖN!
DÜŞÜNDÜĞÜM GİBİ BASİT BİR HİLEYMİŞ!
SEYN! KÖPRÜDEN GEÇİYOR...
KRAASH
ŞİMDİ ANLARIZ!
BU YA GERÇEK BİR HORTLAK... YA DA...
...ŞATODAN PROJEKSİYONLA İDARE EDİLEN, ÜÇ BOYUTLU BİR GÖRÜNTÜ!

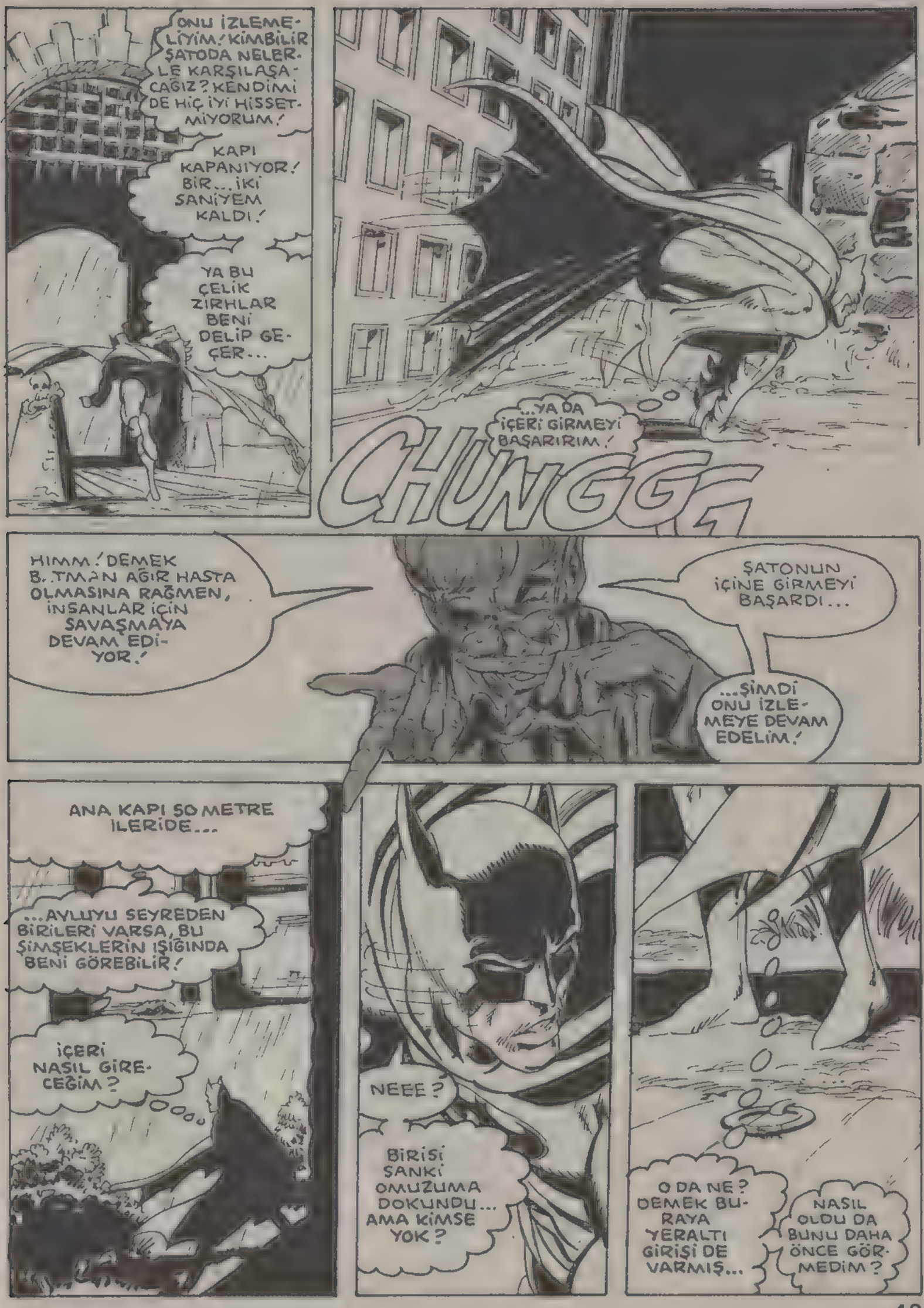
ONU İZLEMELİYİM! KİMBİLİR ŞATODA NELERLE KARŞILAŞACAĞIZ? KENDİMİ DE HİÇ İYİ HİSSETMİYORUM!
KAPI KAPANIYOR! BİR... İKİ SANİYEM KALDI!
YA BU ÇELİK ZIRHLAR BENİ DELİP GEÇER...
...YA DA İÇERİ GİRMEYİ BAŞARIRIM!
CHUNGG
HIMM! DEMEK BATMAN AĞIR HASTA OLMASINA RAĞMEN, İNSANLAR İÇİN SAVAŞMAYA DEVAM EDİYOR!
ŞATONUN İÇİNE GİRMEYİ BAŞARDI...
...ŞİMDİ ONU İZLEMEYE DEVAM EDELİM!
ANA KAPI 50 METRE İLERİDE...
...AYLUYU SEYREDEN BİRİLERİ VARSA, BU ŞİMŞEKLERİN IŞIĞINDA BENİ GÖREBİLİR!
İÇERİ NASIL GİRECEĞİM?
NEEE?
BİRİSİ SANKİ OMUZUMA DOKUNDU... AMA KİMSE YOK?
O DA NE? DEMEK BURAYA YERALTI GİRİŞİ DE VARMIŞ...
NASIL OLDU DA BUNU DAHA ÖNCE GÖRMEDİM?

SİZ BU SATIRLARI OKURKEN, BİZ YERİN 40 METRE DİBİNE GİRDİK BİLE...
BU MAHZENİ ACİL DURUMLAR İÇİN YAPTILAR HERHALDE...
KUŞKULARIM DOĞRUYMUŞ!
APTALLAR! BU ŞATODA HAYALETLERİN KAYNAŞTIĞINI SANIYORLAR!

BELKİ DE GERÇEKTİR! BAK EFEKT CİHAZIMIZI BOZAN BİRŞEYLER VAR!
RÜZGARDAN OLMUŞTUR! BÖYLE ŞEYLERE AKLINI TAKMA!
BURADA DAHA NE KADAR GİZLENECEĞİMİZİ MERAK EDİYORUM!

UZUN SÜRE DEĞİL! APTAL KÖYLÜLERİN KORKUP, KÖYÜ TERKETMELERİ YAKINDIR!
İŞTE O ZAMAN, ŞEF ADANIN TEK HAKİMİ OLUR ÇIKAR!
SÖYLEDİĞİ DOĞRUYSA BU, ONA ÇOK BÜYÜK BİR GÜÇ KAZANDIRACAKMIŞ!

BAHSE GİRERİM Kİ, ÇOCUĞUN CESEDİNİ BULUNCA BÜTÜN HALK BURADAN KAÇACAKTIR!
BİR ÇOCUĞU ÖLDÜRMEK HİÇ HOŞUMA GİTMİYOR AMA, İŞ İŞTİR NE YAPALIM!
SİZİ HAİNLER SİZİ!

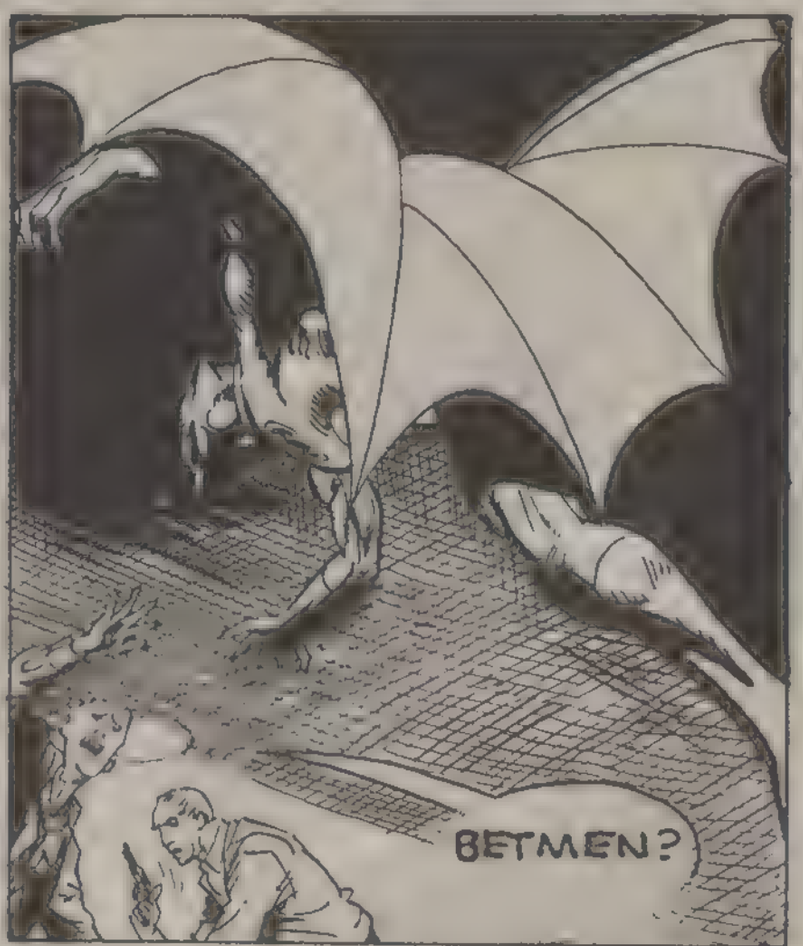
BETMEN?

UNNGH!
WH-IIISSSHHH
THWACK
ÇOCUK NE-REDE? ÇABUK ONUN OLDUĞU YERİ SÖYLE, YOKSA SENİ DOĞDUĞUNA PİŞMAN EDERİM!
O...O ŞEFİN YANINDA!

PUNT
BENİ BAYAĞI YORDULAR!
ŞİMDİ KENDİMİ DÜŞÜNMEMİN SIRASI DEĞİL... SEYN'İ KURTARMALIYIM!
ALLAH KAHRETSİN! HANGİ TARAFA GİDECEĞİM?
BİRŞEYLER BENİ SAĞ TARAFA DOĞRU ÇEKİYOR...
NELER OLUYOR ACABA? UYANDIĞIMDA GİZLİ ELBİSELERİ ÜSTÜMDE BULDUM, ŞATODAKİ GİZLİ GİRİŞİN YERİNİ GÖRDÜM...
BU DA BİR DÜŞ MÜ YOKSA?
HERNEYSE, YOLUMA DEVAM EDEYİM!
ÇOK KOMİK! YORGUNLUĞUM DA GEÇTİ!
YOL BURADA BİTİYOR... GÜRÜLTÜLERE BAKILIRSA DOĞRU YOLDAYIM!
ONU SIKI TUT!

HİÇ ÜZÜLME OĞLUM! BUNU İÇİNCE HİÇBİRŞEYİN KALMAYACAK!
HAYIR! YOOO! SEYN!
WHOMPP
DEMEK SEN ÇOCUĞU ÖLDÜRMEK NİYETİNDEYDİN!
YAZIK Kİ PLANINIZI BOZDUM!
SİZ BAYIM ŞEF OLMALISINIZ!
DOĞRU! ADIM ALEYSIUS KABOT! EMRİMDE BULUNAN BİR BALIK ORDUSU VAR!
BÜTÜN BUNLARI, NELER YAPMAK İSTEDİĞİNİZİ, HEPSİNİ BİLİYORUM!
BU HAYALETLERİ ORTAYA ATIP, MİLLETİ OYALAYARAK, DENİZLERDE RAHATÇA ÜRETTİĞİNİZ BALIKLARIN, İNSANLARI ÖLDÜRMESİNİ SAĞLADINIZ!

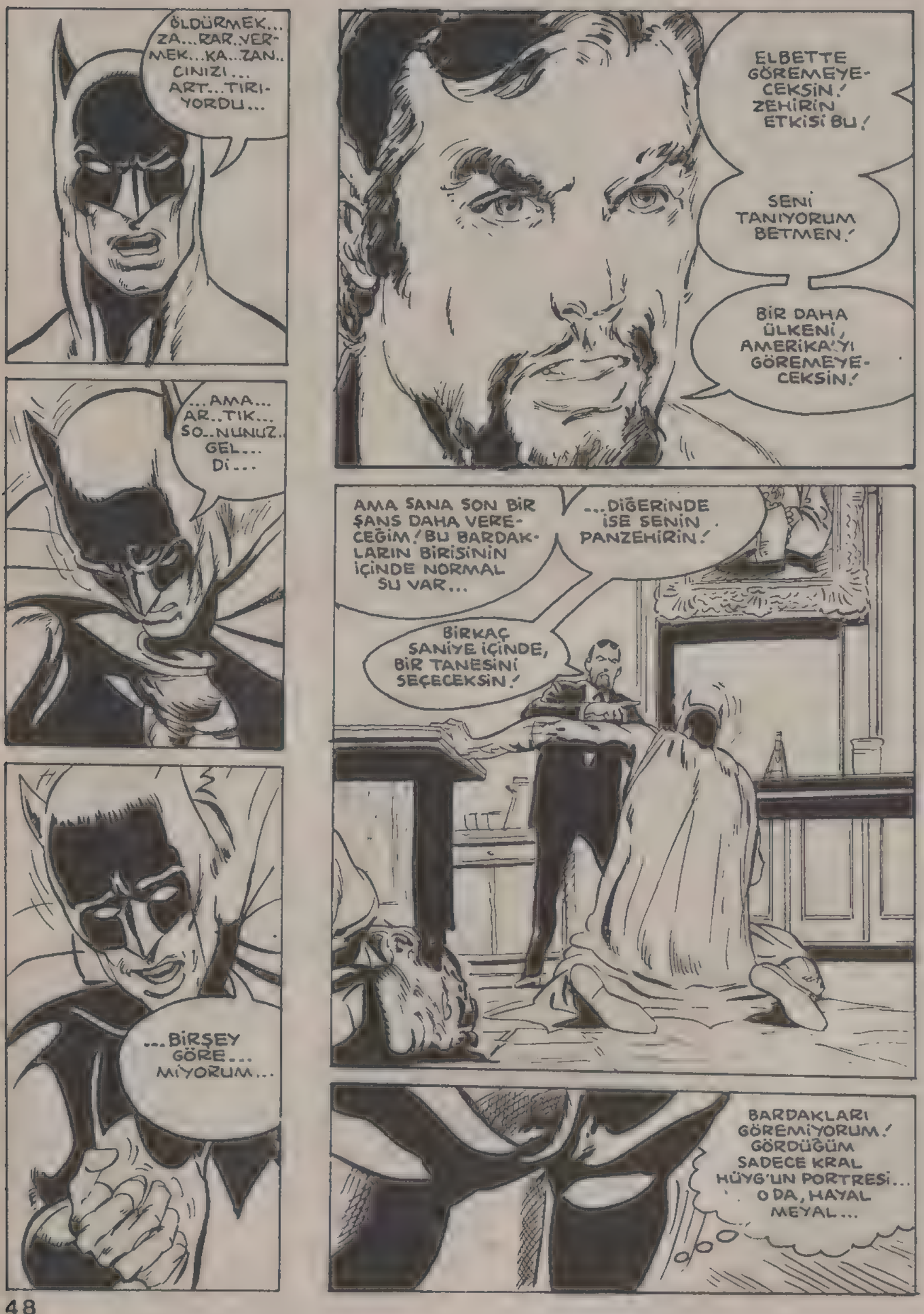
ÖLDÜRMEK... ZA...RAR..VERMEK...KA..ZANCINIZI... ART...TIRIYORDU...
...AMA... AR..TIK... SO..NUNUZ. GEL... Di...
...BİRŞEY GÖRE... MİYORUM...
ELBETTE GÖREMEYECEKSİN! ZEHİRİN ETKİSİ BU!
SENİ TANIYORUM BETMEN!
BİR DAHA ÜLKENİ, AMERİKA'YI GÖREMEYECEKSİN!
AMA SANA SON BİR ŞANS DAHA VERECEĞİM! BU BARDAKLARIN BİRİSİNİN İÇİNDE NORMAL SU VAR...
...DİĞERİNDE İSE SENİN PANZEHİRİN!
BİRKAÇ SANİYE İÇİNDE, BİR TANESİNİ SEÇECEKSİN!
BARDAKLARI GÖREMİYORUM! GÖRDÜĞÜM SADECE KRAL HÜYG'UN PORTRESİ... O DA, HAYAL MEYAL...

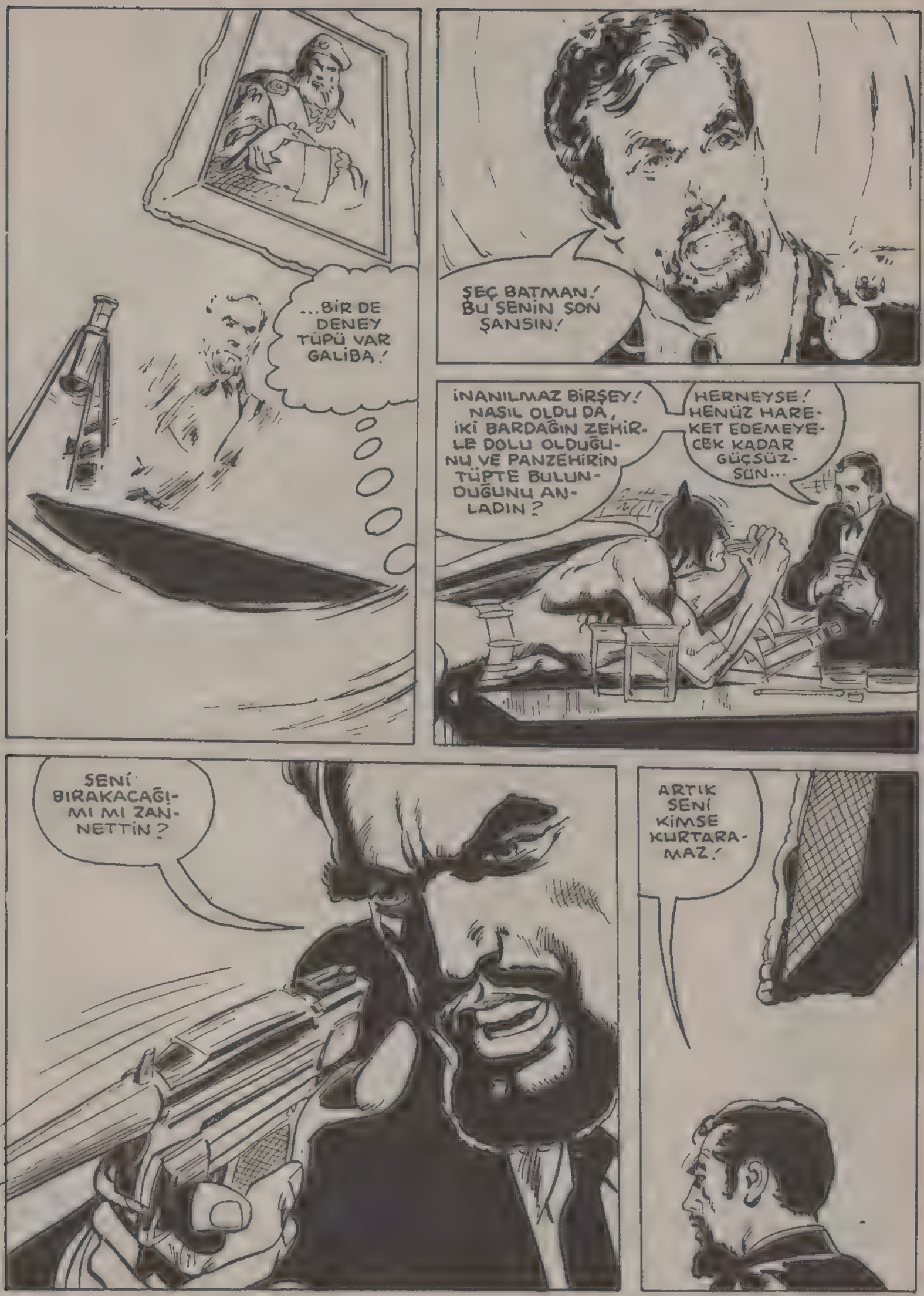
...BİR DE DENEY TÜPÜ VAR GALİBA!
ŞEÇ BATMAN! BU SENİN SON ŞANSIN!
İNANILMAZ BİRŞEY! NASIL OLDU DA, İKİ BARDAĞIN ZEHİRLE DOLU OLDUĞUNU VE PANZEHİRİN TÜPTE BULUNDUĞUNU ANLADIN?
HERNEYSE! HENÜZ HAREKET EDEMEYECEK KADAR GÜÇSÜZSÜN...
SENİ BIRAKACAĞIMI MI ZANNETTİN?
ARTIK SENİ KİMSE KURTARAMAZ!

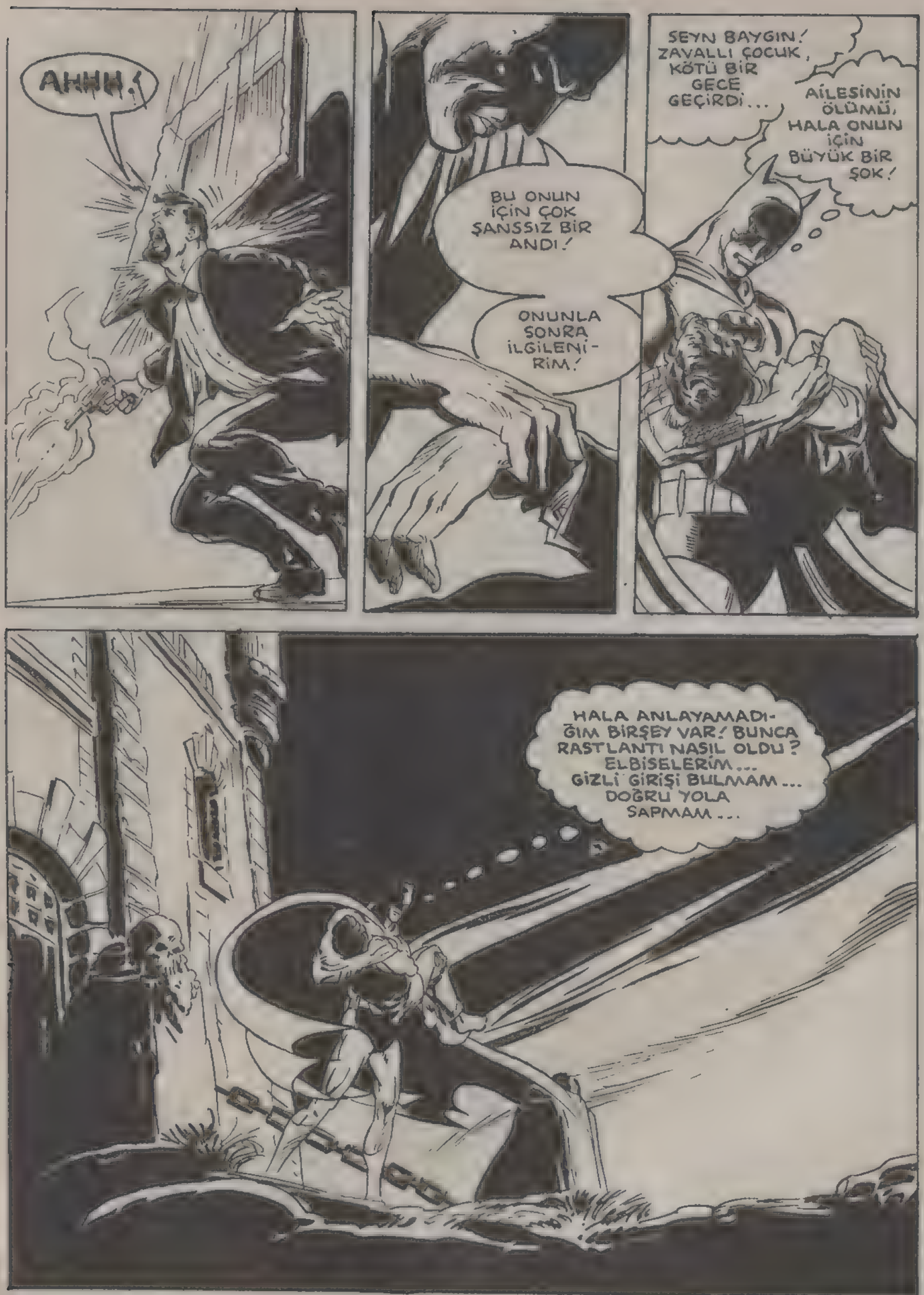
AHHH!
BU ONUN İÇİN ÇOK ŞANSSIZ BİR ANDI!
ONUNLA SONRA İLGİLENİRİM!
SEYN BAYGIN! ZAVALLI ÇOCUK, KÖTÜ BİR GECE GEÇİRDİ...
AİLESİNİN ÖLÜMÜ, HALA ONUN İÇİN BÜYÜK BİR ŞOK!
HALA ANLAYAMADIĞIM BİRŞEY VAR! BUNCA RASTLANTI NASIL OLDU? ELBİSELERİM... GİZLİ GİRİŞİ BULMAM... DOĞRU YOLA SAPMAM...

...PANZEHİRİ SEÇMEM...VE EN ÖNEMLİSİ, DUVARDAKİ RESMİN TAM ANINDA KABOT'UN KAFASINA DÜŞMESİ!

AYRICA SEYN'İN NEDEN ŞATOYA GİTTİĞİNİ DE BİLMİYORUM! BU İŞ MUAMMALARLA DOLU!

OHH...UYUYOR MUYDUM? NELER OLDU?

NELER OLDUĞUNU HİÇBİR ZAMAN ÖĞRENEMEYECEĞİZ YAVRUM!

BETMEN ÖĞRENEMEYECEK AMA, BİZ BU RASTLANTILARI KİMİN YARATTIĞINI GAYET İYİ BİLİYORUZ!

KRAL HÜYG, HUZURUNUN BOZULMASINI İSTEMEDİĞİ İÇİN BÜTÜN BUNLARI YAPTI, ÖYLE DEĞİL Mİ?

BU MACERANIN SONU

SİLÂH USTASI

YEŞİL FENER DİYE ANILAN ADAMLARDAN BİRİ BÜYÜK BİR HATA İŞLEMİŞTİR...

UYKUSU SIRASINDA, YÜZÜ-GÜNDEKİ 24 SAATLİK GÜÇ TÜKENMİŞTİR...

UYANIR UYANMAZ YÜZÜĞÜNÜ AKÜMÜLATÖRDEN TEKRAR DOLDURMAK İSTER...

...AMA ÇOK GEÇ...

ZZZAAK!

...KALMIŞTIR...

BUGÜN SADECE YEŞİL FENERLERİN GÜÇ AKÜMÜLATÖRÜNÜ ÇALMAKLA KALMADIK..

AYNI ZAMANDA EVRENİN EN GÜÇLÜ SİLÂHINI YAPMAK İÇİN GEREKLİ OLAN ALETİ ELE GEÇİRDİK...

ARTIK SİLÂH USTASINI HİÇ KİMSE DURDURAMAZ...

HA! HA! HA!..

AZ SONRA SÜPER-MEN METROPOLİS ÜZERİNDE HER ZAMANKİ DEVRİYESİNİ YAPMAKTADIR.
... AMA YAKINDA .. HİÇ BEKLEMEDİĞİ BİR ŞEYLE KARŞILAŞACAKTIR...
DÜNYALI SÜPER-MEN! SANA İHTİYACIMIZ VAR! BİZE YARDIM ETMEZSEN YÜZLERCE GEZEGEN YOKOLUR!
..VE EVREN ESİR ALINIR...

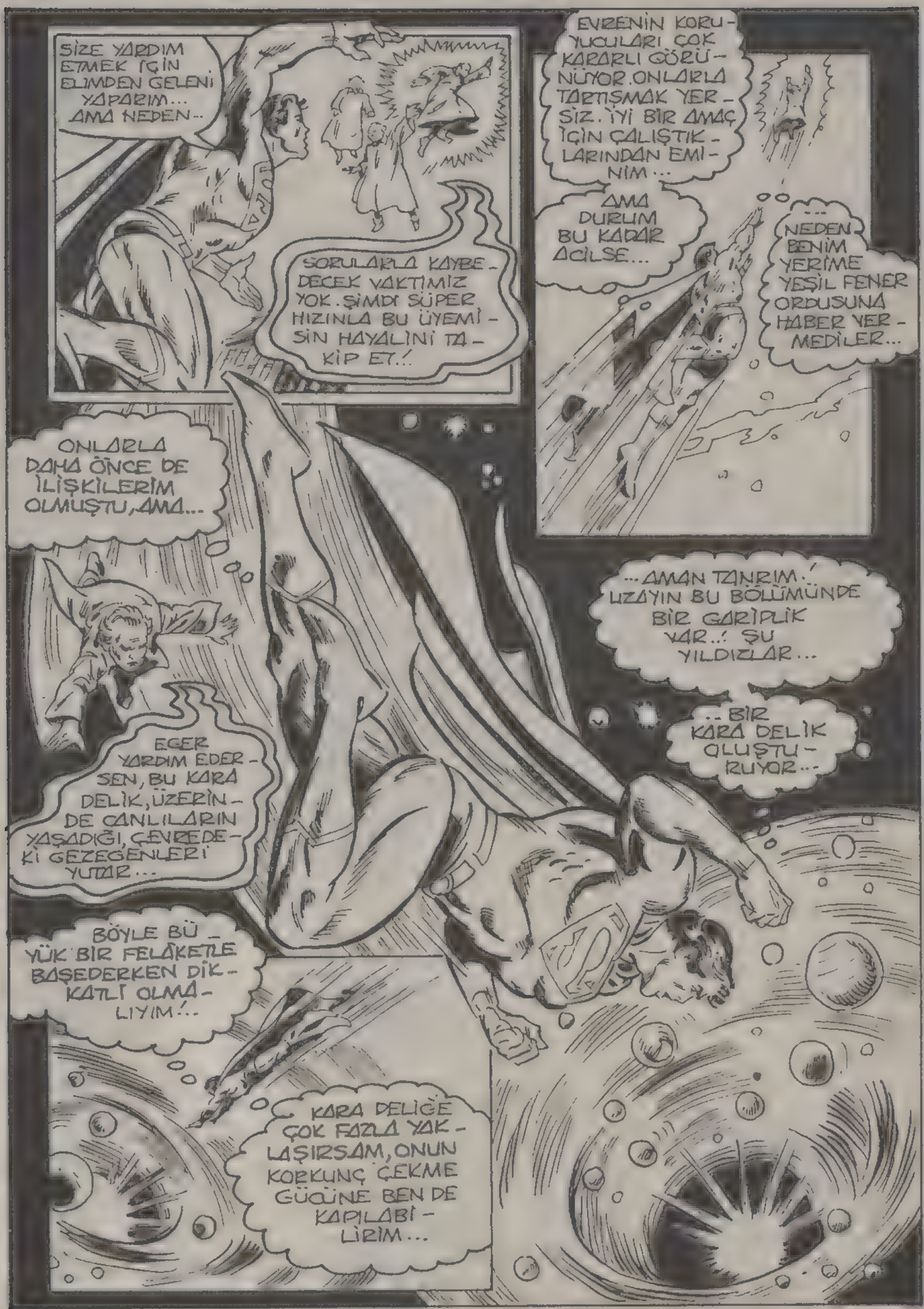
SİZE YARDIM ETMEK İÇİN ELİMDEN GELENİ YAPARIM... AMA NEDEN--
SORULARLA KAYBEDECEK VAKTİMİZ YOK. ŞİMDİ SÜPER HIZINLA BU ÜYEMİZİN HAYALİNİ TAKİP ET..!
EVRENİN KORUYUCULARI ÇOK KARARLI GÖRÜNÜYOR. ONLARLA TARTIŞMAK YERSİZ. İYİ BİR AMAÇ İÇİN ÇALIŞTIKLARINDAN EMİNİM...
AMA DURUM BU KADAR ACİLSE...
... NEDEN BENİM YERİME YEŞİL FENER ORDUSUNA HABER VERMEDİLER...
ONLARLA DAHA ÖNCE DE İLİŞKİLERİM OLMUŞTU, AMA...
...AMAN TANRIM..! UZAYIN BU BÖLÜMÜNDE BİR GARİPLİK VAR..! ŞU YILDIZLAR...
..BİR KARA DELİK OLUŞTURUYOR...
EĞER YARDIM EDERSEN, BU KARA DELİK, ÜZERİNDE CANLILARIN YAŞADIĞI, ÇEVREDEKİ GEZEGENLERİ YUTAR...
BÖYLE BÜYÜK BİR FELÂKETLE BAŞEDERKEN DİKKATLİ OLMALIYIM!..
KARA DELİĞE ÇOK FAZLA YAKLAŞIRSAM, ONUN KORKUNÇ ÇEKME GÜCÜNE BEN DE KAPILABİLİRİM...

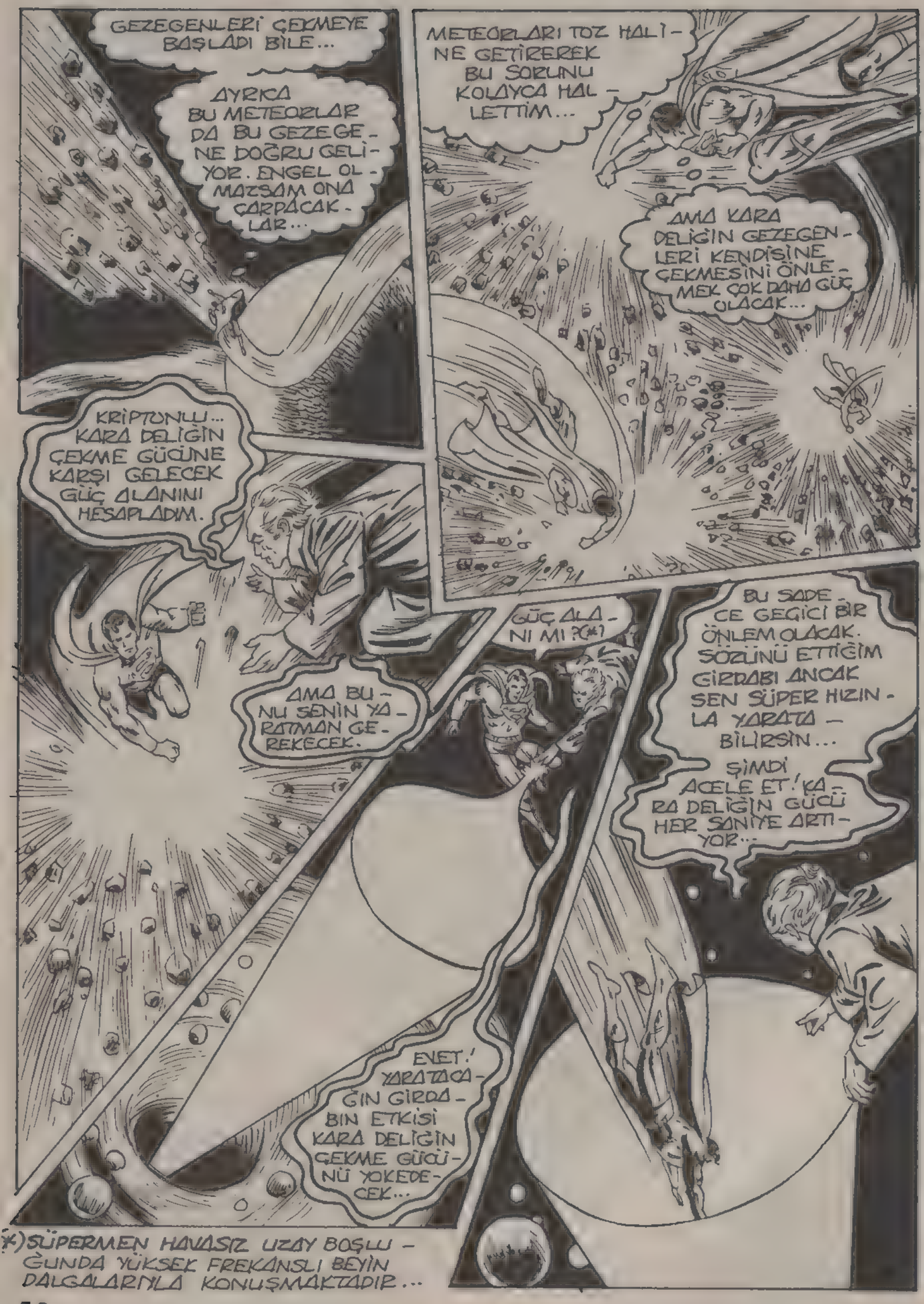

(*) SÜPERMEN HAVASIZ UZAY BOŞLUĞUNDA YÜKSEK FREKANSLI BEYİN DALGALARIYLA KONUŞMAKTADIR...

ÇELİK ADAM HAREKETE GEÇER...
...VE KARA DELİĞİN KORKUNÇ ÇEKME GÜCÜYLE BAŞETMEYE ÇALIŞIR...
BİR AN İÇİN ÇELİK ADAM BAŞARISIZLIĞA UĞRADIĞINI HİSSEDER...
BU MÜTHİŞ BİR MÜCADELEDİR. EVRENİN EN GÜÇLÜ OLAYLARINDAN BİRİNİ ALTETMEK İÇİN...
DEV DELİK DİĞER GEZEGENLERLE BİRLİKTE, KENDİ OLUŞTURDUĞU GÜÇ ALANINI DA YUTMAK ÜZEREDİR...
... SÜPERMEN TÜM GÜCÜNÜ VE İRADESİNİ KULLANIR...
AMA BU FELAKET KARŞISINDA, İÇİNDEKİ BİR SES HAYKIRIR VE GÜCÜ DAHA DA ARTAR...
SANKİ BİR YERDEN ONA SÜPER GÜÇLERİNİ DE AŞAN KUVVETLER ULAŞMIŞTIR...
TANRIM...
...YARDIM...
...ET...
BU DA ONU BAŞARIYA GÖTÜRÜR..
YETER, KAL-EL! GEREKLİ OLAN GÜÇ ALANINI YARATTIN!..

KARA DELİK ARTIK KAPANDI. ÇEVREDEKİ...

...GEZEGENLER DE EMNİYETTE...

ÖYLEYSE SORUMU ŞİMDİ SORABİLİRİM... NEDEN SİZE BAĞLI OLAN YEŞİL FENERLERİ DEĞİL DE BENİ YARDIMA ÇAĞIRDINIZ...

BU SORUNUN CEVABINI DİĞER ÜYELERİMİZLE KARŞILAŞINCA ALACAKSIN SÜPERMEN...

EVRENİN TAM MERKEZİNDE BULUNAN BU GEZEGEN...

...EVRENİN KORUYUCULARININ YAŞADIĞI YERDİR.

HOŞÇELDİN SÜPERMEN! YAPTIĞIN YARDIMLAR İÇİN ÇOK TEŞEKKÜR EDERİZ...

SİZE YARDIM ETMEKTEN MUTLULUK DUYARIM! ÇÜNKÜ SİZ HER ZAMAN İYİ AMAÇLAR İÇİN ÇALIŞIRSINIZ...

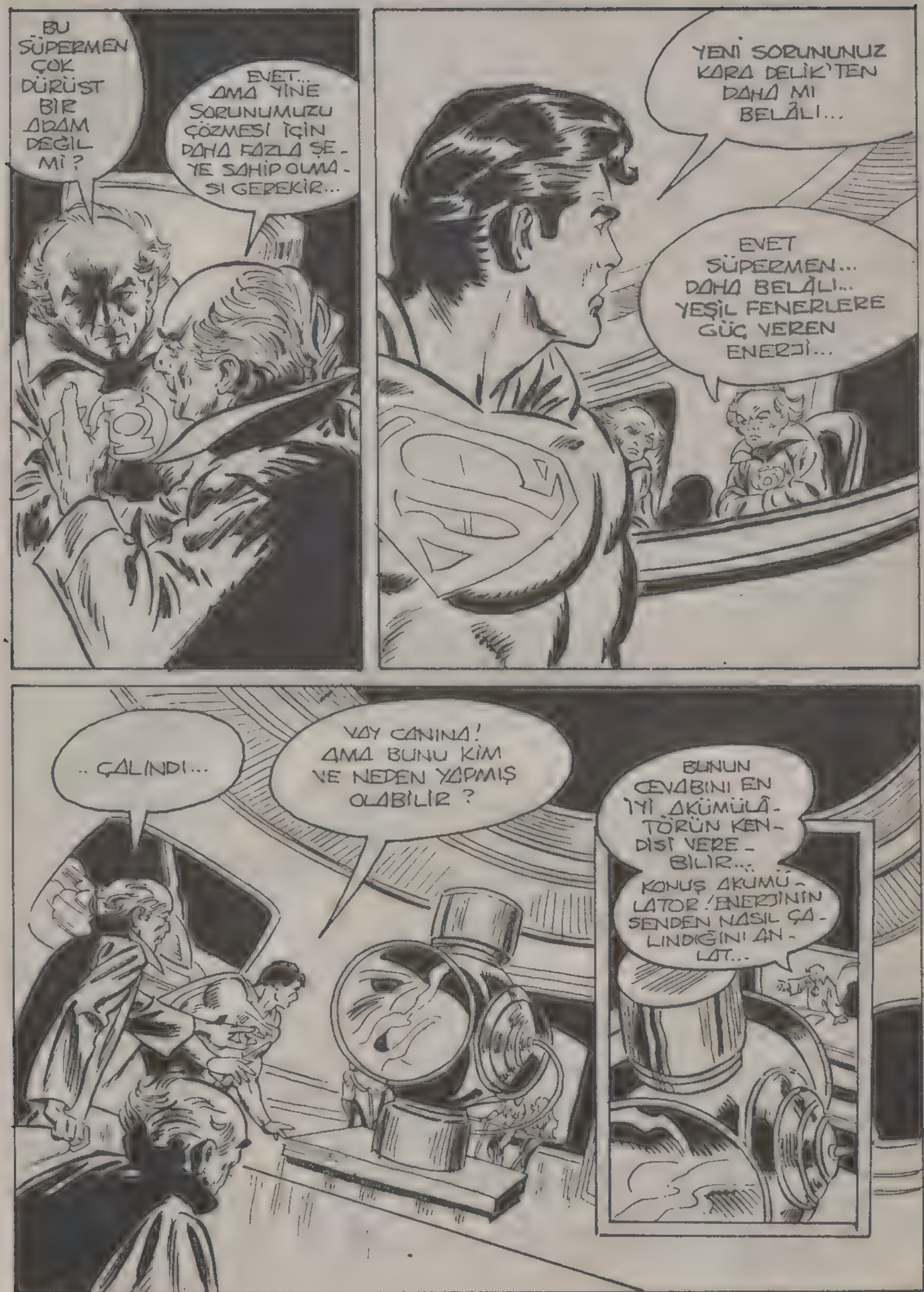
BU SÜPERMEN ÇOK DÜRÜST BİR ADAM DEĞİL Mİ?
EVET... AMA YİNE SORUNUMUZU ÇÖZMESİ İÇİN DAHA FAZLA ŞEYE SAHİP OLMASI GEREKİR...
YENİ SORUNUNUZ KARA DELİK'TEN DAHA MI BELÂLI...
EVET SÜPERMEN... DAHA BELÂLI... YEŞİL FENERLERE GÜÇ VEREN ENERJİ...
.. ÇALINDI...
VAY CANINA! AMA BUNU KİM VE NEDEN YAPMIŞ OLABİLİR?
BUNUN CEVABINI EN İYİ AKÜMÜLÂTÖRÜN KENDİSİ VEREBİLİR...
KONUŞ AKÜMÜLATOR! ENERJİNİN SENDEN NASIL ÇALINDIĞINI ANLAT...

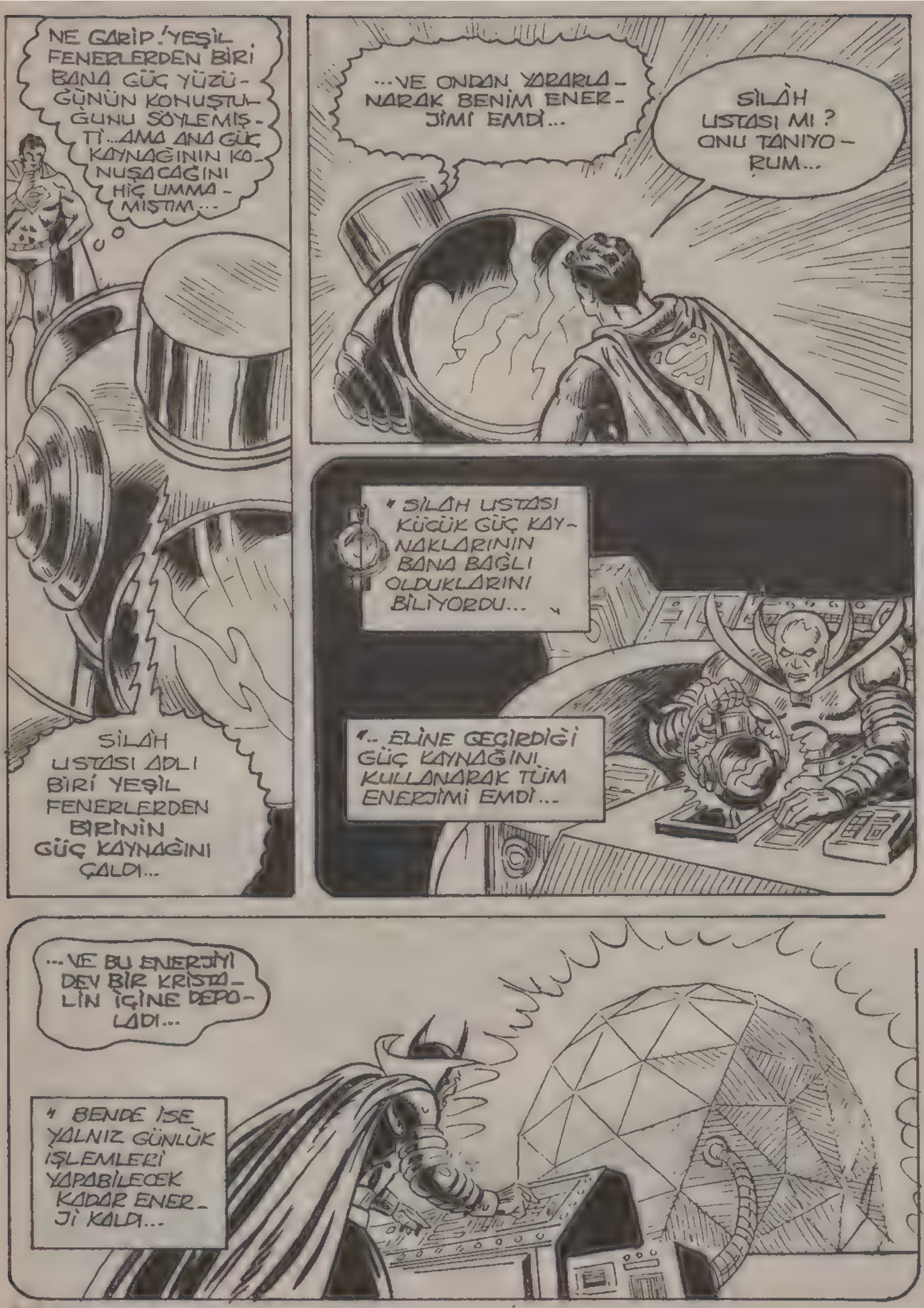
NE GARİP! YEŞİL FENERLERDEN BİRİ BANA GÜÇ YÜZÜĞÜNÜN KONUŞTUĞUNU SÖYLEMİŞTİ... AMA ANA GÜÇ KAYNAĞININ KONUŞACAĞINI HİÇ UMMAMIŞTIM...
SİLÂH USTASI ADLI BİRİ YEŞİL FENERLERDEN BİRİNİN GÜÇ KAYNAĞINI ÇALDI...
...VE ONDAN YARARLANARAK BENİM ENERJİMİ EMDİ...
SİLÂH USTASI MI? ONU TANIYORUM...
"SİLÂH USTASI KÜÇÜK GÜÇ KAYNAKLARININ BANA BAĞLI OLDUKLARINI BİLİYORDU...
"...ELİNE GEÇİRDİĞİ GÜÇ KAYNAĞINI KULLANARAK TÜM ENERJİMİ EMDİ...
...VE BU ENERJİYİ DEV BİR KRİSTALİN İÇİNE DEPOLADI...
"BENDE İSE YALNIZ GÜNLÜK İŞLEMLERİ YAPABİLECEK KADAR ENERJİ KALDI...

BU ENERJİ ACİL DURUMLAR İÇİN YETERSİZDİR...
...BU YÜZDEN KARA DELİK SORUNU ÇIKINCA BANA GELDİNİZ...
SİLÂH USTASI ÇOK KURNAZ BİRİ... HIRSIZLIĞI ANCAK ACİL DURUM ORTAYA ÇIKTIĞINDA ANLADIK...
EVET... O ADETA BİR ŞEYTAN. SON KARŞILAŞMAMIZDA DÜNYAYI ELİNE GEÇİRMEK İSTİYORDU. BETMENLE BEN ONU ZOR DURDURDUK...
AMA BU KEZ İŞİN DAHA ZOR! ÇALINAN ENERJİYİ GERİ ALMAMIZ GEREK...
... DÜŞMANIMIZ İSE HER ZAMANKİNDEN DAHA GÜÇLÜ! ANA GÜÇ KAYNAĞI KONUŞMAYA DEVAM ETSİN!
SİLAH USTASI ÇALDIĞI ENERJİYİ KULLANARAK ESKİ BİR SİLÂH OLAN İRADE KONTROL AYGITINI ÇALIŞTIRDI...
... İNSANLARIN AKLINI ESİR ALAN AYGIT! AMA BEN ONU YOKETMİŞTİM...
"SİLÂH USTASI ÇALDIĞI ENERJİYİ KULLANIP BU AYGITI YENİDEN YAPTI...
"AMA AYGITIN BİR ÖZELLİĞİ VARDI...
ALET YEŞİL FENERLERDEN ÇALINAN ENERJİYLE ÇALIŞTIĞI İÇİN...
... SADECE YEŞİL FENERLERİ ETKİLİYORDU...

" BÖYLECE SİLÂH USTASI YEŞİL FENER ORDUSUNDAN BİRÇOK KİŞİYİ ELİNE GEÇİRDİ..."

"...VE ONLARI ESİR ETTİ. ARTIK YEŞİL FENERLERİN ELLERİNDEKİ GÜÇ YÜZÜĞÜ, ÇALINAN GÜÇ KAYNAĞINDAN BESLENİYORDU..."

" SİLÂH USTASI ONLARDAN YENİLMEZ BİR ORDU KURDU..."

" VE BU ORDUYU UZAY SAVAŞLARINDA KULLANDI...

AMAN TANRIM! DURUM SANDIĞIMDAN DA KÖTÜYMÜŞ! NE PAHASINA OLURSA OLSUN ONU DURDURMALIYIZ...

HERHALDE ŞİMDİ NEDEN YEŞİL FENER ORDUSUNU BU İŞTE KULLANMADIĞIMIZI ANLADIN...

SİZE YARDIM EDECEĞİM SİLÂH USTASI EVVELDEN DE AZILI BİR DÜŞMANDI. ÜSTELİK ŞİMDİ EMRİNDE YEŞİL FENERLER VAR...

... BU SAVAŞTA YALNIZ KALMAYACAKSIN! EVRENİN KORUYUCULARINDAN BİRİNİ SENİNLE GÖNDERECEĞİZ...

RONAKAR..., BURAYA GEL...

GARİP... BU ADAMIN SUÇLU GİBİ BİR HALİ VAR. SANKİ BİR ŞEYDEN ÖTÜRÜ CEZALANDIRILMIŞ!

RANAKAR... NEDEN BU GÖREVE SEÇİLDİĞİNİ VE BAŞARAMAZSAN NE OLACAĞINI BİLİYORSUN...
SÜPERMEN BİZ EVRENİN KORUYUCULARI BÖYLE İŞLERE DOĞRUDAN KARIŞMAYIZ... RAKANAR SANA DANIŞMAN OLARAK YARDIM EDECEK...
ŞİMDİ ACELE ETMENİZ GEREK. BAŞARINIZ İÇİN DUA EDECEĞİZ...
İKİSİ AYRILIRKEN...
SÜPERMEN SENİNLE KONUŞA BİLİR MİYİZ?
ADIM TOMAR-RE..EMEKLİ OLMUŞ BİR YEŞİL FENERİM. ŞİMDİ İSE EVRENİN KORUYUCULARINA MUHAFIZLIK EDİYORUM...
SİLÂH USTASINA ESİR DÜŞEN YEŞİL FENERLERİN ÇOĞU YAKIN DOSTUMDUR...
ONLAR KENDİ İRADELERİYLE HAREKET ETMİYORLAR.. BU YÜZDEN ONLARA KARŞI DİKKATLİ OL...
SÖZ VERİYORUM TOMAR-RE!

SÖZÜNÜ TUTACAĞINI BİLİYORUM, SÜPERMEN. KRİPTON İNFİLAK ETTİĞİNDE BEN DE O BÖLGEDEN SORUMLU OLAN YEŞİL FENERDİM...
GEZEGENİNİZİ KURTARMAYI BAŞARAMADIM. SENİ GÖRDÜKÇE O OLAYI HATIRLIYORUM...
DÜŞMANIMIZI BULMAK ZOR OLMAYACAK, SÜPERMEN... ÇALINAN YEŞİL ENERJİYİ RAHATÇA İZLEYEBİLİYORUM..
BU İYİ BİR BAŞLANGIÇ MI? SÖYLE BANA BANAKAR!..
- SİLÂH USTASI SİZİN HABERİNİZ OLMADAN ANA GÜÇ KAYNAĞINDAN O KADAR ENERJİYİ NASIL EMEBİLDİ...
BUNUN SORUMLUSU BENİM SÜPERMEN. ÇÜNKÜ GÖREVLERİMDEN BİRİ ANA GÜÇ KAYNAĞINDAKİ ENERJİYİ KONTROL ETMEK.
PEKİ NASIL OLDU?
GÖREVİMDE DİKKATSİZ DAVRANDIM. YÜZYILLAR BOYUNCA ANA GÜÇ KAYNAĞINDAKİ ENERJİ HEP SABİT KALMIŞTI. KENDİSİNDEN ÇEKİLEN ENERJİYİ HEMEN YENİLERDİ...
BİZ EVRENİN KORUYUCULARI ÖLÜMSÜZÜZ, AMA KUSURSUZ DEĞİLİZ. İŞİMDEN ARTIK YORULMAYA BAŞLAMIŞTIM.
SON YILLARDA AKLIM BAŞKA ŞEYLERLE MEŞGULDÜ... BİLHASSA ŞİİRLE...
ŞİİR Mİ? SENİ KIRMAK İSTEMEM, AMA EVRENİN KORUYUCULARININ ŞAİR OLACAĞI HİÇ AKLIMA GELMEZDİ...

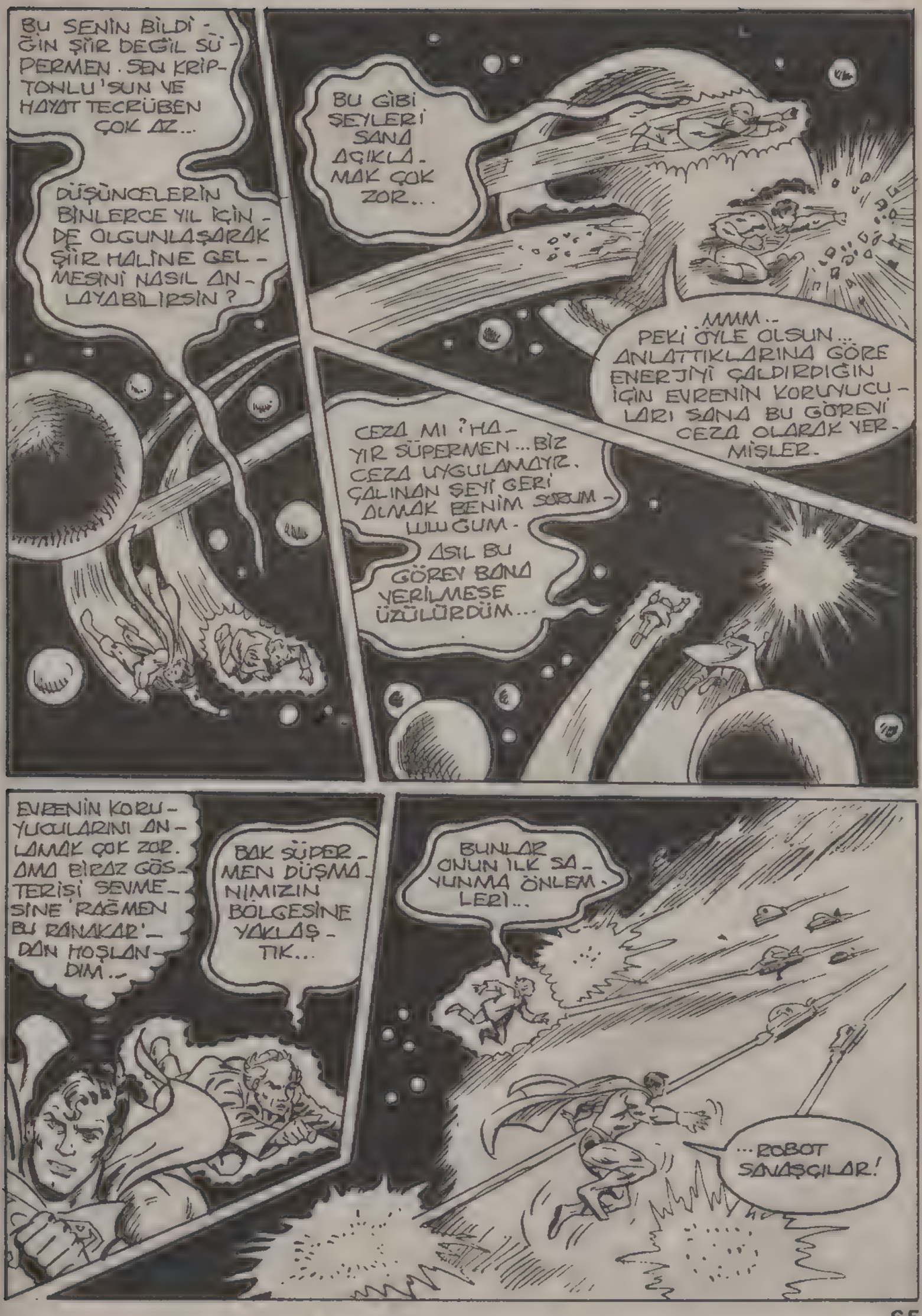
BU SENİN BİLDİĞİN ŞİİR DEĞİL SÜPERMEN. SEN KRİPTONLU'SUN VE HAYAT TECRÜBEN ÇOK AZ...
DÜŞÜNCELERİN BİNLERCE YIL İÇİNDE OLGUNLAŞARAK ŞİİR HALİNE GELMESİNİ NASIL ANLAYABİLİRSİN?
BU GİBİ ŞEYLERİ SANA AÇIKLAMAK ÇOK ZOR...
MMM.. PEKİ ÖYLE OLSUN... ANLATTIKLARINA GÖRE ENERJİYİ ÇALDIRDIĞIN İÇİN EVRENİN KORUYUCULARI SANA BU GÖREVİ CEZA OLARAK VERMİŞLER.
CEZA MI? HAYIR SÜPERMEN... BİZ CEZA UYGULAMAYIZ. ÇALINAN ŞEYİ GERİ ALMAK BENİM SORUMLULUĞUM.
ASIL BU GÖREV BANA VERİLMESE ÜZÜLÜRDÜM...
EVRENİN KORUYUCULARINI ANLAMAK ÇOK ZOR. AMA BİRAZ GÖSTERİŞİ SEVMESİNE RAĞMEN BU RANAKAR'DAN HOŞLANDIM..
BAK SÜPERMEN DÜŞMANIMIZIN BÖLGESİNE YAKLAŞTIK...
BUNLAR ONUN İLK SAVUNMA ÖNLEMLERİ...
...ROBOT SAVAŞÇILAR!

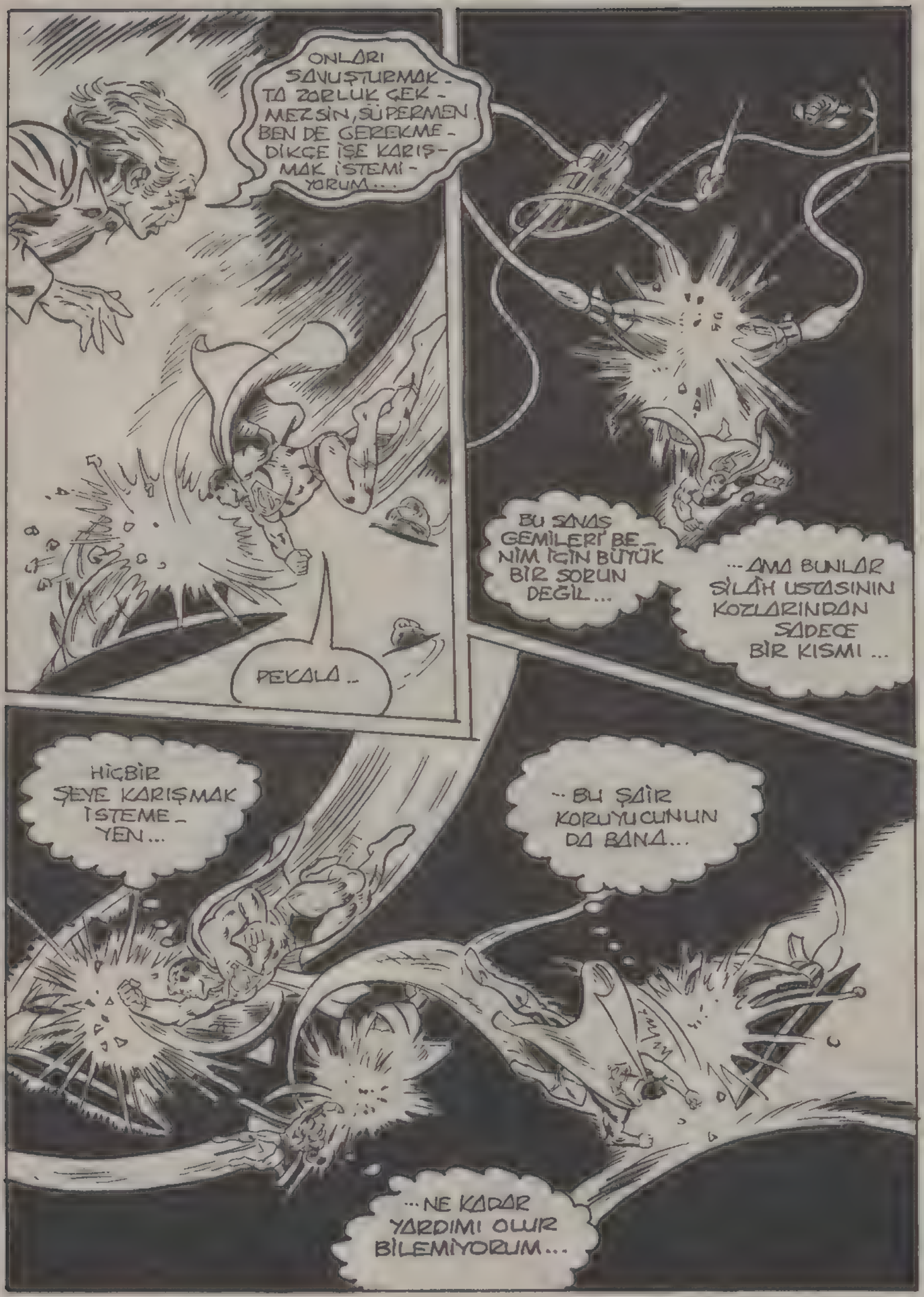
ONLARI SAVUŞTURMAK - TA ZORLUK ÇEK - MEZSİN, SÜPERMEN. BEN DE GEREKME - DİKÇE İŞE KARIŞ - MAK İSTEMİ - YORUM...
PEKALA..
BU SAVAŞ GEMİLERİ BE - NİM İÇİN BÜYÜK BİR SORUN DEĞİL...
...AMA BUNLAR SİLÂH USTASININ KOZLARINDAN SADECE BİR KISMI...
HİÇBİR ŞEYE KARIŞMAK İSTEME - YEN...
...BU ŞAİR KORUYUCUNUN DA BANA...
...NE KADAR YARDIMI OLUR BİLEMİYORUM...

KOLAY BİR ZAFER KAZANDIN, SÜPERMEN. AMA YİNE DE RUHUNDA BİR KUŞKU SEZİYORUM.
SİLÂH USTASI HAFİFE ALINACAK BİR RAKİP DEĞİL, RAKANAR...
...ÜSTELİK YEŞİL FENERLER DE ONUNLA BİRLİKTE. BİLMİYORUM ONU YENMEYE GÜCÜMÜZ YETECEK Mİ?
GÜÇ MÜ? SEN ASİL BİR DAVA İÇİN SAVAŞIYORSUN SÜPERMEN...
YÜZYILLARIN TECRÜBESİYLE, BİZ EVRENİN KORUYUCULARI ÖNEMLİ BİR ŞEY ÖĞRENDİK.. HERHANGİ BİR SAVAŞTA ZAFER GÜÇLE DEĞİL AZİMLE KAZANILIR...
ASİL BİR DAVA İÇİN SAVAŞIYORSUN, BU SANA GÜÇ KATACAKTIR...
SİLÂH USTASINI YENECEĞİZ. ÇÜNKÜ DAVAMIZ BİZE KAZANMA GÜCÜ VERECEK... BUNDAN EMİNİM...
RANAKAR... ARKANDA... DİKKAT ET...
OOHH...
ÇOK GEÇ...
SERSEMLEDİ! DEMEK GÜÇ YÜZÜĞÜNÜN ENERJİSİ KORUYUCULARI DA... ETKİLEYEBİLİYORMUŞ...

BEN... KENDİME GELDİM, SÜPERMEN BENİ TUTMANA GEREK YOK!..
RONAKAR'IN BANA PEK YARDIMI OLMUYOR... HA? BENİ YAKALADILAR..
ÇOK GÜZEL SÜPERMEN! SEN ONLARI OYALARKEN, BEN ÇALINAN ENERJİYİ ARAYAYIM...
HARİKA BİR YARDIMCI... YA İŞE YARAMIYOR, YA DA ÇEKİP GİDİYOR...
KENDİ BAŞIMIN ÇARESİNE BAKAYIM.
...ÖNCE BENİ SARAN ŞU IŞINLARDAN KURTULMAM GEREK...
...ÜZERİME YENİ IŞINLAR GELİYOR...
KENDİMİ KORUYAMAZSAM ERGEÇ BENİ VURACAKLAR...

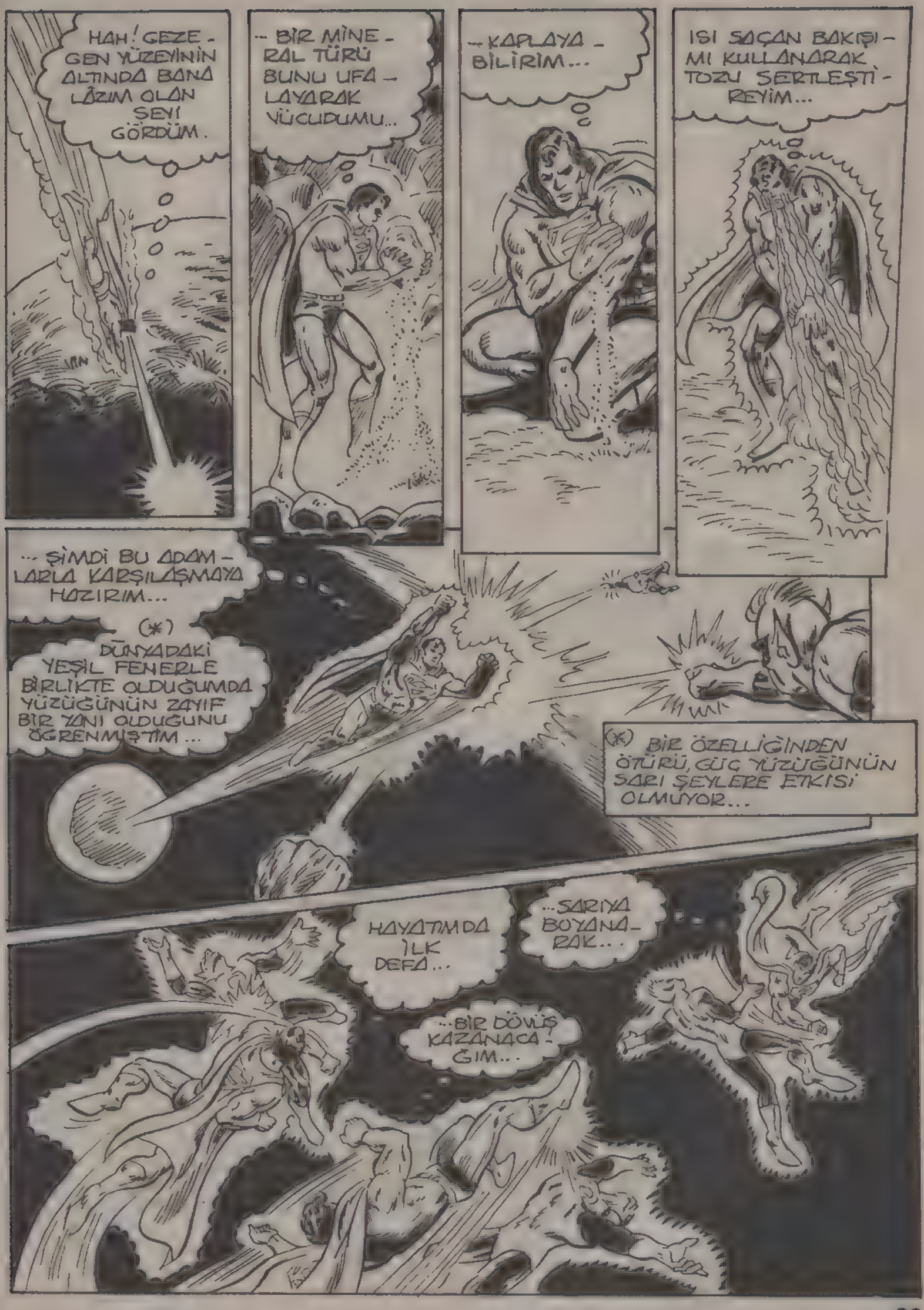
HAH! GEZEGEN YÜZEYİNİN ALTINDA BANA LÂZIM OLAN ŞEYİ GÖRDÜM.
-- BİR MİNERAL TÜRÜ BUNU UFALAYARAK VÜCUDUMU...
--KAPLAYA-BİLİRİM...
ISI SAÇAN BAKIŞIMI KULLANARAK TOZU SERTLEŞTİREYİM...
... ŞİMDİ BU ADAMLARLA KARŞILAŞMAYA HAZIRIM...
(*) DÜNYADAKİ YEŞİL FENERLE BİRLİKTE OLDUĞUMDA YÜZÜĞÜNÜN ZAYIF BİR YANI OLDUĞUNU ÖĞRENMİŞTİM...
(*) BİR ÖZELLİĞİNDEN ÖTÜRÜ, GÜÇ YÜZÜĞÜNÜN SARI ŞEYLERE ETKİSİ OLMUYOR...
HAYATIMDA İLK DEFA...
...SARIYA BOYANARAK...
...BİR DÖVÜŞ KAZANACAĞIM...

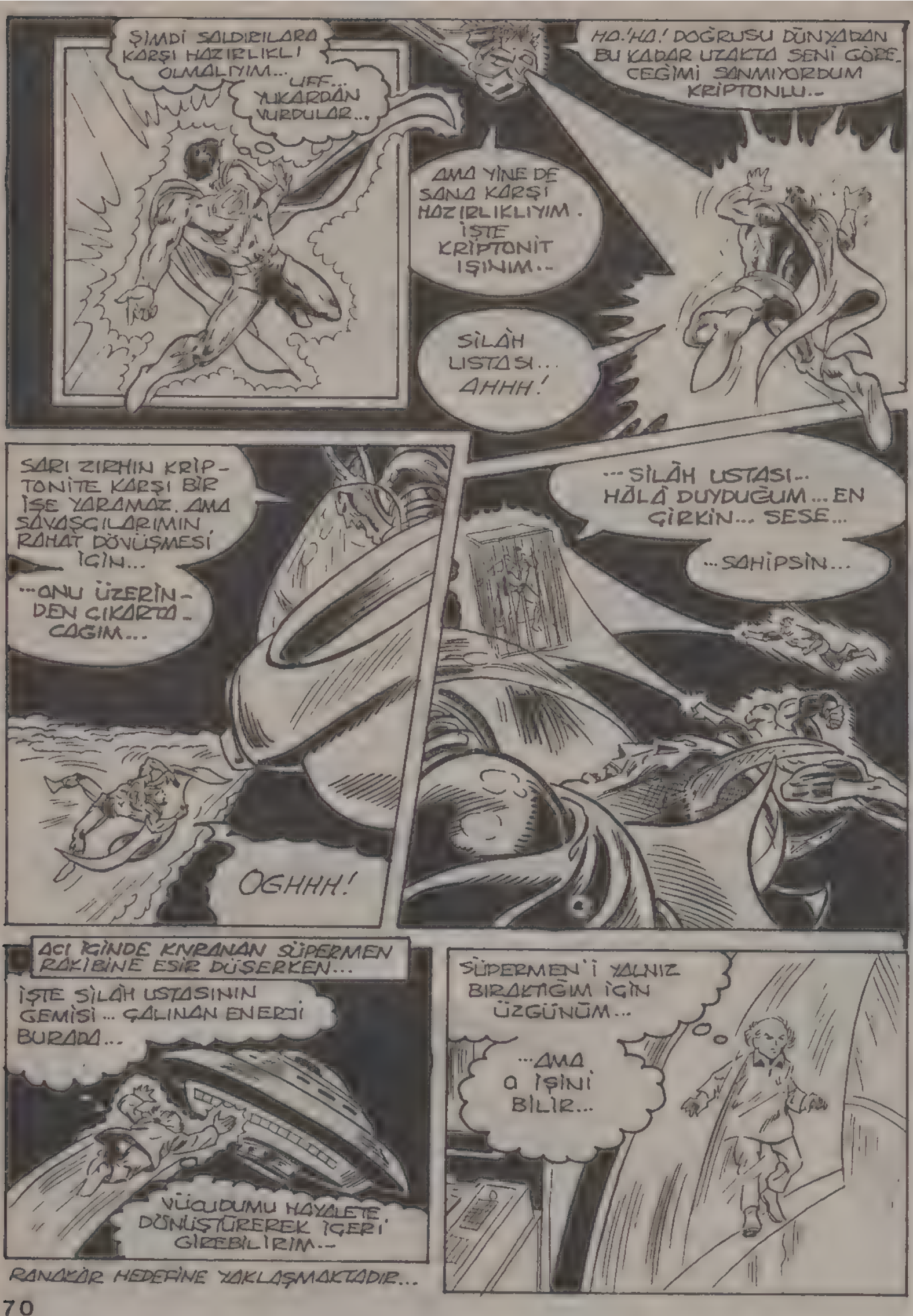
ŞİMDİ SALDIRILARA KARŞI HAZIRLIKLI OLMALIYIM...
UFF... YUKARDAN VURDULAR...
HA-HA! DOĞRUSU DÜNYADAN BU KADAR UZAKTA SENİ GÖRECEĞİMİ SANMIYORDUM KRİPTONLU..
AMA YİNE DE SANA KARŞI HAZIRLIKLIYIM. İŞTE KRİPTONİT IŞINIM..
SİLÂH LİSTASI... AHHH!
SARI ZIRHIN KRİPTONİTE KARŞI BİR İŞE YARAMAZ. AMA SAVAŞÇILARIMIN RAHAT DÖVÜŞMESİ İÇİN...
...ONU ÜZERİNDEN ÇIKARTACAĞIM...
OGHHH!
...SİLÂH USTASI.. HÂLÂ DUYDUĞUM... EN ÇİRKİN... SESE...
...SAHİPSİN...
ACI İÇİNDE KIVRANAN SÜPERMEN RAKİBİNE ESİR DÜŞERKEN...
İŞTE SİLÂH USTASININ GEMİSİ... ÇALINAN ENERJİ BURADA...
VÜCUDUMU HAYALETE DÖNÜŞTÜREREK İÇERİ GİREBİLİRİM..
SÜPERMEN'İ YALNIZ BIRAKTIĞIM İÇİN ÜZGÜNÜM...
...AMA O İŞİNİ BİLİR...
RANKÂR HEDEFİNE YAKLAŞMAKTADIR...

BU ARADA BEN DE ASIL İŞİ BİTİRİRİM... NEE?
ROBOT MUHAFIZLAR... SONUNDA DÖVÜŞMEK ZORUNDA KALDIM.
İŞİMİ ÇABUK BİTİRE-YİM. ŞANSLIYIZ Kİ BİZ KORUYUCULAR BİR GÜÇ KAYNAĞINDAN KUV-VE ALMIYORUZ...
GÜCÜMÜZ KENDİ VÜCUDU-MUZDA...
SKAAS!!
AKSİ HALDE DÜŞMANIN İRADE KONTROL AYGITI BENİ DE ETKİLEYE-BİLİRDİ...
İŞTE... ÇALINAN ENERJİ-NİN BULUNDUĞU KRİSTAL ORADA. ENER-JİYİ BOŞALTINCA GÖRE-VİM TAMAMLANACAK!
...ONDAN SONRA YENİ ŞİİRİMİ YAZMAYA BAŞ-LAYABİLİRİM...
..BU ŞİİRDE YANSIYAN IŞINLA IŞIĞIN KAYNAĞI ARASINDAKİ MATEMATİK-SEL İLİŞKİYİ İNCELEYECE-ĞİM...
... YARIM YÜZYILDIR BU KONUDA HAZIR-LIK YAPIYORUM...
EEERRG!
ZAAT!

EVRENİN KORUYUCUSU SONUNDA DALDIĞI RÜYADAN UYANIR..
RÜYA MI GÖRÜYORDUN BİLMEM AMA EĞER GÖRDÜNSE...
..ŞİMDİ KORKUNÇ BİR KABUSLA UYANACAKSIN!
ULAŞMAK İSTEDİĞİN ENERJİ KRİSTALİ SENİN GÜCÜNÜ YAVAŞ YAVAŞ EMECEK. ...O GÜCÜ DE BEN KULLANACAĞIM...
KRİPTONLU ARKADAŞINA DA GÜVENME. KAPATILDIĞI KAFES YARAY KRİPTONİTTEN YAPILMIŞTIR...
BU KAFESİ YAPANLAR TABİİ Kİ EMRİMDEKİ YEŞİL FENERLER...
ÇOK... ACELECİ... DAVRANDIM. BAŞKA DÜŞÜNCELERE DALDIM...
BAŞKA... MUHAFIZLARIN... OLDUĞUNU... TAHMİN... EDEMEDİM...
BENİM YAŞIMDAKİ BİRİNİN BİLE... HÂLÂ ÖĞRENECEĞİ ŞEYLER VAR.
BİR ŞEYLER OLUYOR... RANKOR KONUŞARAK SİLAH USTASINI OYALARKEN, BENİM GÜCÜM ARTIYOR.
ŞU ÇUBUKLAR ARTIK KRİPTONİT DEĞİL...
KATI ENERJİ HALİNE DÖNÜŞTÜLER. 'BU DURUMDA KURTULMAM...

- ZOR OLMAYACAK...
SKRUNG!
VAY CANINA! KRİPTONLU KURTULMUŞ! BU NASIL OLUR?
BU BENİM SIRRIM, SİLÂH USTASI...
... SEN ÖĞRENEMEYECEKSİN!
SÜPERMEN'E SÖYLEDİĞİM GİBİ İRADE GÜCÜ GALİP GELDİ.
WHRAM!
YEŞİL FENER'İN İRADESİ SİLÂH USTASININ ESİRİ OLMUŞTU. BU YÜZDEN BENİM İRADEM ONLARI YENDİ.
ONLARIN GÜÇ YÜZÜKLERİNİ ETKİLEYEREK KAFESİN KRİPTONİT CUBUKLARINI ETKİSİZ YAPTIM.
KLUUUUGG!
GÜÇ YÜZÜKLERİNİ TÜMÜYLE KONTROL EDEBİLSEM, SÜPERMEN'E YARDIM EDEBİLİRDİM...
AMA BU OLANAKSIZ. YALNIZ VERİLEN EMİRLERİ DEĞİŞTİREBİLİYORUM...
ŞİMDİ... BUNU BİLE YAPAMIYORUM. GÜCÜM AZALIYOR...
KRAAK!
SÜPERMEN... DÖNÜŞÜ TEK BAŞINA KAZANMALI...

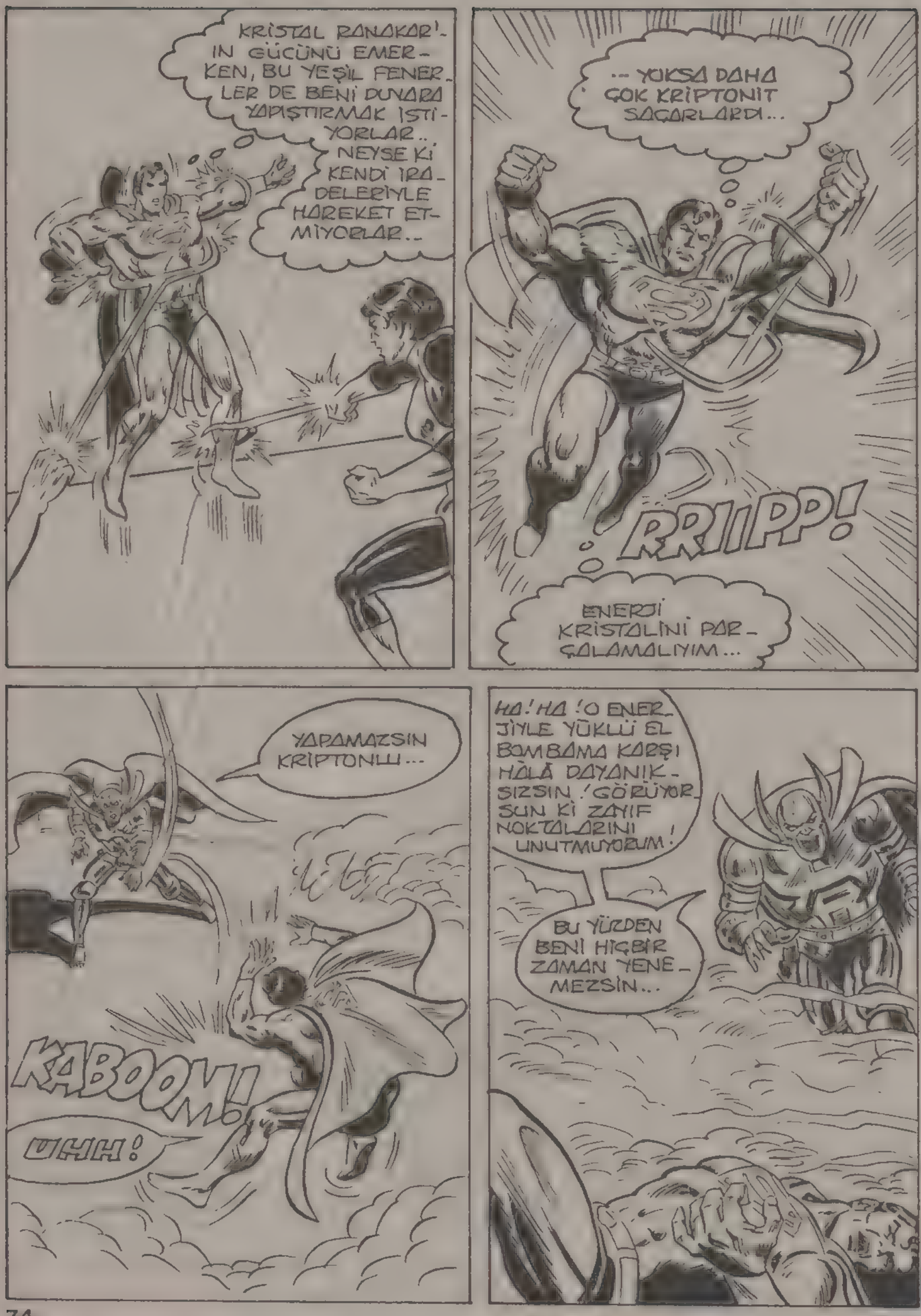
KRİSTAL RANAKAR'IN GÜCÜNÜ EMERKEN, BU YEŞİL FENERLER DE BENİ DUVARA YAPIŞTIRMAK İSTİYORLAR.. NEYSE Kİ KENDİ İRADELERİYLE HAREKET ETMİYORLAR..
... YOKSA DAHA ÇOK KRİPTONİT SAÇARLARDI...
RRIIPP!
ENERJİ KRİSTALİNİ PARÇALAMALIYIM...
YAPAMAZSIN KRİPTONLU...
KABOOM!
UHH!
HA! HA! O ENERJİYLE YÜKLÜ EL BOMBAMA KARŞI HÂLÂ DAYANIKSIZSIN! GÖRÜYORSUN Kİ ZAYIF NOKTALARINI UNUTMUYORUM!
BU YÜZDEN BENİ HİÇBİR ZAMAN YENEMEZSİN...

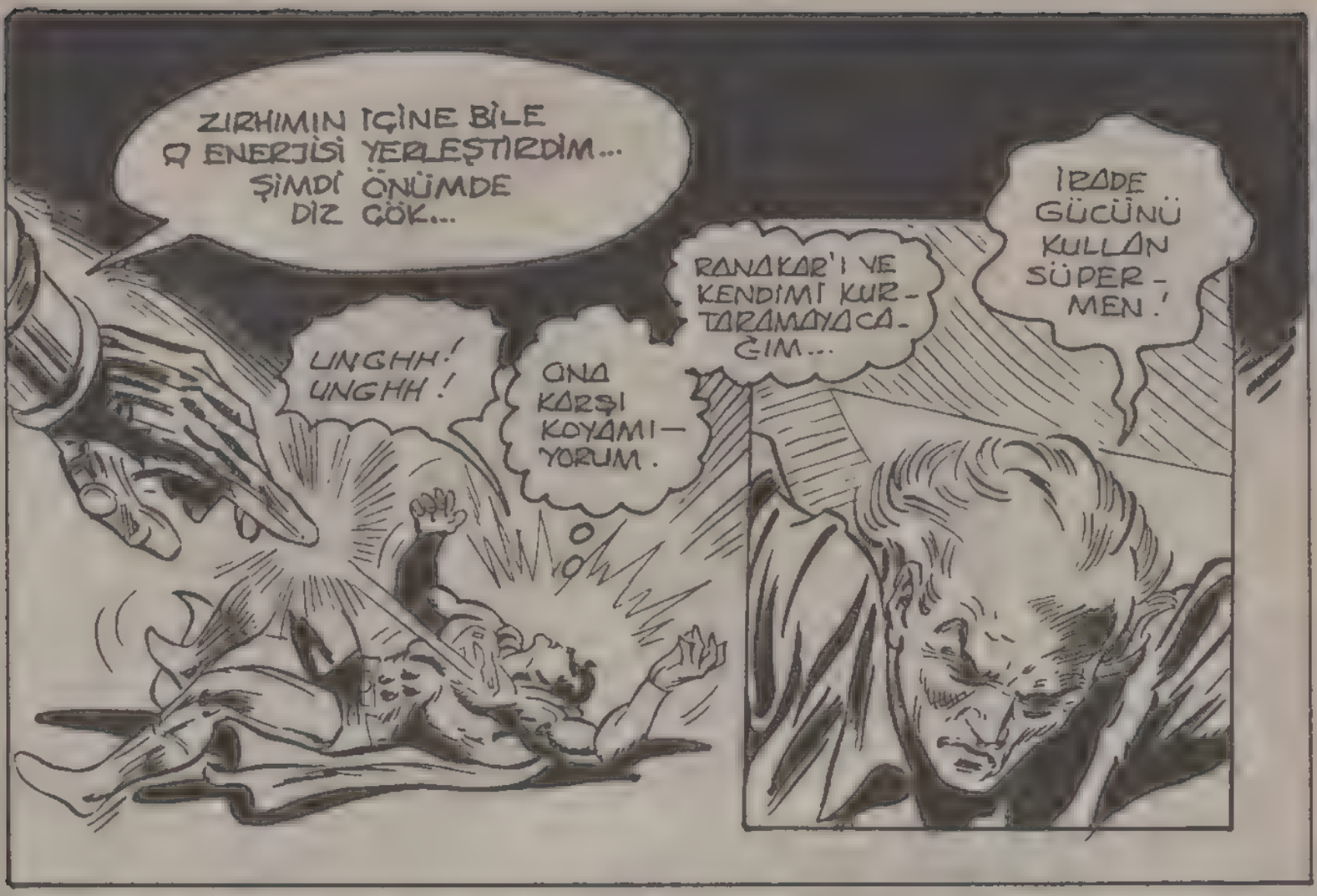
ZIRHIMIN İÇİNE BİLE Ω ENERJİSİ YERLEŞTİRDİM... ŞİMDİ ÖNÜMDE DİZ ÇÖK...
UNGHH! UNGHH!
ONA KARŞI KOYAMIYORUM.
RANAKAR'I VE KENDİMİ KURTARAMAYACAĞIM...
İRADE GÜCÜNÜ KULLAN SÜPERMEN!

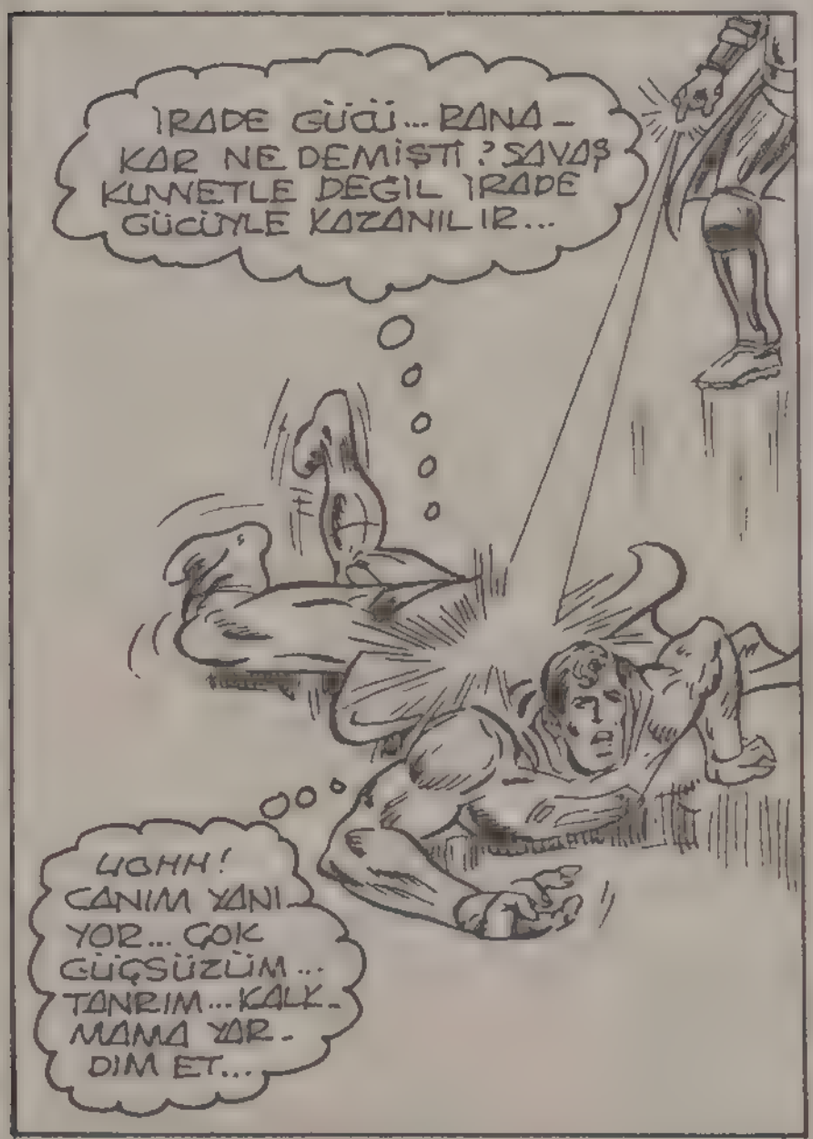
İRADE GÜCÜ... RANAKAR NE DEMİŞTİ? SAVAŞ KUVVETLE DEĞİL İRADE GÜCÜYLE KAZANILIR...
UGHH! CANIM YANIYOR... ÇOK GÜÇSÜZÜM... TANRIM... KALKMAMA YARDIM ET...

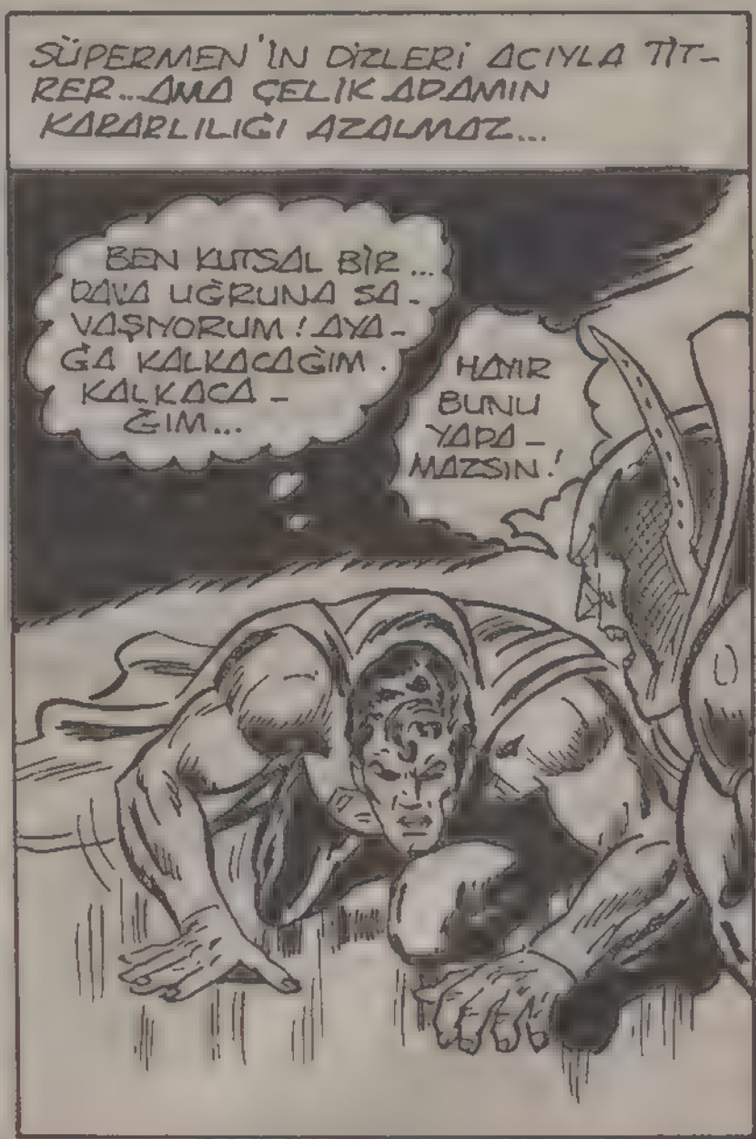
SÜPERMEN'İN DİZLERİ ACIYLA TİTRER... AMA ÇELİK ADAMIN KARARLILIĞI AZALMAZ...
BEN KUTSAL BİR... DAVA UĞRUNA SAVAŞIYORUM! AYAĞA KALKACAĞIM. KALKACAĞIM...
HAYIR BUNU YAPAMAZSIN!

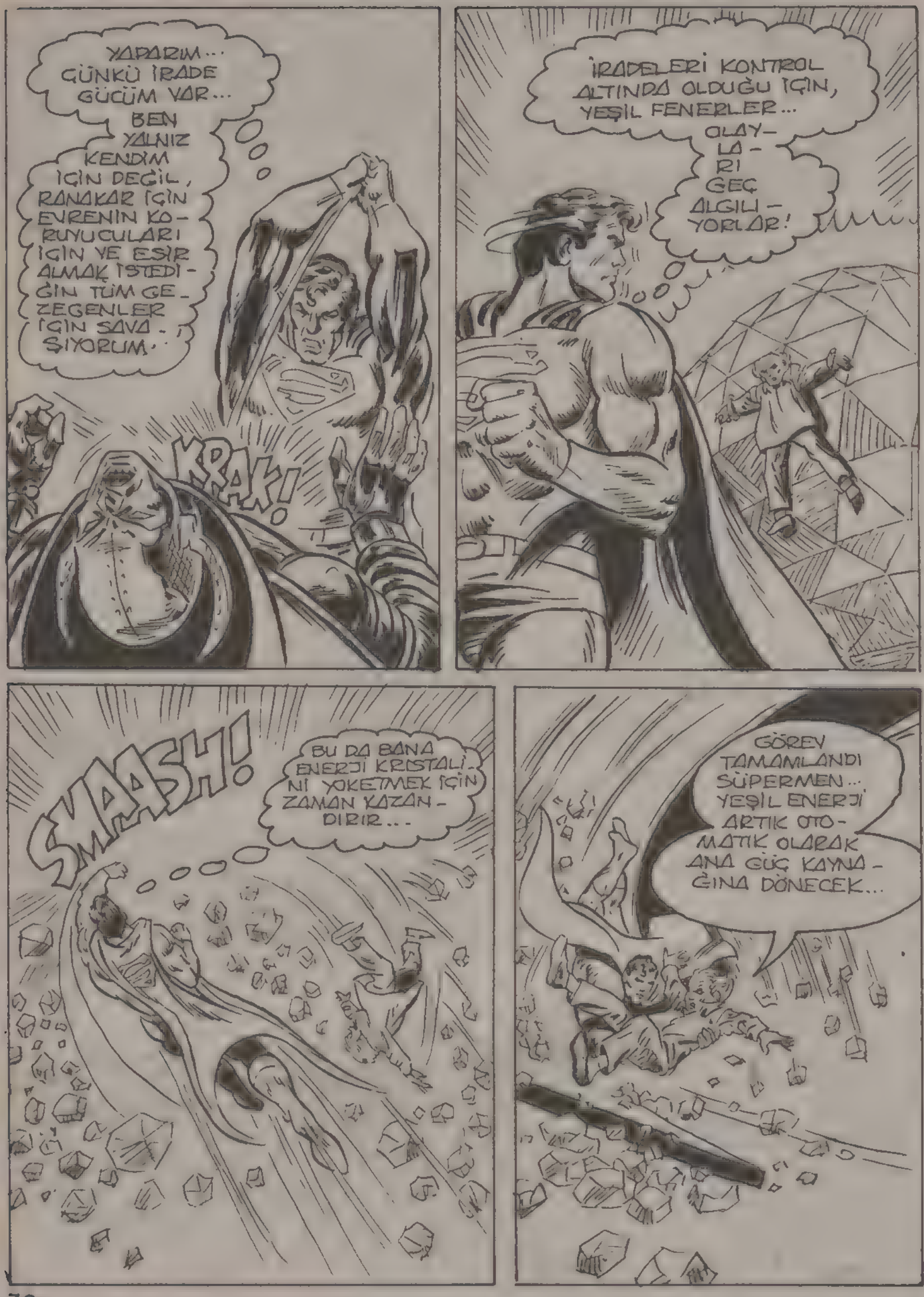
YAPARIM... ÇÜNKÜ İRADE GÜCÜM VAR...
BEN YALNIZ KENDİM İÇİN DEĞİL, RANAKAR İÇİN EVRENİN KORUYUCULARI İÇİN VE ESİR ALMAK İSTEDİĞİN TÜM GEZEGENLER İÇİN SAVAŞIYORUM..
KRAK!
İRADELERİ KONTROL ALTINDA OLDUĞU İÇİN, YEŞİL FENERLER...
OLAYLARI ÇOK GEÇ ALGILIYORLAR!
SMASH!
BU DA BANA ENERJİ KRİSTALİNİ YOKETMEK İÇİN ZAMAN KAZANDIRIR...
GÖREV TAMAMLANDI SÜPERMEN... YEŞİL ENERJİ ARTIK OTOMATİK OLARAK ANA GÜÇ KAYNAĞINA DÖNECEK...

BU MACERANIN SONU

YUVAYA DÖNÜŞ

ÇILGINCA BİR ŞEY! BİNDİĞİM UÇAK DA UZAY GEMİSİNE DÖNÜŞTÜ.
GÜNEŞ DE KIRMIZI! TIPKI KRİPTON'DAKİ GİBİ...
BURASI ARGO OLMALI AMA BU İNSANLAR DA KİM?.
NEDEN BENİ GÖRMEZLİKTEN GELİYORLAR?
GALİBA BUNLAR GERÇEK İNSANLAR DEĞİL...
HEPSİ KRİPTON GİYSİLERİ GİYMİŞ. BU İŞTE BİR GARİPLİK VAR...
ELLERİM, İÇLERİNDEN GEÇİYOR. ONLAR DA BENİ GÖREMİYOR...
HER HALDE BUNLAR HAYALET. AMA NASIL OLDU?.
HA!.. BİRDENBİRE TEKRAR SANTA AGUSTA DAYIM...
VAL!.. İŞTE BURADAYIM.
İYİ OLDU. GUNA SEVİNDİM.
HAVAALANINDA ŞAŞKIN GİBİ DOLAŞIP DURUYORDUN.
BELKİ DE SENİ UÇAK TUTMUŞTUR.
İŞTE TAKSİMİZ!
OLABİLİR...
SANIRIM GERİ DÖNMEKTEN MEMNUNSUN...
VAL, İŞİN ASLINI BİLMİYORSUN...
BEN DE BİLİYORUM SAYILMAM...

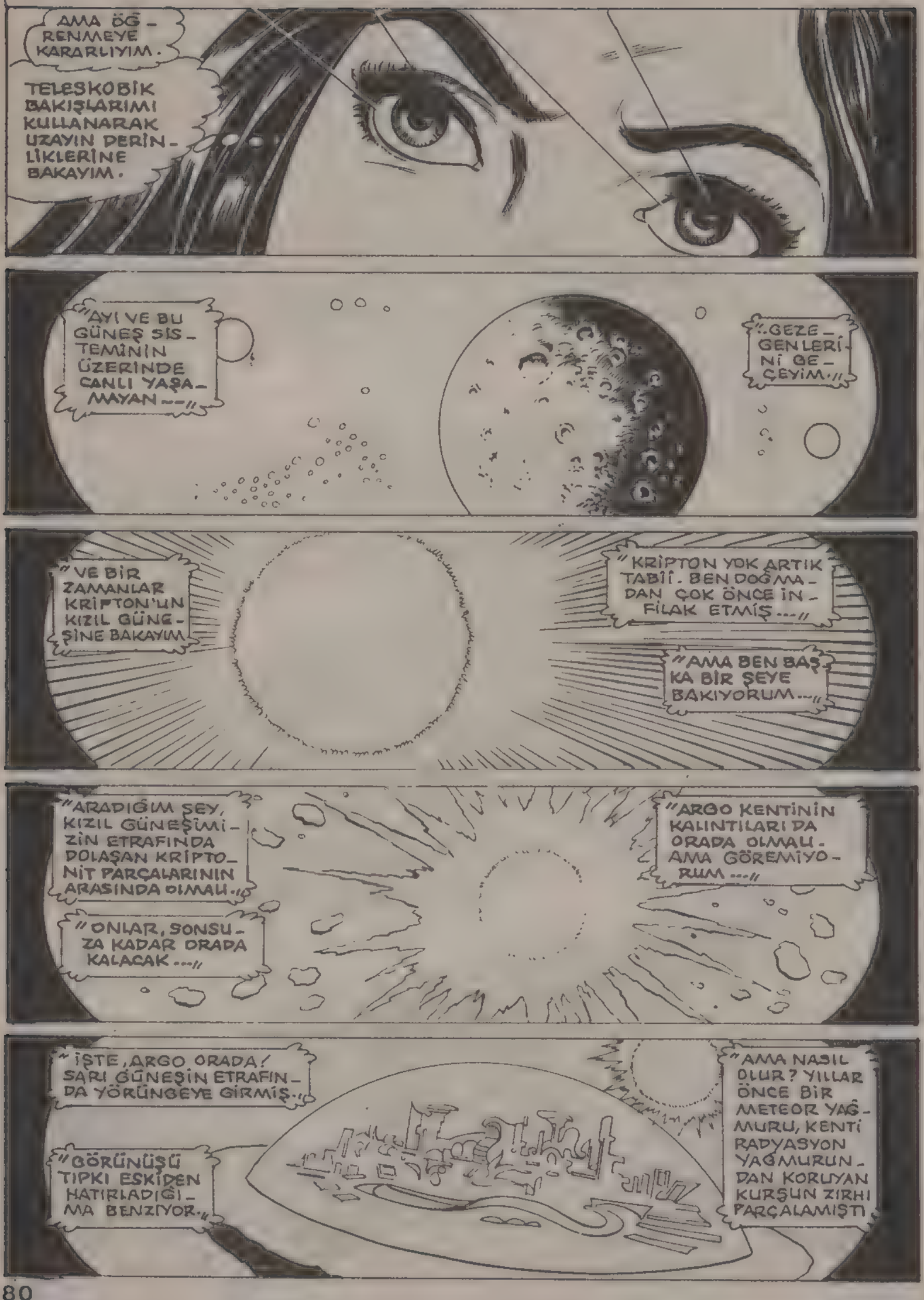
AMA ÖĞRENMEYE KARARLIYIM.
TELESKOBİK BAKIŞLARIMI KULLANARAK UZAYIN DERİNLİKLERİNE BAKAYIM.
"AYI VE BU GÜNEŞ SİSTEMİNİN ÜZERİNDE CANLI YAŞAMAYAN---"
"..GEZEGENLERİNİ GEÇEYİM."
"VE BİR ZAMANLAR KRİPTON'UN KIZIL GÜNEŞİNE BAKAYIM
"KRİPTON YOK ARTIK TABİİ. BEN DOĞMADAN ÇOK ÖNCE İNFİLAK ETMİŞ..."
"AMA BEN BAŞKA BİR ŞEYE BAKIYORUM..."
"ARADIĞIM ŞEY, KIZIL GÜNEŞİMİZİN ETRAFINDA DOLAŞAN KRİPTONİT PARÇALARININ ARASINDA OLMALI.."
"ONLAR, SONSUZA KADAR ORADA KALACAK..."
"ARGO KENTİNİN KALINTILARI DA ORADA OLMALI. AMA GÖREMİYORUM..."
"İŞTE, ARGO ORADA! SARI GÜNEŞİN ETRAFINDA YÖRÜNGEYE GİRMİŞ.."
"GÖRÜNÜŞÜ TIPKI ESKİDEN HATIRLADIĞIMA BENZİYOR.."
"AMA NASIL OLUR? YILLAR ÖNCE BİR METEOR YAĞMURU, KENTİ RADYASYON YAĞMURUNDAN KORUYAN KURŞUN ZIRHI PARÇALAMIŞTI

"DAHA YAKINDAN BAKMALIYIM. TANRIM!"
"ARGO KENTİ, TIPKI BENİM KÜÇÜKLÜĞÜMDEKİ GİBİ CANLI..."
"TÜM İNSANLAR DA GÖKYÜZÜNE BAKIYOR. SANKİ BENİ HİSSETMİŞLER GİBİ"
AKLIMI MI KAÇIRIYORUM YOKSA?
NE OLDU LİNDA? ÇOK DÜŞÜNCELİ GÖRÜNÜYORSUN... BURALARDA BEŞ GÜN İÇİNDE DEĞİŞEN BİR ŞEY YOK, DEĞİL Mİ?
YOK VAL.
YALNIZ BUGÜN PEK İYİ DEĞİLİM.
O ZAMAN SENİ HAVAALANINDAN ALDIĞIMA SEVİNDİM. YOKSA HÂLÂ ÇEVREDE HAYALET ARIYOR OLACAKTIN...
YUKARI GELMEMİ İSTER MİSİN?
SAĞOL VALERİ. AMA BİR SÜRE YALNIZ KALSAM ÇOK İYİ OLACAK...
DÖNDÜĞÜMDE GÖRÜŞÜRÜZ...
DÖNMEK Mİ?
OKULA DÖNDÜĞÜMDE YANİ...
TEŞEKKÜR EDERİM.
BİR ŞEY DEĞİL.
ASANSÖR 12. KATTA DURDU...
AMA SÜPERKIZ DURMADI...
O, ARGO KENTİNİN "KARA" ADLI KIZIYDI...
TEKRAR ORAYA GİDİP GİDEMEYECEĞİNİ DENEMEK İSTEDİ
ARGO, SARI BİR GÜNEŞİN ETRAFINDA YÖRÜNGEYE GİRDİĞİNE GÖRE, GÜCÜM KAYBOLMADAN.....

-SANIRIM ORAYA UÇABİLİRİM.
BAKIN! BU KARA! ZOR-EL'İN KIZI!..
SONUNDA YUVASINA DÖNDÜ!
BUGÜN ARGO KENTİ İÇİN HARİKA BİR GÜN...

DEMEK BURASI ARGO-AMA...
KAM-PAR! SENİ HATIRLIYORUM. BİZİM KOMŞUMUZDUN.
YANİ HERKES ÖLMEDEN VE BABAN SENİ ROKETLE...
...DÜNYAYA GÖNDERMEDEN ÖNCE DEMEK İSTİYORSUN...

EVET, AMA NASIL?
ÖLMÜŞ GİBİ BİR HALİM VAR MI, KARA?
DAHA YAKINDAN BAKARSAN, SEN GİDELİBERİ YAŞLANMADIĞIMI DA GÖRÜRSÜN.
SANA ANLATAYIM...

"BİLDİĞİN GİBİ O METEOR YAĞMURU, ARGO KENTİNİN SONUNU HAZIRLADI."
KARA!.. ALURA!..
PROJEKTRON AYGITINA! ÇABUK!

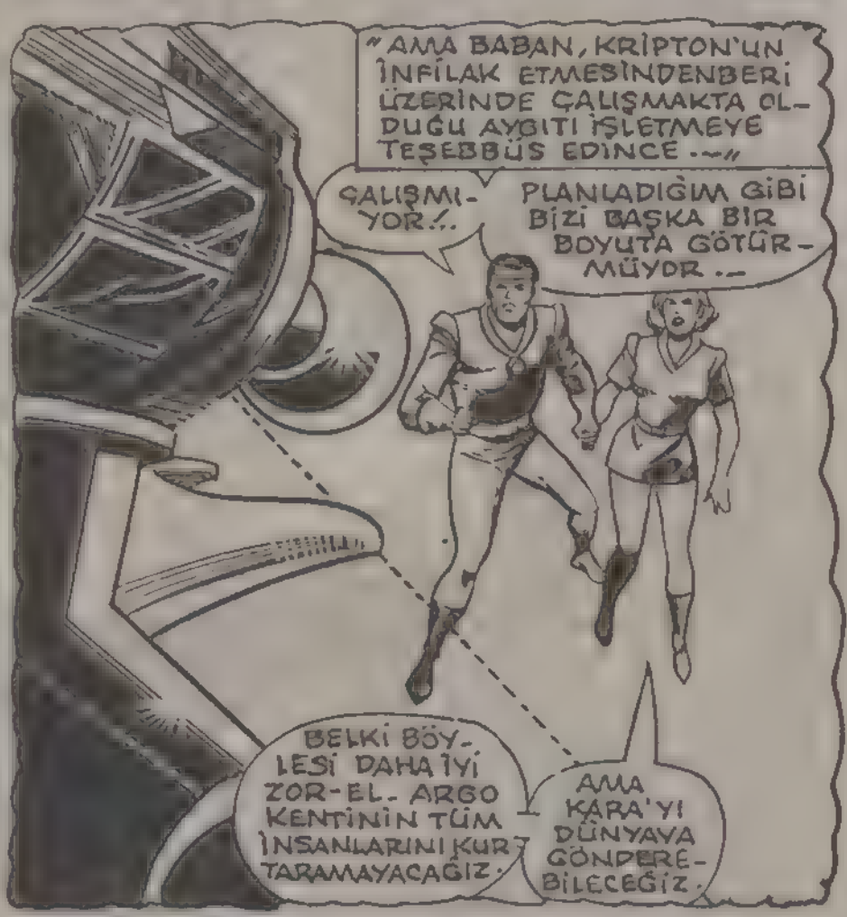
"AMA BABAN, KRİPTON'UN İNFİLAK ETMESİNDENBERİ ÜZERİNDE ÇALIŞMAKTA OLDUĞU AYGITI İŞLETMEYE TEŞEBBÜS EDİNCE..."
ÇALIŞMIYOR!..
PLANLADIĞIM GİBİ BİZİ BAŞKA BİR BOYUTA GÖTÜRMÜYOR...
BELKİ BÖYLESİ DAHA İYİ ZOR-EL. ARGO KENTİNİN TÜM İNSANLARINI KURTARAMAYACAĞIZ.
AMA KARA'YI DÜNYAYA GÖNDEREBİLECEĞİZ.

VE ÖYLE OLDU KAM-PAR!
AMA SEN GİTTİKTEN SONRA PROJEKTRON AYGITI ÇALIŞMAYA BAŞLADI VE BİZİ BAŞKA BİR BOYUTA GÖNDERDİ...
KARA! HER HANGİ BİRİMİZE DOKUN.
BUNU DAHA ÖNCE DE YAPMIŞTIM.
ELİM İÇİNİZDEN GEÇİYOR. TIPKI HAVA ALANINDAKİ GİBİ.
PEK DEĞİL.
GİTTİĞİMİZ BOYUTTAKİ RADYASYON, ARGO'LULARDA BU ETKİYİ YARATTI.
BİR ÇOĞUMUZ ÖLDÜ. GERİ KALANLAR DA YILLARDIR BU GARİP DURUMDA YAŞIYOR...
SONUNDA BUGÜN DÜNYADA GÖRDÜĞÜN HAYALLERİ GÖNDEREREK SENİ BURAYA ÇAĞIRDIK
SİZİ KURTARMAMI MI İSTİYORSUNUZ?
KEŞKE YAPABİLSEYDİM, AMA YAPAMAM.
GİTTİĞİNİZ BOYUT ÇOK KARMAŞIK BİR YER. SİZİN DURUMUNUZ DA NORMALDEN ÇOK DEĞİŞİK, KAM-PAR.
BENİ DİNLE, KARA!..
"GEZEGENİMİZİN SON GÜNLERİNDE BABAN, BİZE YARDIMI DOKUNABİLECEK BİR AYGIT GELİŞTİRDİ."
BU BİR YOĞUNLUK ARTTIRICI, ALURA!..
BUNU DA KARA İLE BİRLİKTE DÜNYAYA GÖNDERMEK İSTİYORUM.
NEDEN SEVGİLİM?
KARA'NIN DÜNYANIN SARI GÜNEŞİ İLE SÜPER GÜCE ULAŞACAĞINI BİLİYORUZ
EĞER BU GÜÇLERİNİ KAYBEDERSE BU AYGIT ONA DAYANIKLILIK VERECEK VE ZARAR GÖRMESİNİ...
...ÖNLEYECEKTİR. ONU ŞURAYA SAKLAYAYIM...

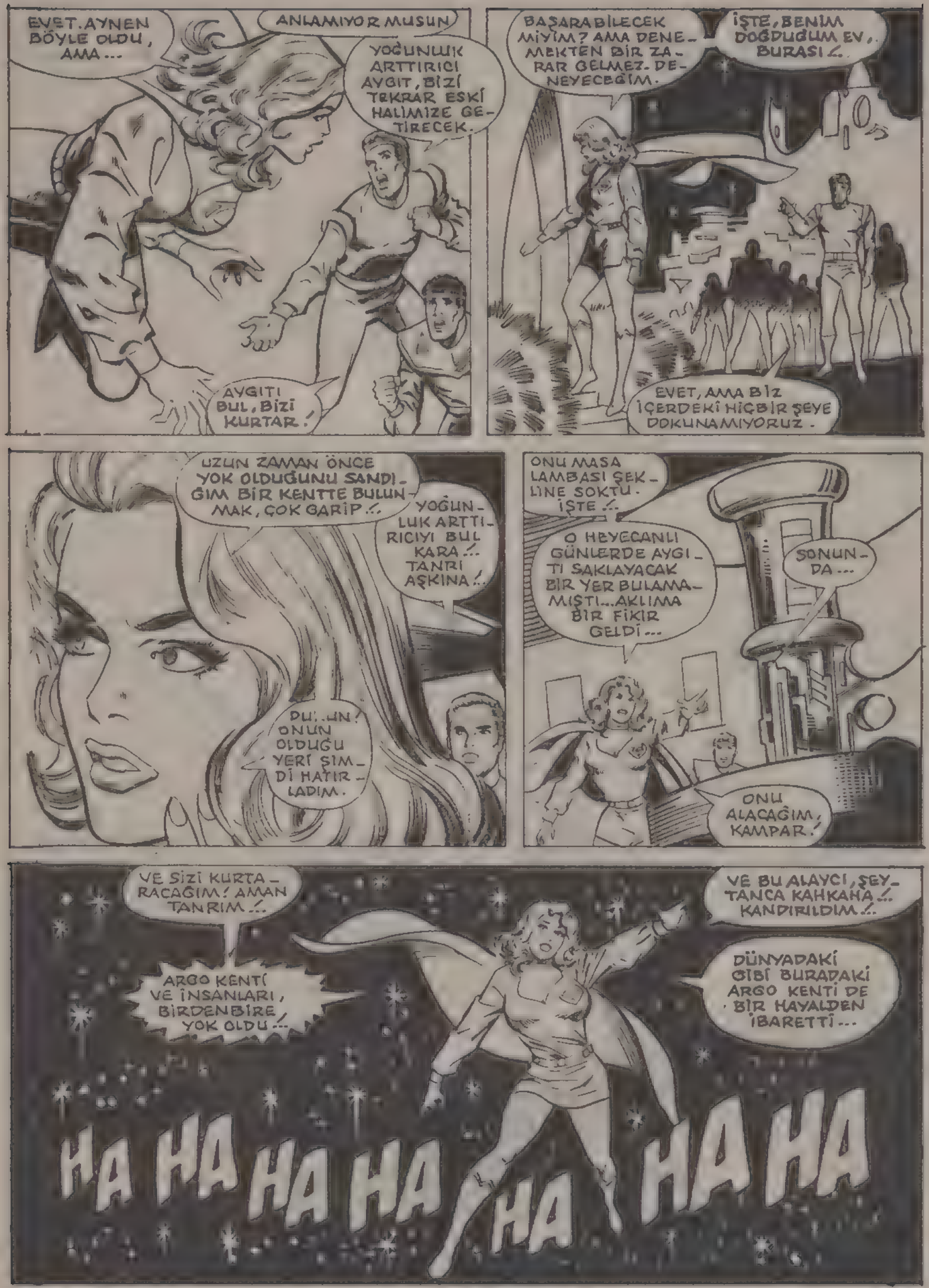
EVET. AYNEN BÖYLE OLDU, AMA...
ANLAMIYOR MUSUN
YOĞUNLUK ARTTIRICI AYGIT, BİZİ TEKRAR ESKİ HALİMİZE GETİRECEK.
AYGITI BUL, BİZİ KURTAR!
BAŞARABİLECEK MİYİM? AMA DENEMEKTEN BİR ZARAR GELMEZ. DENEYECEĞİM.
İŞTE, BENİM DOĞDUĞUM EV, BURASI.
EVET, AMA BİZ İÇERDEKİ HİÇBİR ŞEYE DOKUNAMIYORUZ.
UZUN ZAMAN ÖNCE YOK OLDUĞUNU SANDIĞIM BİR KENTTE BULUNMAK, ÇOK GARİP...
YOĞUNLUK ARTTIRICIYI BUL KARA... TANRI AŞKINA!..
DUR..UN! ONUN OLDUĞU YERİ ŞİMDİ HATIRLADIM.
ONU MASA LAMBASI ŞEKLİNE SOKTU. İŞTE...
O HEYECANLI GÜNLERDE AYGITI SAKLAYACAK BİR YER BULAMAMIŞTI... AKLIMA BİR FİKİR GELDİ...
SONUNDA...
ONU ALACAĞIM, KAMPAR!
VE SİZİ KURTARACAĞIM! AMAN TANRIM...
ARGO KENTİ VE İNSANLARI, BİRDENBİRE YOK OLDU...
VE BU ALAYCI, ŞEYTANCA KAHKAHA... KANDIRILDIM...
DÜNYADAKİ GİBİ BURADAKİ ARGO KENTİ DE BİR HAYALDEN İBARETTİ...
HA HA HA HA HA HA HA

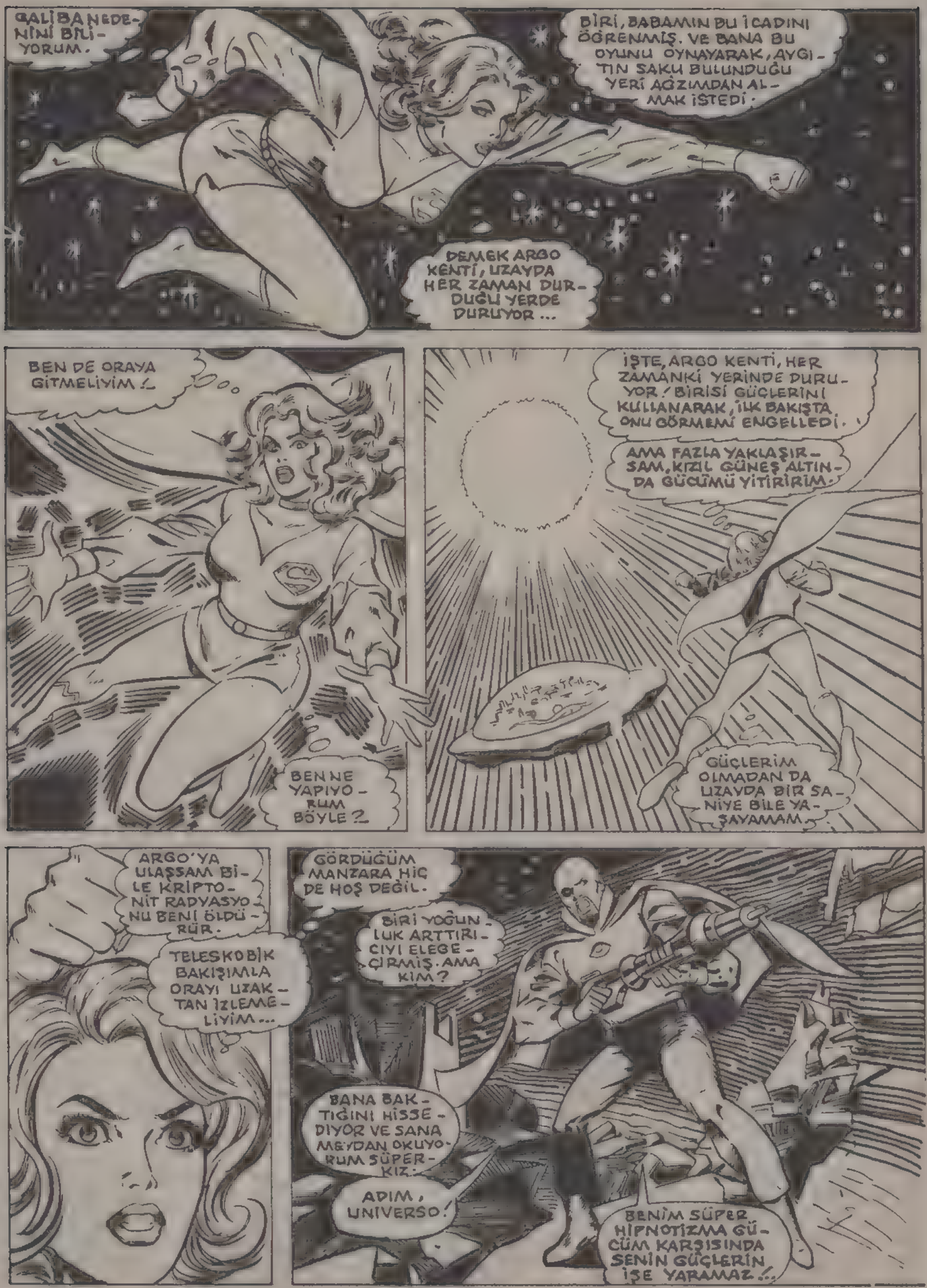
GALİBA NEDENİNİ BİLİYORUM.
BİRİ, BABAMIN BU İCADINI ÖĞRENMİŞ. VE BANA BU OYUNU OYNAYARAK, AYGITIN SAKLI BULUNDUĞU YERİ AĞZIMDAN ALMAK İSTEDİ.
DEMEK ARGO KENTİ, UZAYDA HER ZAMAN DURDUĞU YERDE DURUYOR...
BEN DE ORAYA GİTMELİYİM!
BEN NE YAPIYORUM BÖYLE?
İŞTE, ARGO KENTİ, HER ZAMANKİ YERİNDE DURUYOR! BİRİSİ GÜÇLERİNİ KULLANARAK, İLK BAKIŞTA ONU GÖRMEMİ ENGELLEDİ.
AMA FAZLA YAKLAŞIRSAM, KIZIL GÜNEŞ ALTINDA GÜCÜMÜ YİTİRİRİM.
GÜÇLERİM OLMADAN DA UZAYDA BİR SANİYE BİLE YAŞAYAMAM.
ARGO'YA ULAŞSAM BİLE KRİPTONİT RADYASYONU BENİ ÖLDÜRÜR.
TELESKOBİK BAKIŞIMLA ORAYI UZAKTAN İZLEMELİYİM...
GÖRDÜĞÜM MANZARA HİÇ DE HOŞ DEĞİL.
BİRİ YOĞUNLUK ARTTIRICIYI ELEGEÇİRMİŞ. AMA KİM?
BANA BAKTIĞINI HİSSEDİYOR VE SANA MEYDAN OKUYORUM SÜPERKIZ.
ADIM, UNIVERSO!
BENİM SÜPER HİPNOTİZMA GÜCÜM KARŞISINDA SENİN GÜÇLERİN İŞE YARAMAZ...

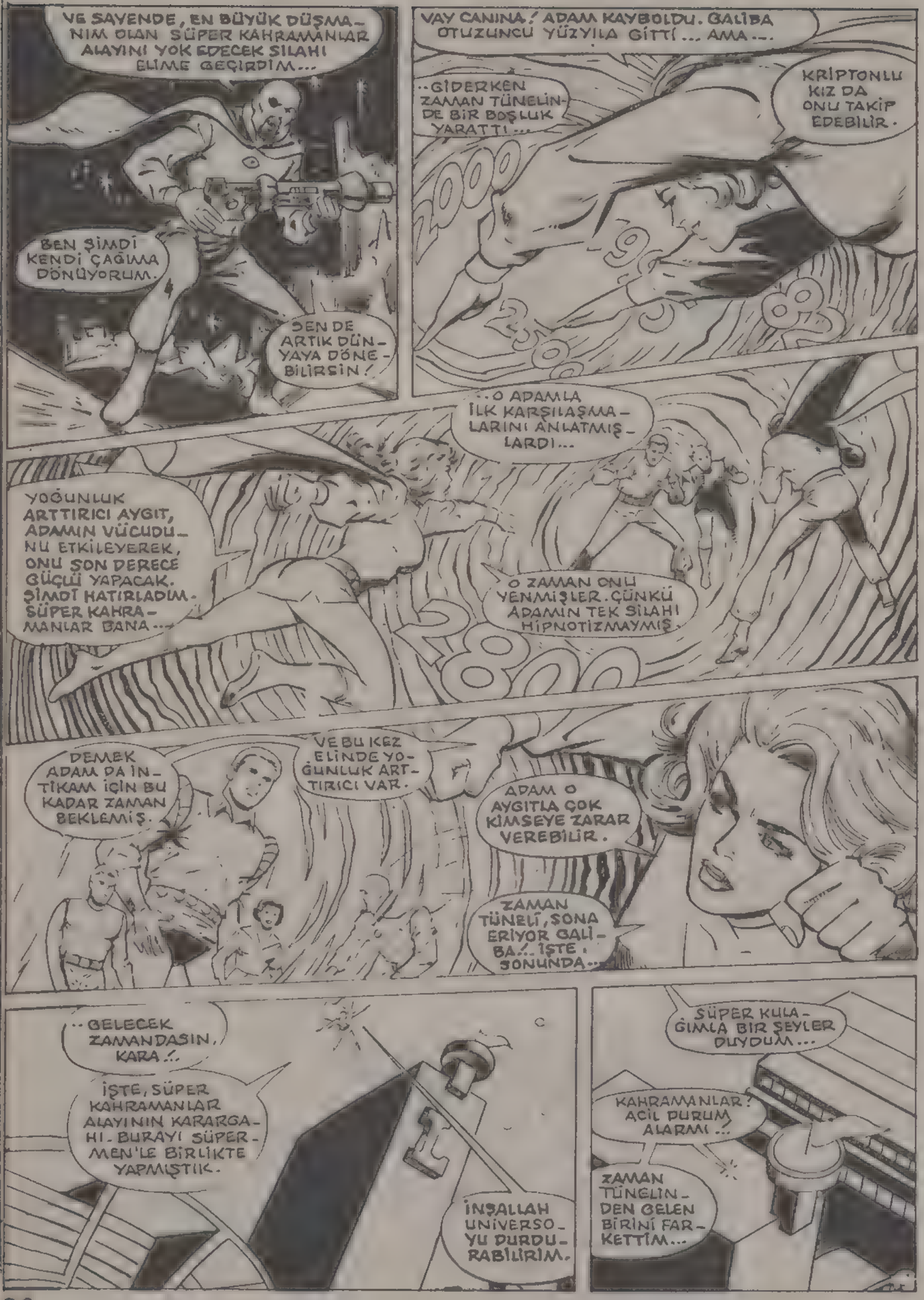
VE SAYENDE, EN BÜYÜK DÜŞMANIM OLAN SÜPER KAHRAMANLAR ALAYINI YOK EDECEK SILAHI ELIME GEÇIRDIM...
BEN ŞIMDI KENDI ÇAĞIMA DÖNÜYORUM.
SEN DE ARTIK DÜNYAYA DÖNEBILIRSIN!
VAY CANINA! ADAM KAYBOLDU. GALIBA OTUZUNCU YÜZYILA GITTI... AMA...
..GIDERKEN ZAMAN TÜNELINDE BIR BOŞLUK YARATTI...
KRIPTONLU KIZ DA ONU TAKIP EDEBILIR.
..O ADAMLA ILK KARŞILAŞMALARINI ANLATMIŞLARDI...
YOĞUNLUK ARTTIRICI AYGIT, ADAMIN VÜCUDUNU ETKILEYEREK, ONU SON DERECE GÜÇLÜ YAPACAK. ŞIMDI HATIRLADIM. SÜPER KAHRAMANLAR BANA...
O ZAMAN ONU YENMIŞLER. ÇÜNKÜ ADAMIN TEK SILAHI HIPNOTIZMAYMIŞ.
DEMEK ADAM DA INTIKAM IÇIN BU KADAR ZAMAN BEKLEMIŞ.
VE BU KEZ ELINDE YOĞUNLUK ARTTIRICI VAR.
ADAM O AYGITLA ÇOK KIMSEYE ZARAR VEREBILIR.
ZAMAN TÜNELI, SONA ERIYOR GALIBA..! IŞTE, SONUNDA...
..GELECEK ZAMANDASIN, KARA..!
IŞTE, SÜPER KAHRAMANLAR ALAYININ KARARGAHI. BURAYI SÜPERMEN'LE BIRLIKTE YAPMIŞTIK.
İNŞALLAH UNIVERSOYU DURDURABILIRIM.
SÜPER KULAGIMLA BIR ŞEYLER DUYDUM...
KAHRAMANLAR? ACIL DURUM ALARMI...
ZAMAN TÜNELINDEN GELEN BIRINI FARKETTIM...

ŞU EKRANA BAKIN!
ÇILGIN ŞEKİLLER OLUŞTU!..
ŞİMŞEK ADAM!
BUNU ANCAK BREYNAK 5, ANLAR.
İYİ DÜŞÜNDÜN SATÜRNLÜ KIZ...
EVET. BU MUAMMAYI ANCAK BREYNAK 5, ÇÖZER...
GELİYORUM!
BUKALEMUN ADAM!..
AMA ÖNCE DEMİR KÖPEK ŞEKLİNE DÖNÜŞEYİM.
KAYBEDECEK ZAMAN YOK.
BU İŞİ HEMEN HALLETMELİYİM.
BİRAZ SONRA...
BUNUN ANLAMI NEDİR, BREYNAK 5?..
ÇOK İLGİNÇ!.. İKİ KİŞİ BİRDEN ZAMAN TÜNELİNDEN BURAYA GELMİŞ. HEM DE BİRKAÇ SANİYE ARAYLA...
PEKİ, ŞİMDİ NEREDELER?
BU BİNANIN TAM ÖNÜNDEKİ MEYDANDA!..
SÜPER KAHRAMANLAR TELAŞLA DIŞARIYA DOĞRU KOŞARLARKEN...
ŞU KAHRAMANLARIN YEDİSİYLE BİLE AYNI ANDA DÖĞÜŞEBİLİRİM. AH, O DA NE?
GERİ ÇEKİLİN!.. BU, UNİVERSONUN KURDUĞU BİR TUZAK!
SEN HA!
BEN ONUNLA İLGİLENİRİM.
SENİNLE DÖĞÜŞMEYE NİYETİM YOKTU, SÜPERKIZ...

AMA BİR SANİYE SONRA ÖYLE AĞIRLAŞACAKSIN Kİ DÜNYANIN MERKEZİNE GİDECEKSİN!
VE BİR DAHA HİÇ UÇAMAYACAKSIN!
ÖYLEYSE NE DURUYORSUN, UNİVERSO?!
HAYDİ, ATEŞ ET!!
PEKALA...
ŞİMDİ DÜNYANIN TÜM YÜKÜ SIRTINA BİNMİŞÇESİNE GİDEREK AĞIRLAŞTIĞINI....
--HİSSE-- DİYOR MUSUN?
SEN ÖYLE ZANNET DOSTUM...
GÖRÜYORSUN Kİ BANA BİR ŞEY OLMADI DOSTUM...
NEE, HAYIR! OLAMAZ! OLAMAZ!!
YOĞUNLUK ARTTIRICI İLE SANA YAKINDAN ATEŞ ETTİM!!
SEN İSE HİÇBİR ŞEY OLMAMIŞ GİBİ KARŞIMDA DURUYORSUN.
BU SANA SÜRPRİZ OLDU, DEĞİL Mİ?
BABANIN EN ÖNEMLİ İCADINI PARÇALADIN, SÜPERKIZ...
HAYIR! SADECE BASİT BİR MASA LAMBASINI PARÇALADIM...
ŞİMDİ SEN BANA KÖTÜ BİR ŞEY YAPMADAN....
..BEN SANA YAPAYIM...
SOCKON!
!UNNNH!

BU MACERANIN SONU

SÜPERMEN Mİ, KLARK KENT Mİ?

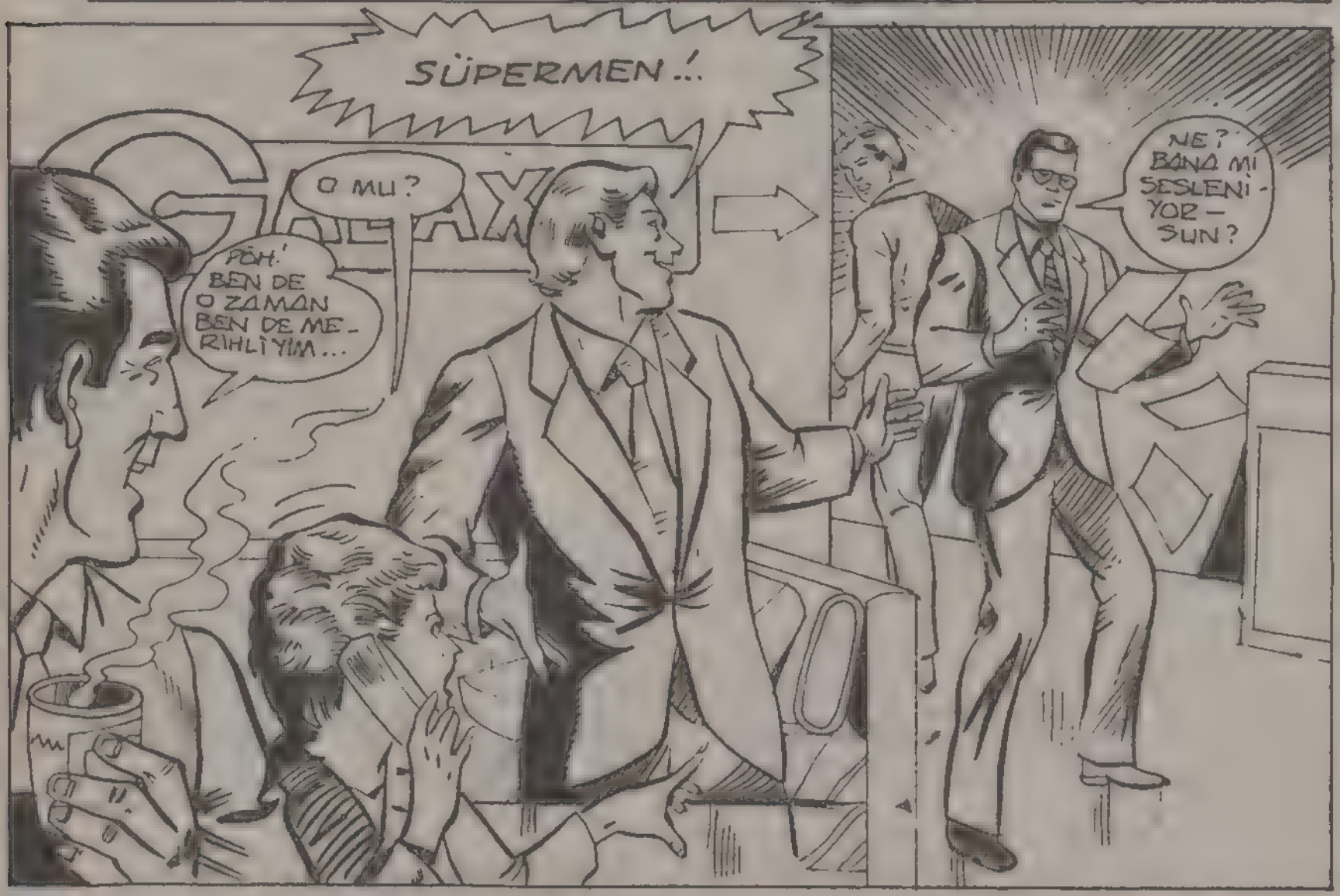

EVET, DOSTUM. SAKIN BENİ TANIMADIĞINI SÖYLEME!

BEN SMALLVILLE'DEN JOHNNY WEBBER'! SENİ YILLARDIR GÖREMEMİŞTİR.

ON ÜÇ YILDIR GÖRÜŞMÜYORUZ... LİSEDEN MEZUN OLDUĞUMUZDAN BERİ... AMA BEN HER AKŞAM TELEVİZYONDA GÖRÜYORUM...

ŞEY.. TEKRAR GÖRÜŞTÜĞÜMÜZE SEVİNDİM JOHNNY. SENİ BURAYA GETİREN NEDİR?

SENDEN BİR RİCAM VARDI, SÜPER...

GEL, KONUŞMAK İÇİN BÜROMA GİDELİM.

JOHNNY'YE NE OLMUŞ BÖYLE...

JOHNNY, NEDEN BANA SÜPERMEN DEYİP DURUYORSUN?

ÇÜNKÜ SENİN ADIN BU, ÖYLE DEĞİL Mİ? SİZ TELEVİZYONCULARIN NEYİ VAR KUSURUM?

BENİM ADIM KLARK... KLARK KENT!

ŞAKA YAPIYORSUN SÜPERMEN? PELERİNİNİ GİYMEMİŞSİN...

JOHN! AKLIM KARIŞMAYA BAŞLADI..

KAPIDA KLARK KENT YAZIYOR! AMA SEN SÜPERMEN'SİN...

CLARK KENT

ŞEY.. BENDEN İSTEDİĞİN NEYDİ?

SMALLVILLE LİSESİNDE OKUYAN BİZLER YAKINDA 12.Cİ MEZUNİYET YILIMIZI KUTLAYACAĞIZ. VE BU MÜNASEBETLE KENTTEKİ YETİMLER YURDU İÇİN PARA TOPLAYACAĞIZ...

GEÇTİĞİMİZ YILLARDA BU KONUDA BAŞARILI OLAMADIK. İSTEDİĞİMİZ PARANIN YARISINI BİLE TOPLAYAMADIK...

AMA BU KEZ İŞİ CİDDİ TUTMAYA KARAR VERDİK...

BEN BANKAMI İKNA EDEREK FONA 130.000 DOLAR KOYMASINI SAĞLADIM.

BİR DAKİKA.. SENİN BANKAN MI?

OO, TAM OLARAK BENİM DEĞİL. SMALLVİLLE ULUSAL BANKASINDA BAŞKAN YARDIMCISIYIM.

KENTTEKİ İNSANLAR, GENÇKEN YAPTIĞIM KÖTÜ HAREKETLERİ AFFETTİLER...

JOHNNY ACABA İYİ NİYETLİ MİYDİ?

..VE BANKADAKİ BAY HONEYWELL LİSEDEN MEZUN OLUNCA BENİ YANINA ALDI., SÜPERMEN...

YİNE BAŞLADI... SÖYLEDİĞİNİN FARKINDA DEĞİL HERNAL. DE...

İYİ AMA BENİM GİZLİ KİMLİĞİMİ NASIL ÖĞRENMİŞ...

HER NEYSE SÜPERMEN, KARŞILIĞINDA BİR ŞEYLER YAPMAMIZ KOŞULUYLA BANKA 130.000 DOLAR BAĞIŞLAYACAK..

SMALLVİLLE LİSESİNİN EN ÜNLÜ MEZUNU OLARAK, SENİN TOPLANTIYA GELEREK BİZE YARDIM EDEBİLECEĞİNİ DÜŞÜNDÜK..

YETİMLER YURDU İÇİN BUNU YAPMAKTAN ONUR DUYARIM.

HARİKA! BU TOPLANTIMIZ İÇİN BÜYÜK BİR REKLAM OLACAK..

PROGRAM TESBİT EDİLİNCE SENİ TEKRAR ARARIM. TEŞEKKÜRLER SÜPERMEN.

BİR ŞEY DEĞİL JOHNNY...

YAKINDA TEKRAR GÖRÜŞÜRÜZ..

BİR HAFTA SONRA METROPOLİS'TEN 100 MİL ÖTEDE...

BU MÜKEMMEL BİR OKUL TOPLANTISI, KLARK. DOĞRUSU SİZİN GİBİ KASABALILAR BU İŞİ İYİ BİLİYORMUŞ. ŞU MAYMUN GİYSİSİNİ DE GİYMESEM DAHA MEMNUN OLURDUM...

EĞER BU HABERİ DAİLY PLANET İÇİN YAZMAK İSTİYORSAN GEVEZELİK UYUM SAĞLAMAN GEREKİR JİMMY!..

UYUM BAŞKA ŞEY, BOĞULMAK BAŞKA ŞEY!

KORKMA BOĞULMAZSIN. LANA GELECEKTİ. ACABA GELDİ Mİ?

TABİİ GELDİ DOSTUM. BAŞKA BİRİ ONU KAPMADAN BEN YANIMDA GETİRDİM...

SELÂM ÇOCUKLAR. ÇOK YAKIŞIKLISIN BAY KENT...

ÖYLE Mİ, BAYAN LANG?..

BÖYLE GİYSİLER GİYİNCE CANIM HEP DANS ETMEK İSTER. DANS EDELİM Mİ?

BUGÜN ALDIĞIM EN İYİ TEKLİF BU, İZNİNİZLE ÇOCUKLAR...

ARALARINDA BİR ŞEY Mİ VAR -YOKSA?

BİR SÜREDİR BERABERLER BAY WEBBER. GALİBA DEDİKODU GAZETELERİNİ OKUMUYORSUNUZ...

HAYIR... AMA OKULDAYKEN LANA'NIN SÜPERMEN'LE BİRLİKTE OLACAĞI HİÇ AKLIMA GELMEZDİ...

JOHNNY YİNE SAÇMALIYOR.

ÖZÜR DİLERİM LANA!.. SENİNLE BİRAZ KONUŞABİLİR MİYİM JOHNNY...

YERİNDE OLSAM LANA'YLA DANS ETMEYİ TERCİH EDERDİM...

BEN SENİNLE KONUŞMAK İSTİYORUM! HAYDİ GEL!

NE OLDU ONLARA BÖYLE...

GEL LANA KLARK DÖNENE KADAR BİRLİKTE DANS EDELİM.

BANA SÜPERMEN DEMEKTEN VAZGEÇ.. ADIM KLARK KENT...

ŞUKAYI BIRAK.. KLARK KENT KRİPTONLU SÜPER KAHRAMAN'IN ADI...

SEN GAZETECİ SÜPERMEN'SİN...

HAYDİ GİDELİM! SANA GECENİN SÜRPRİZ OLAYINI GÖSTERECEĞİM...

SÜRPRİZ BEN DEĞİL MİYDİM?

PROGRAM DA BEN DE VARSIN...

...AMA BU DA ÇOK ÖNEMLİ. TAM 275.000 DOLAR...

VAY!..

AMA TOPLANAN TÜM PARAYI BURADA SERGİLEMEK TEHLİKELİ DEĞİL Mİ?

HAYIR. OKULUN HER TARAFINDA MUHAFIZLAR VAR...

"SİLAHLARI DIŞINDA KÖPEKLERİ DE VAR..."

GAAH! BU GAZ...

FSSSST

ÖZÜR DİLERİM ÇOCUKLAR. ÇANTAMI ARABADA BIRAKMIŞIM... KLARK BİR İYİLİK YAPAR MISIN? [illegible] KABİLARLA GARAJA GİREMEYECEĞİM...

TABİİ LANA... AZ SONRA DÖNERİM JOHNNY...

PEKİ SÜPERMEN.. PROGRAM AZ SONRA BAŞLAYACAK...

SÜPERMEN Mİ?

ONUN ADI BU! BUNDA NE GARİPLİK VAR. HERKES ONA KLARK DEYİP DURUYOR...

ÇATTIK.!.

JOHNNY'Yİ ENGELLEMELİYİM, YOKSA BAŞIMA BÜYÜK DERT AÇACAK...

O DA KİM?

SAKİN OL! BİRİ TOPLANTIDAN ÇIKIYOR...

HAYDİ, İŞİ BİTİRELİM...

HMM. JOHNNY AZ SONRA BENİ SÜPERMEN OLARAK TAKDİM EDECEK. BUNA İZİN VEREMEM...

O SIRADA AZ ÖTEDE...

SAKİN OLUN... BİZ SADECE PARAYI ALMAYA GELDİK. KİMSEYE ZARAR VERECEK DEĞİLİZ...

BİR SORUN ÇIKARMAZSANIZ TABİİ...

ŞİMDİ ONA GÖSTERİRİM...

ÇILGINLIK YAPMA OLSEN!

BEN BİR ŞEY YAPMAYA ÇAĞIM LANA..

YOKSA UNUTTUN MU? ALARMLI SAATİMİ ALMADAN HİÇ DIŞARI ÇIKMAM...

BEZBEZ

NE? JIMMY BENİ NEDEN ÇAĞIRIYOR ACABA?

AMAN TANRIM. SİLAHLI BİR SOYGUN!

-SÜPERMEN'E İŞ DÜŞTÜ...

TAMAM... BİZ PARAYI ALDIK. ŞİMDİ BİRAZ DAHA SAKİN OLURSANIZ...

...BİZ GİDERİZ SİZ DE PARTİNİZE DEVAM EDERSİNİZ...

NEREDE KALDI... GELMESİ GEREKİRDİ. HAH... İŞTE ONA BAK..!

VAY CANINA! BU KLARK KENT...

KLARK KENT Mİ? KOMİK... BİRİNİZ BİR ŞEY YAPMAYA KALKARSA BEN DE...

SAKİN OL! O UYUŞUK GAZETECİDEN SÖZ ETTİ. KIZI BIRAK... KLARK BİZE BİR ŞEY YAPAMAZ...

HAKLISIN! KLARK BİR ŞEY YAPAMAZ!

AMA BEN YAPARIM...

SÜPERMEN. O ADAM BİZİ ALDATTI...

SAKIN SİLAH KULLANMA- YA KALKMAYIN!

KRAK!

SİLAH BENİ SİNİRLENDİRİR...

THUNK!

ATEŞ ETMEMEKLE AKILLICA DAVRANDINIZ...

AMA KAÇMAYA ÇALIŞMAK DA APTALLIKTIR...

WHOOOSH

AH! BİZİ YA-KALADI...

YAKALANDINIZ!

ŞİMDİ SİZİ POLİSE TESLİM EDE-BİLİRİM.

TAMAM... TAMAM...

VE AZ SONRA.

KLARK'IN BURDA BULUNMAMASI BÜYÜK KAYIP...

KLARK MI? ÇANTAMI ALMAYA GİTMİŞTİ.. İŞTE GELİYOR...

GALİBA EĞLENCEYİ KAÇIRDIM... NE OLDU?

HAYDUTLAR SOYGUNA KALKIŞTI... AMA BAŞA-RAMADILAR, ÇÜNKÜ KLA...

DURUMU ŞİMDİ ANLADIM. BİZ ÇOCUKKEN JOHNNY'NİN GELİŞMİŞ BEYİNSEL YETE-NEKLERİ VARDI. VE ONLA-RI SÜPERBOY OLARAK BANA KARŞI KULLA-NIRDI...

...BU YETENEKLE-RİYLE KEŞFETTİĞİ BENİM GİZLİ KİMLİ-ĞİM ONUN BİLİNÇ-ALTINDAN ÇIKARMIŞ.

ŞİMDİ DE HERHANGİ BİR ŞEY BU BİLGİYİ ONUN BİLİNÇALTINDAN ÇIKAR-MIŞ...

...SÜPER BAKIŞIMLA ONU HİPNOTİ-ZE EDERSEM, JOHNNY BENİM GİZLİ KİMLİĞİMİ GERÇEKTEN ÖĞ-RENMEDEN İŞ-LER YOLUNA GİRER...

...KLARK... ŞEY, YANİ SÜPER-MEN BİRDENBİRE ORTAYA ÇIKTI VE.. BEN NE AN-LATIYORDUM?

ÖNEMLİ DEĞİL! HEM ŞİMDİ YAPMAMIZ GEREKEN BİRKAÇ TÖREN VAR. ÖYLE DEĞİL Mİ, JOHNNY?..

HAKLI-SIN KLARK.

KIRAL DERGİ